



IBPREV
Instituto Brusquense de Previdência

O IBPREV É DE BRUSQUE, É DOS SERVIDORES, É SEU

www.ibprev.sc.gov.br

Prestação de Contas
Outubro
2021

Indicador - Receitas

Conta	outubro	ACUMULADO ANO 2021	
Receitas de Contribuições	3.595.462,78	33.328.033,21	80,63%
Receita de Contribuições (Servidores)	1.190.472,01	10.834.956,33	26,21%
Receita de Contribuições (Patronal)	2.404.990,77	22.493.076,88	54,42%
Outras Receitas	-1.136.144,18	40.841,65	0,10%
Receita Patrimonial (Investimentos)	-1.145.029,18	-33.794,09	-0,08%
Outras Receitas Correntes	8.885,00	74.635,74	0,18%
(-) Deduções da Receita	0,00	0,00	0,00%
Transferências Recebidas (Plano Financeiro)	752.811,38	7.966.280,41	19,27%
Total Receitas	3.212.129,98	41.335.155,27	

Fonte: TC-06 Demonstrativo dos Recursos Recebidos a Qualquer Título

Indicador - Receitas

Evolução da Receita
2021

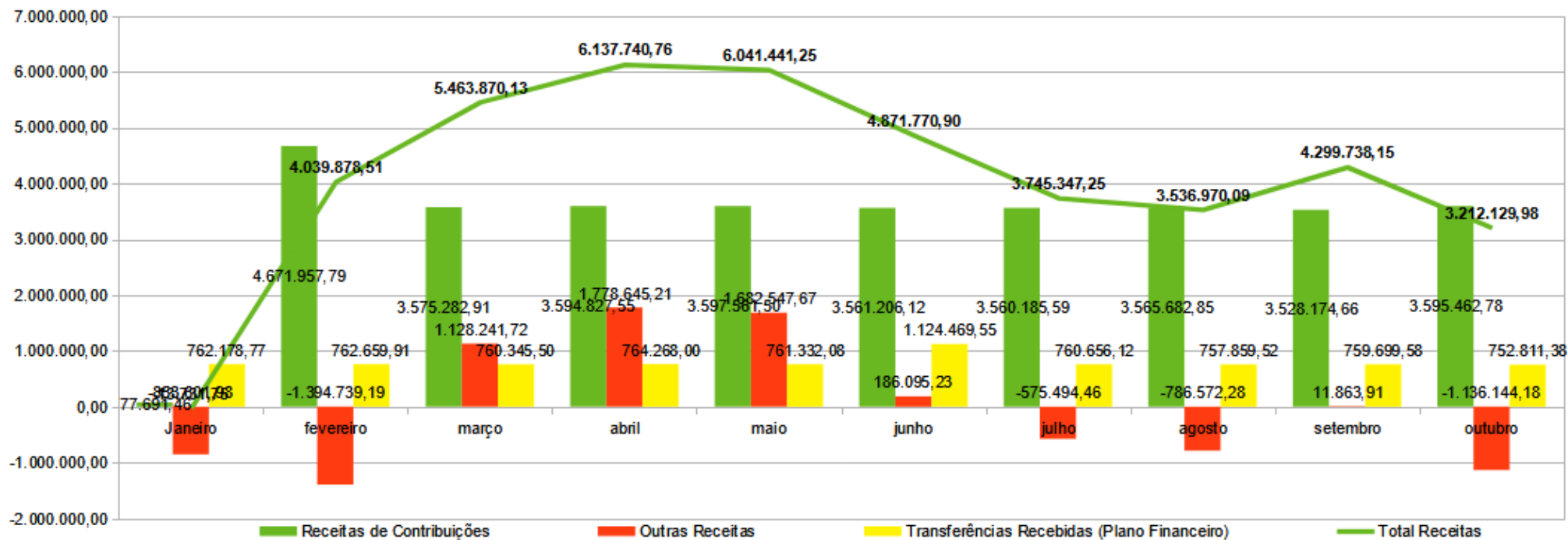

Fonte: TC-08 Comparativo da Despesa Autorizada com a Realizada.

Indicador - Receitas

Comparativo da Receita 2020 X 2021

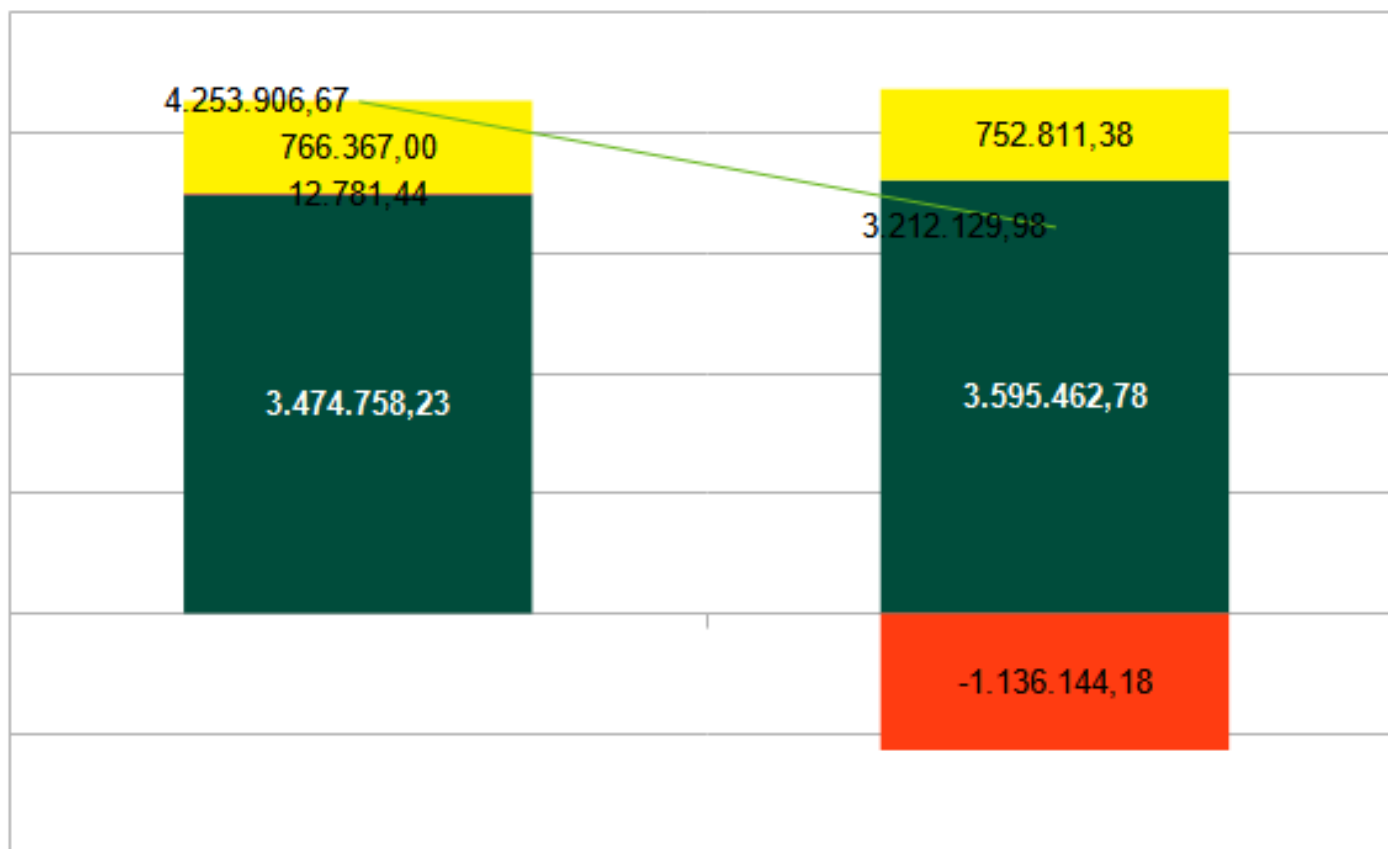

■ 2020 Transferências Financeiras Recebidas (Plano Financeiro)
 ■ 2021 Outras Receitas
■ Receitas de Contribuições
 — Total Receitas

Indicador - Receitas

Comparativo Receita
Exercícios 2019 x 2020 x 2021

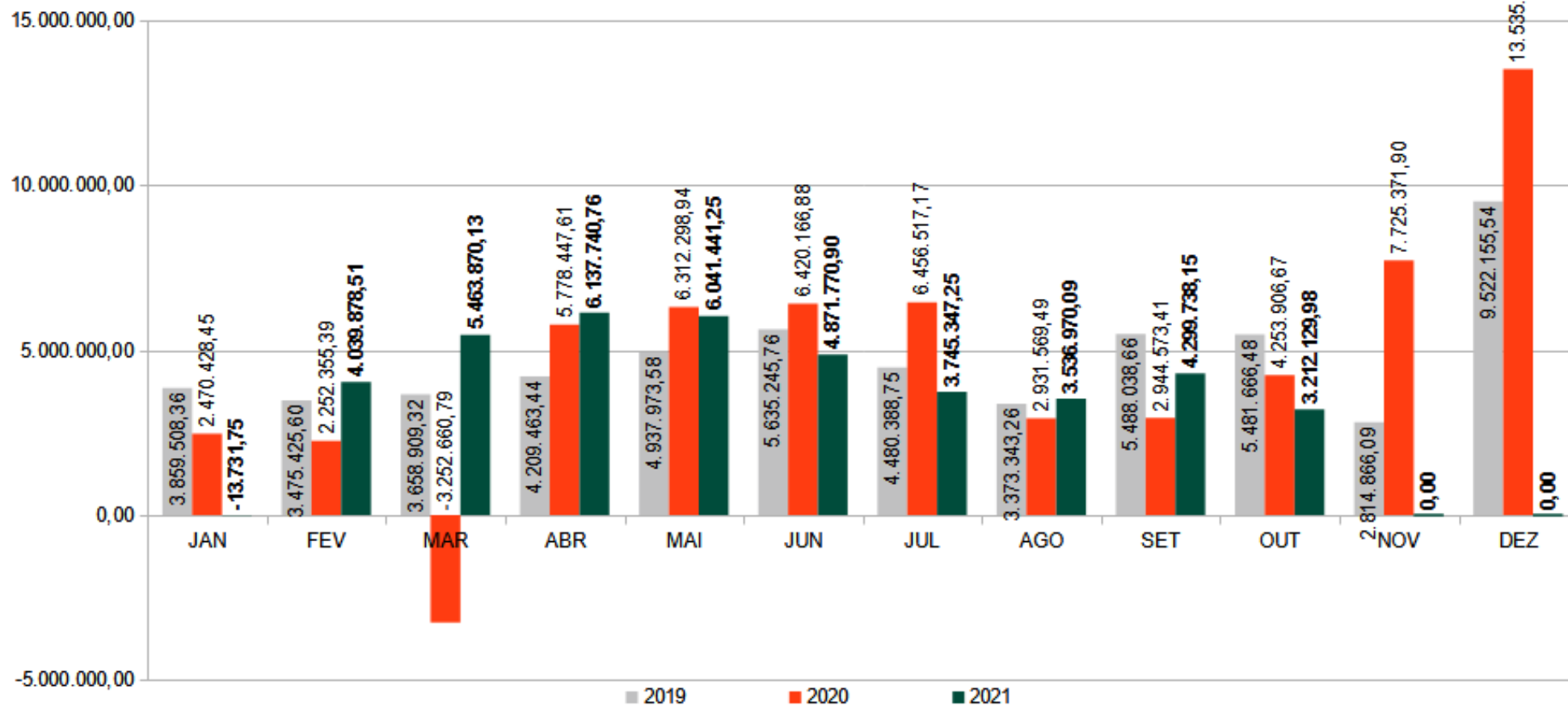

Receitas de Contribuições por Entidade

ÓRGÃO	OUTUBRO		
	PATRONAL		SERVIDOR
	N (16,00%)	APORTE	14,00%
Câmara	19.445,42	16.687,48	17.014,62
Fundação Cultural	9.407,65	8.073,36	8.321,66
Zoobotânico	7.238,40	6.211,78	6.333,60
Fundação de Esportes	1.407,57	1.207,93	1.231,62
Fundema	3.444,47	2.955,94	3.013,92
Ibplan	16.591,55	14.238,37	14.517,61
Assistência Social	35.102,44	61.003,95	31.093,97
Prefeitura	756.175,51	636.951,68	662.128,08
Saúde	357.134,28	306.481,95	313.507,27
Samae	72.655,99	62.351,20	63.573,49
Ibprev	8.580,38	0,00	7.525,04
Cedido ou Licenciado	1.643,47		1.516,79
Total Ativos	1.288.827,13	1.116.163,64	1.129.777,67
Aposentados			53.153,10
Pensionistas			3.673,07
Total Inativos			56.826,17
Auxílio Doença			2.460,29
Facultativos ¹ (PRECATÓRIO)			1.407,88
Total Outros			3.868,17
TOTAL GERAL	1.288.827,13	1.116.163,64	1.190.472,01

	OUTUBRO		2021	saldo investimentos		
	\$	%	acumulado	\$	%	Participação
Rendimentos Aplicações Financeiras:	(1.142.711,90)	-0,59%	(346.788,81)	191.374.537,75	-0,17%	100,00%
Fundos de Investimentos – Renda Fixa	(2.010.062,11)	-1,35%	(2.135.724,60)	146.788.471,71	-1,48%	76,70%
Remuneração Investimentos RPPS	(2.010.062,11)		(2.135.724,60)			
Aplicação / Resgate	2.126.507,88		(3.120.872,80)			
Fundos de Investimentos – Renda Variável	867.350,21	1,98%	1.788.935,79	44.586.066,04	5,87%	23,30%
Remuneração Investimentos RPPS	867.350,21		1.788.935,79			
Aplicação / Resgate	-		20.832.945,75			
Disponibilidade Financeira				361.055,66		
Saldo Financeiro				191.735.593,41		

2021	INVESTIMENTOS	BENEFÍCIOS PF + PP + AD*	AUTO- SUFICIÊNCIA	Aposentados + Pensionistas* Plano Previdenciário	AUTO- SUFICIÊNCIA
OUTUBRO					
INVESTIMENTOS X PAGAMENTO BENEFÍCIOS	191.735.593,41	2.377.589,98	81	1.580.939,31	121

* conta = pagamento ref ao mês corrente + 1/12 referente ao 13º

Indicador – Investimentos

Evolução dos Investimentos mensal

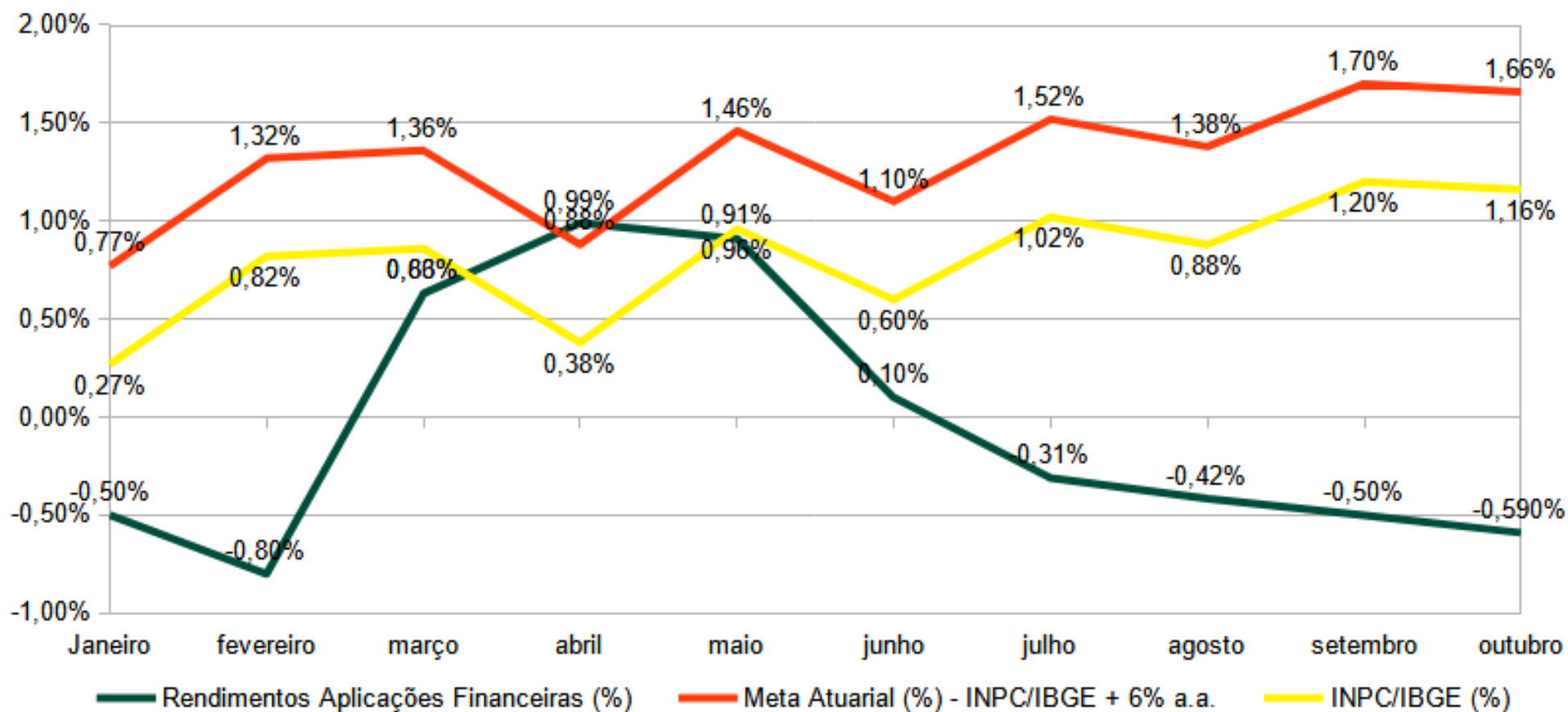

Evolução da Meta Atuarial	MÊS OUTUBRO					ACUMULADO ANO – 2021				
	INPC	TAXA	META	REALIZADO	VARIAÇÃO	INPC	TAXA	META	REALIZADO	VARIAÇÃO
Rendimentos Aplicações Financeiras (%) - RENDA FIXA	1,16%	0,50%	1,66%	-1,35%	-3,01%	8,45%	5,00%	13,45%	-1,48%	-14,93%
Rendimentos Aplicações Financeiras (%) - RENDA VARIÁVEL	1,16%	0,50%	1,66%	1,98%	0,32%	8,45%	5,00%	13,45%	5,87%	-7,58%
Rendimentos Aplicações Financeiras (%) TOTAL	1,16%	0,50%	1,66%	-0,59%	-2,25%	8,45%	5,00%	13,45%	-0,17%	-13,62%

Indicador – Investimentos

Evolução dos Investimentos X Meta Atuarial
ACUMULADO - ANO

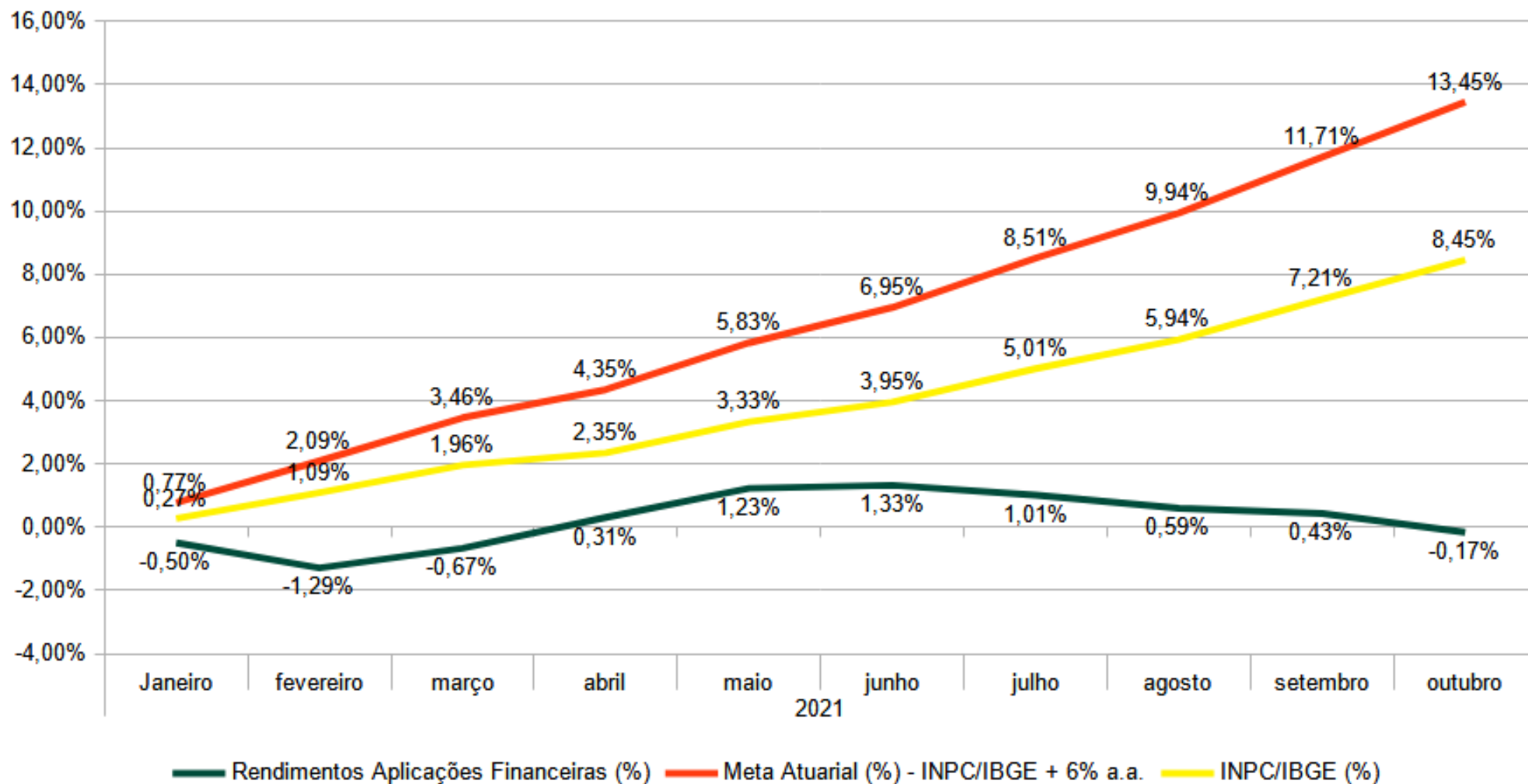

Indicador - Investimentos

Evolução dos Investimentos X Meta Atuarial
ACUMULADO - 12 MESES

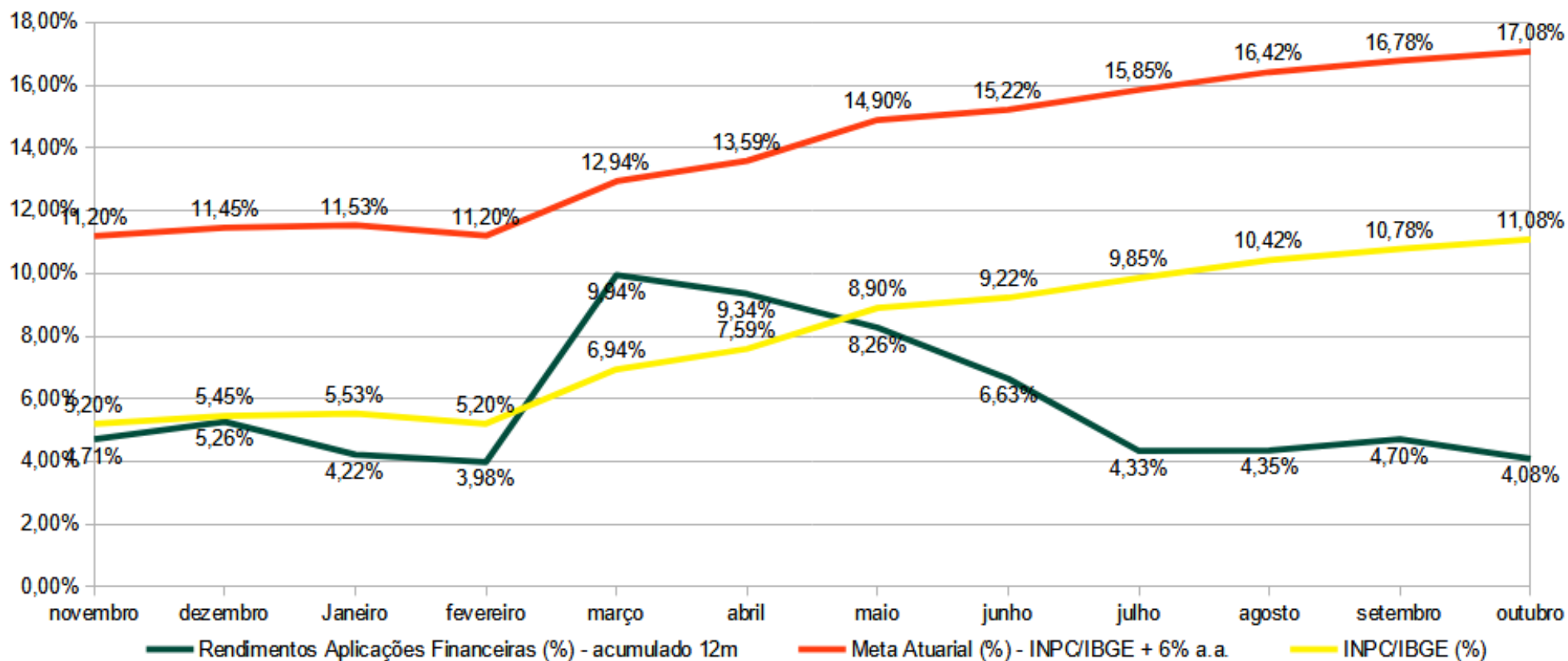

Investimentos – Evolução Rentabilidade Carteira IBPREV

ANO	MÊS	Rend acum. desde 01/2012	INPC Acumu	INPC+TAXA ACUMUL	VARIAÇÃO
2012	dezembro	20,00%	6,20%	12,20%	7,80%
2013	dezembro	22,82%	12,11%	24,11%	-1,28%
2014	dezembro	35,98%	19,09%	37,09%	-1,10%
2015	dezembro	49,59%	32,52%	56,52%	-6,92%
2016	dezembro	75,84%	41,24%	71,24%	4,60%
2017	dezembro	97,79%	44,15%	80,15%	17,63%
2018	dezembro	115,46%	49,10%	91,10%	24,35%
2019	dezembro	143,98%	55,79%	103,79%	40,20%
2020	dezembro	156,82%	64,27%	118,27%	38,55%
2021	outubro	155,53%	78,16%	137,16%	18,38%

Evolução Rendimentos X Meta Atuarial X Inflação Acumulada no período de Janeiro/2012 à Outubro/2021

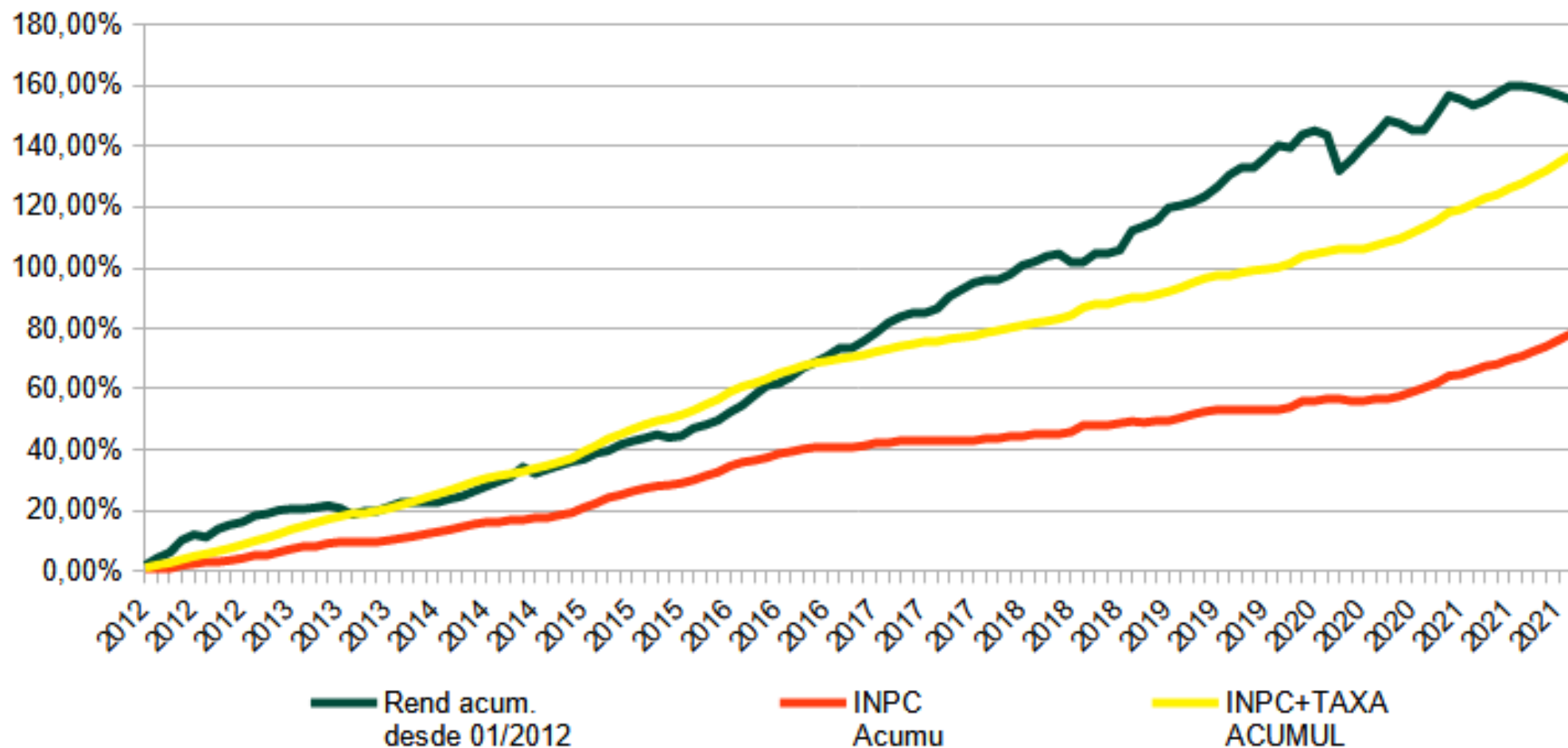

Varição Rentabilidade Acumulada - Meta Atuarial

Período: Janeiro/2012 à Outubro/2021

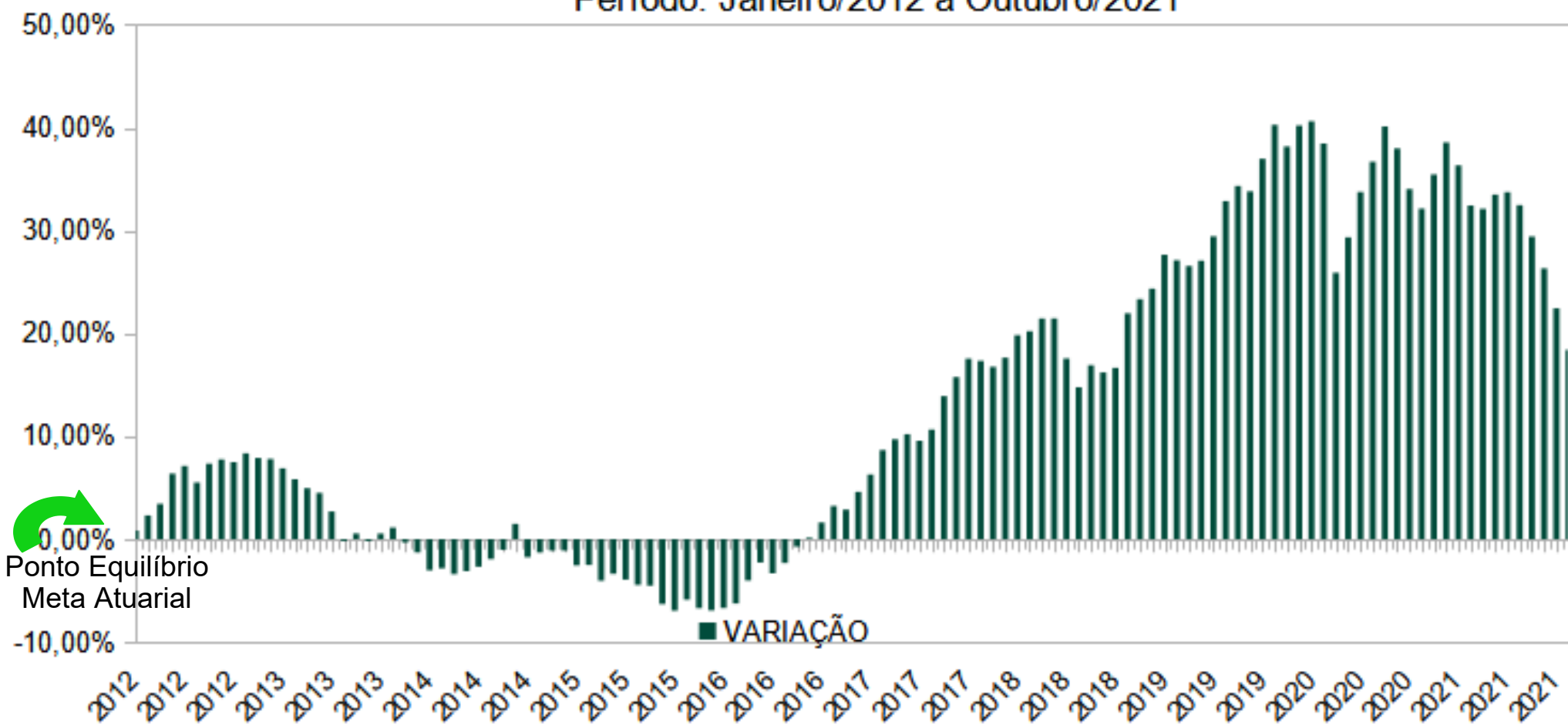

Coluna acima de 0% = Meta Superada

OUTUBRO / 2021

DESCRIÇÃO	QTD.	VALOR	%	MÉDIA	AUX. MED. AUX. ALIM.	TOTAL
Plano Financeiro	187	735.370,08	32%	3.932,46	10.375,74	745.745,82
Aposentadorias	124	547.395,41	24%	4.414,48	7.293,26	554.688,67
Da Câmara	3	45.025,67	2%	15.008,56	363,81	45.389,48
Da Prefeitura	121	502.369,74	22%	4.151,82	6.929,45	509.299,19
Pensões	58	170.401,14	7%	16.381,38	1.432,48	171.833,62
Da Câmara	1	13.631,03	1%	13.631,03	0,00	13.631,03
Da Prefeitura	57	156.770,11	7%	2.750,35	1.432,48	158.202,59
Auxílio Doença – Judicial	5	17.573,53	1%	3.514,71	1.650,00	19.223,53
Plano Previdenciário	293	1.540.746,60	68%	5.258,52	6.661,12	1.547.407,72
Aposentadorias	262	1.444.167,52	63%	5.512,09	6.552,12	1.450.719,64
Pensionistas	31	96.579,08	4%	3.115,45	109,00	96.688,08
Diretoria Executiva	9				3.862,04	3.862,04
TOTAL – Benefícios	480	2.276.116,68	100%	4.741,91	20.898,90	2.297.015,58
						Pasep 12.082,93
TOTAL GERAL						2.309.098,51

DESCRIÇÃO	QTD.	%	VALOR	%
Aposentadorias	386	80,42%	1.991.562,93	87,50%
Pensões	89	18,54%	266.980,22	11,73%
Auxílio Doença – Judicial	5	1,04%	17.573,53	0,77%
TOTAL GERAL	480	100,00%	2.276.116,68	100,00%

Indicador - Despesas

Conta	Outubro	Acumulado 2021	
	R\$	R\$	%
Despesas Correntes (Administração)	124.393,23	1.159.335,73	4,95%
<i>Folha Pagamento</i>	93.135,48	867.398,77	3,70%
<i>Despesas Administrativas</i>	31.257,75	291.936,96	1,25%
Despesas Correntes (Benefícios)	2.297.910,26	22.282.323,18	95,05%
TOTAL DAS DESPESAS	2.422.303,49	23.441.658,91	

Fonte: TC-08 Comparativo da Despesa Autorizada com a Realizada.

Indicador - Despesas

Evolução da Despesas 2021

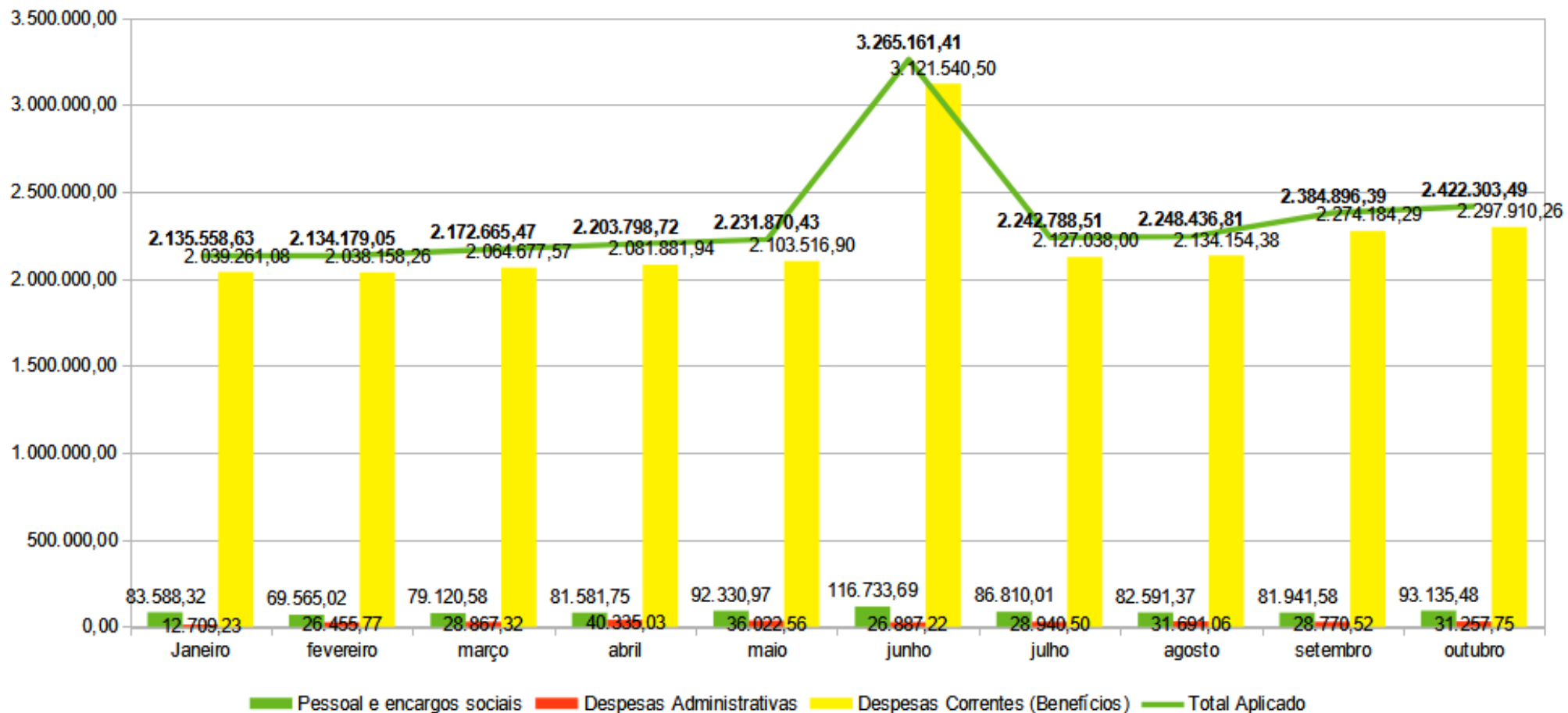

Fonte: TC-08 Comparativo da Despesa Autorizada com a Realizada.

Indicador - Despesas

Despesas Correntes Administrativas 2021

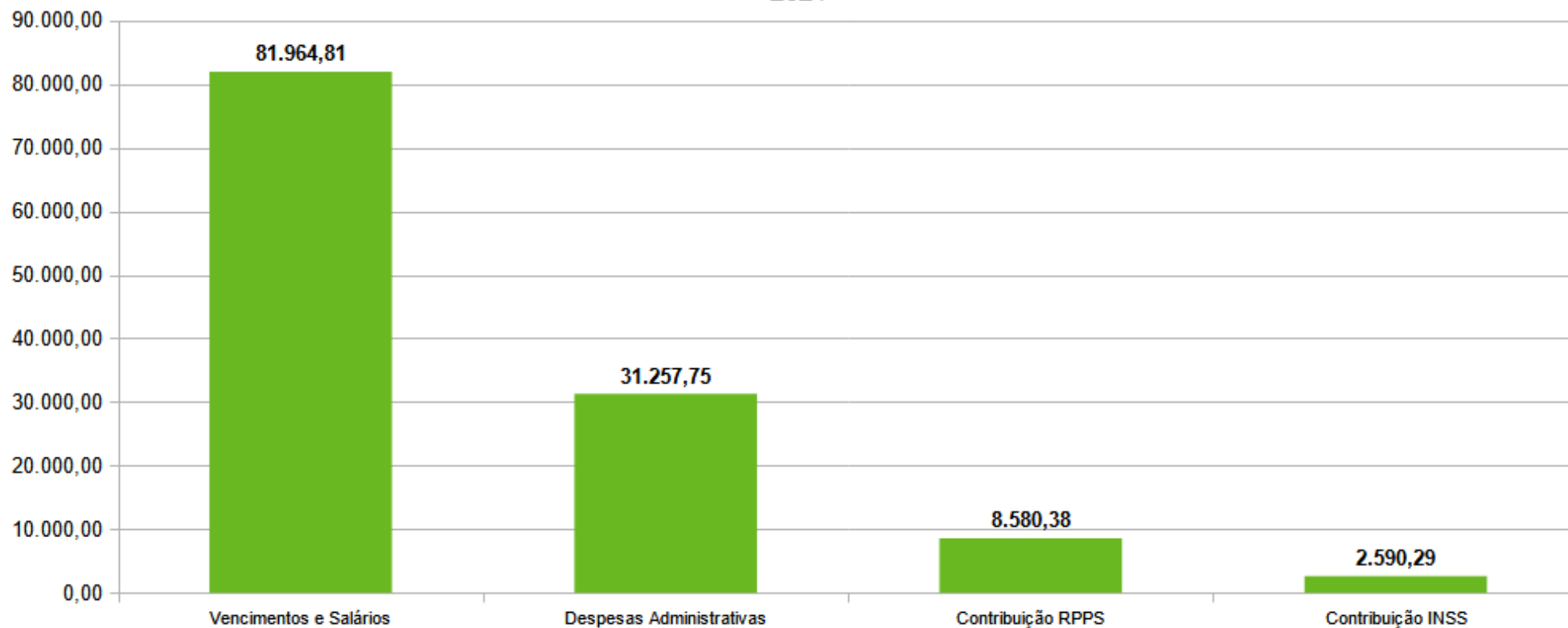

Fonte: TC-08 Comparativo da Despesa Autorizada com a Realizada.

Estrutura Servidores IBPREV:

Diretor Presidente, Diretor Geral, Assessor, Contador, Advogado,
4 Agentes Administrativos.

Indicador - Despesas

Despesas Administrativas Acumuladas
2021

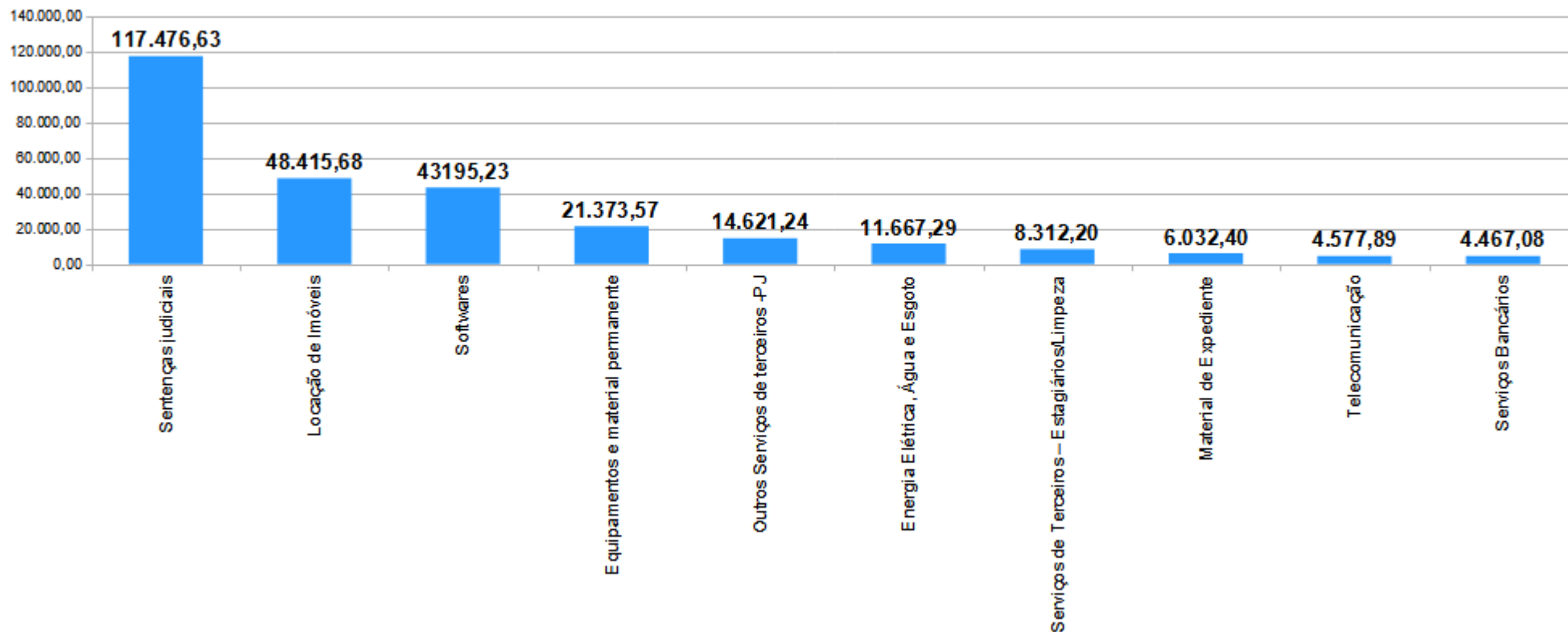

Fonte: TC-08 Comparativo da Despesa Autorizada com a Realizada.

Receitas x Despesas - 2021

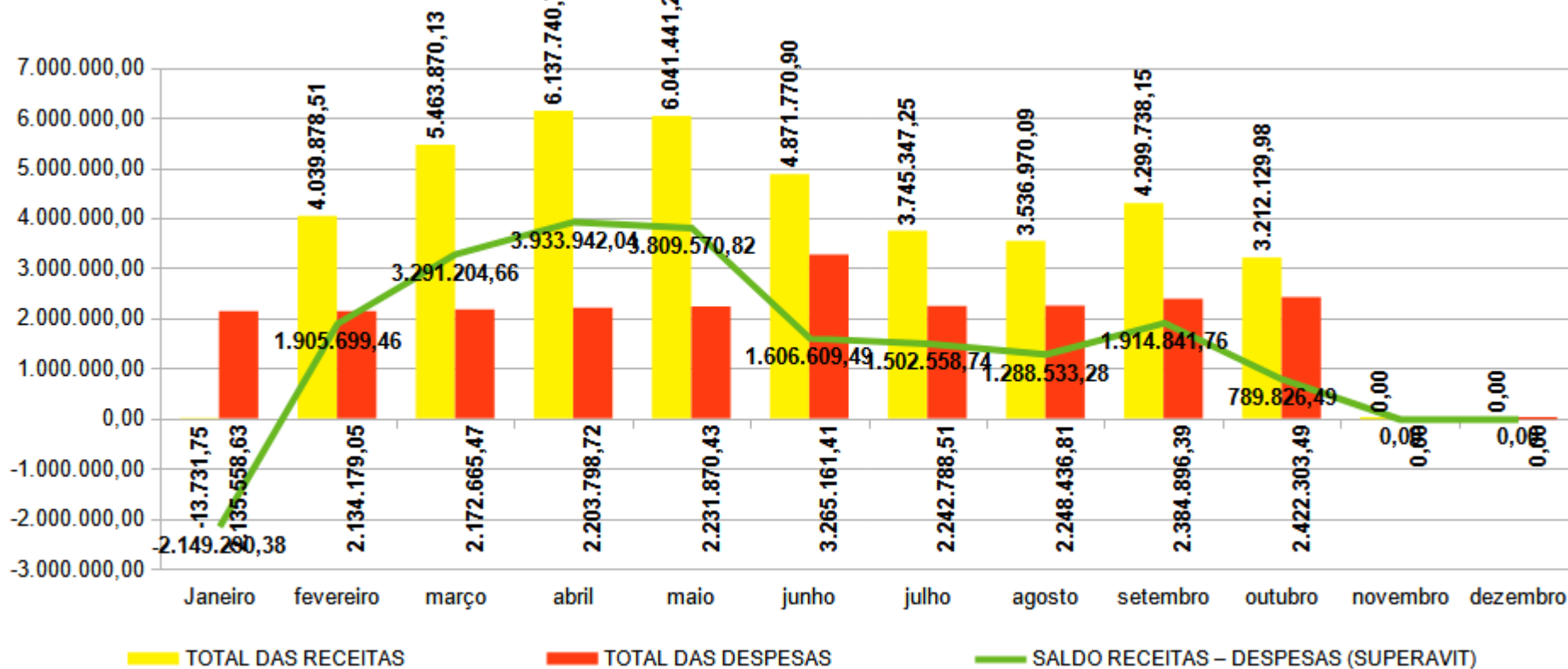

Fonte: TC-08 Comparativo da Despesa Autorizada com a Realizada
TC-06 Demonstrativo dos Recursos Recebidos a Qualquer Título

Superavit acumulado na ordem de R\$ 17.893.496,36

Receitas x Despesas 2021

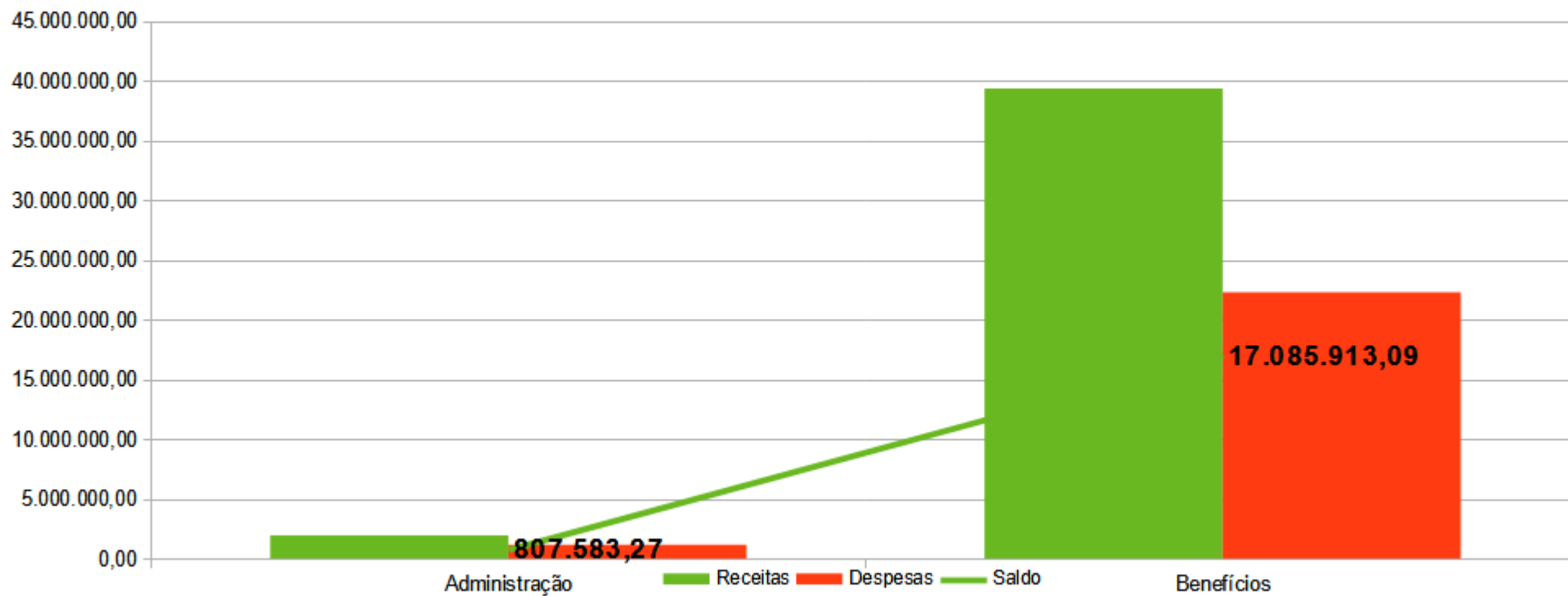

Fonte: TC-08 Comparativo da Despesa Autorizada com a Realizada
TC-06 Demonstrativo dos Recursos Recebidos a Qualquer Título