



IBPREV
Instituto Brusquense de Previdência

O IBPREV É DE BRUSQUE, É DOS SERVIDORES, É SEU

www.ibprev.sc.gov.br

Prestação de Contas
Junho
2021

Indicador - Receitas

Conta	junho	ACUMULADO ANO 2021	
Receitas de Contribuições	3.561.206,12	19.078.527,33	71,88%
Receita de Contribuições (Servidores)	1.182.190,86	6.079.299,74	22,91%
Receita de Contribuições (Patronal)	2.379.015,26	12.999.227,59	48,98%
Outras Receitas	186.095,23	2.527.188,66	9,52%
Receita Patrimonial (Investimentos)	181.821,62	2.479.694,10	9,34%
Outras Receitas Correntes	4.273,61	47.494,56	0,18%
(-) Deduções da Receita	0,00	0,00	0,00%
<i>Transferências Recebidas (Plano Financeiro)</i>	1.124.469,55	4.935.253,81	18,59%
Total Receitas	4.871.770,90	26.540.969,80	

Fonte: TC-06 Demonstrativo dos Recursos Recebidos a Qualquer Título

Indicador - Receitas

Evolução da Receita
2021

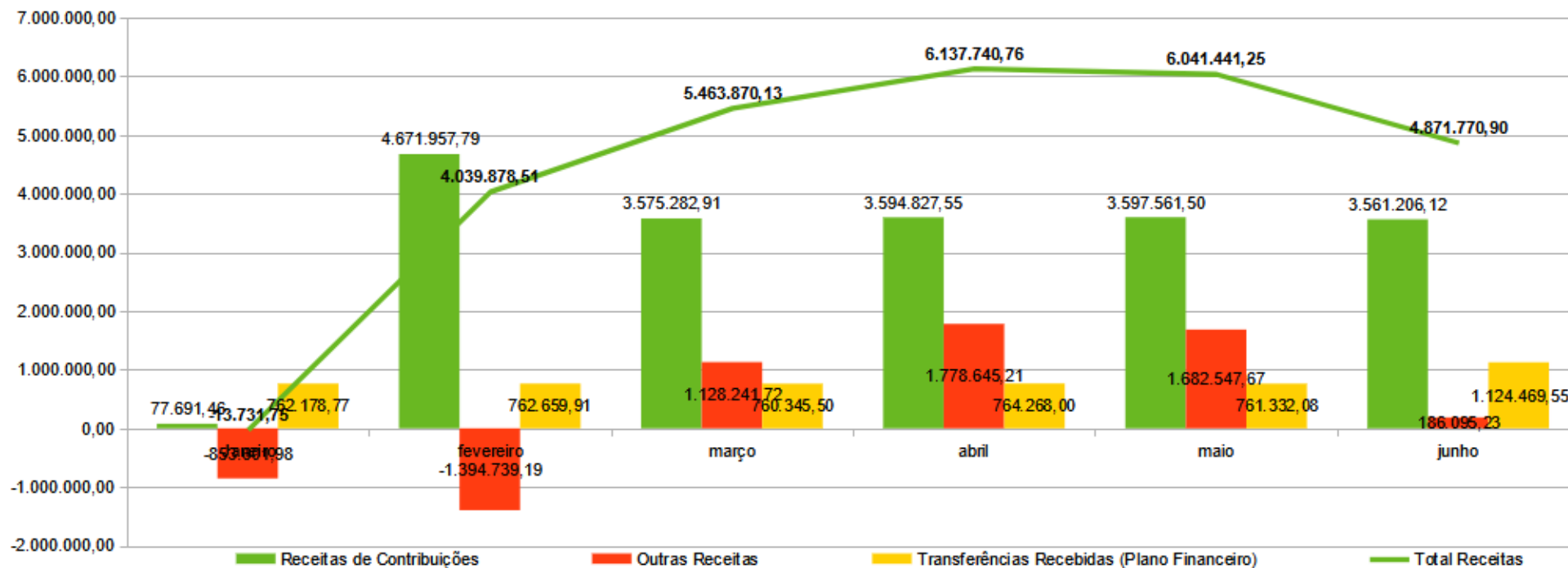

Fonte: TC-08 Comparativo da Despesa Autorizada com a Realizada.

Indicador - Receitas

Comparativo da Receita
2020 X 2021

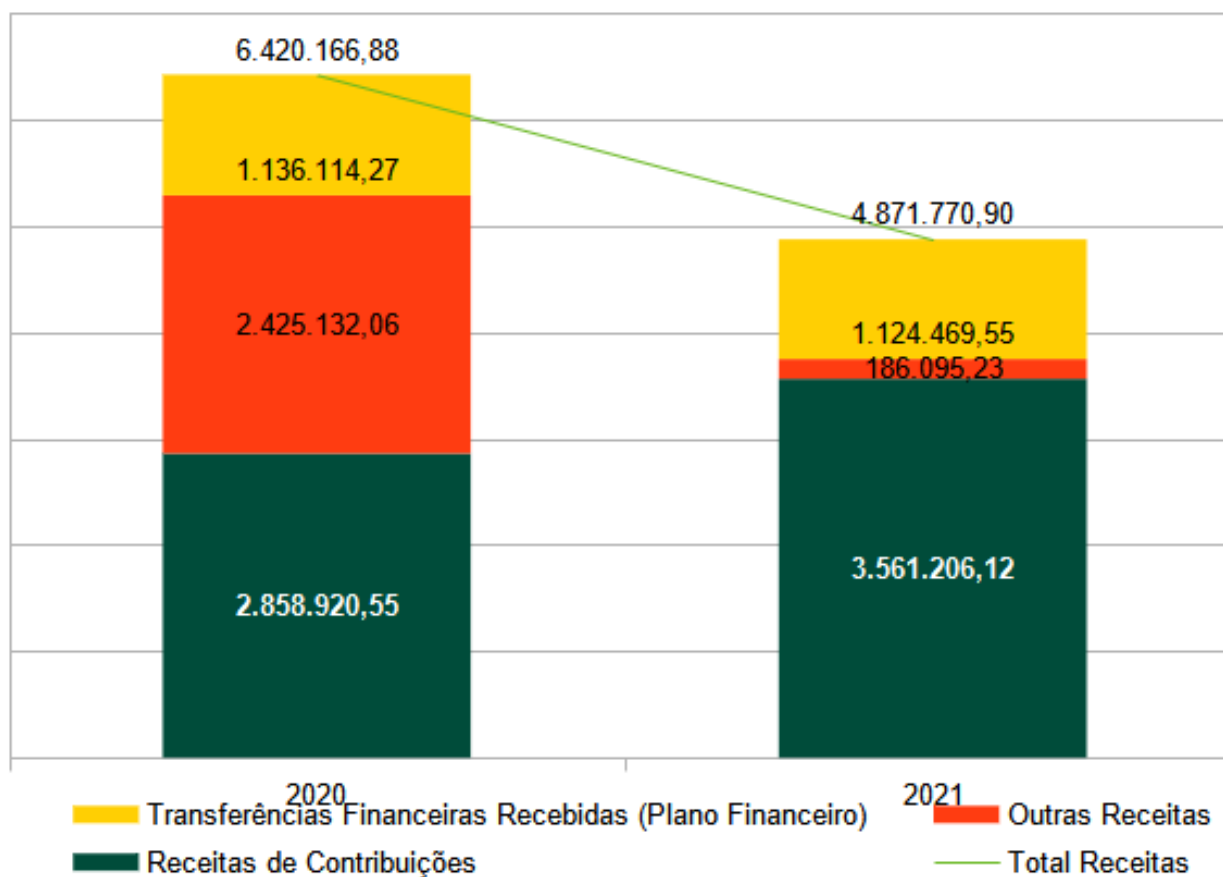

Indicador - Receitas

Comparativo Receita
Exercícios 2019 x 2020 x 2021

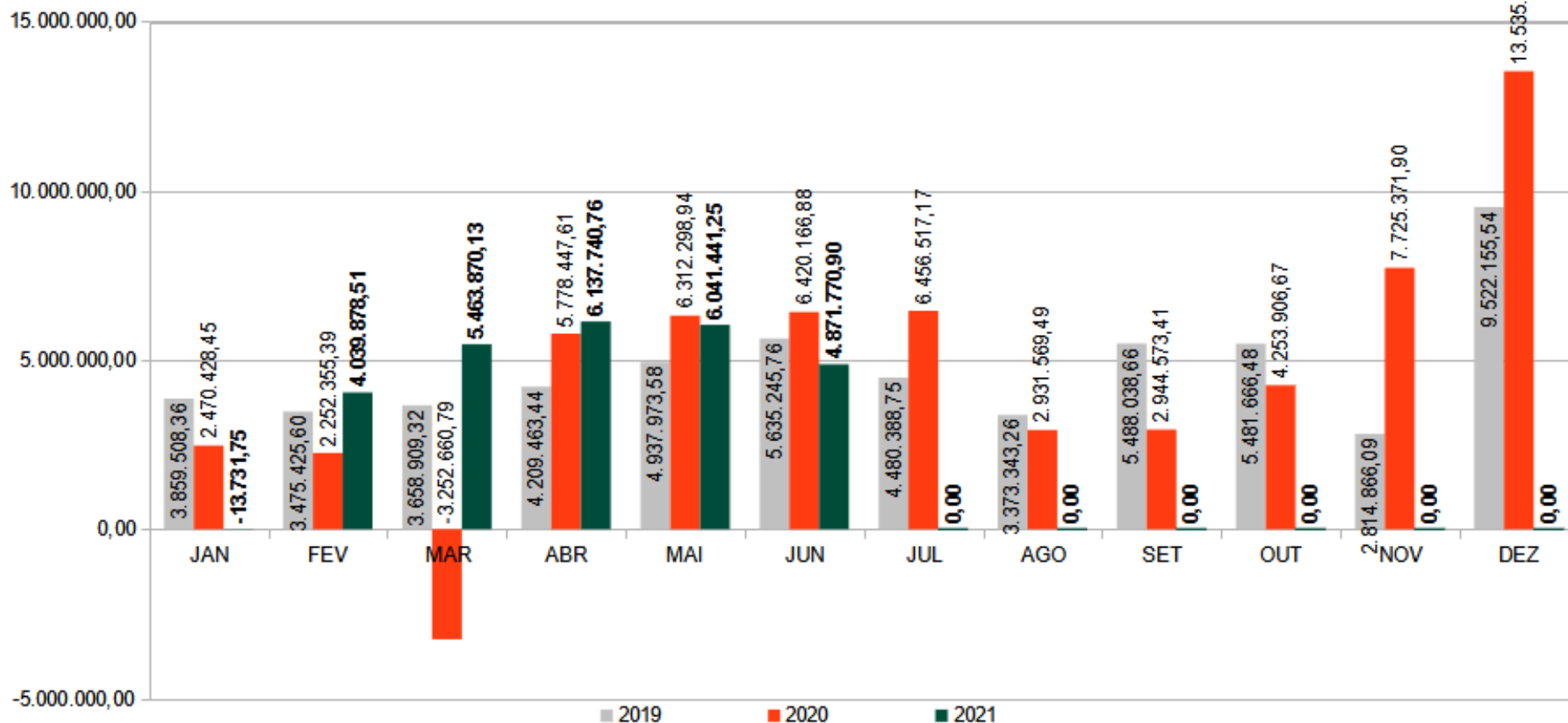

Indicador - Receitas Receitas de Contribuições por Entidade

ÓRGÃO	JUNHO		
	PATRONAL		SERVIDOR
	N (16,00%)	APORTE	14,00%
Câmara	19.268,86	16.393,89	16.860,12
Fundação Cultural	9.730,65	8.278,81	8.514,32
Zoobotânico	7.242,61	6.161,99	6.337,27
Fundação de Esportes	1.407,57	1.197,56	1.231,62
Fundema	2.833,83	2.411,01	2.479,61
Ibplan	15.697,36	13.355,27	13.735,20
Assistência Social	33.872,58	28.818,70	29.638,44
Prefeitura	762.871,39	643.162,23	667.616,77
Saúde	359.922,61	306.221,14	315.101,97
Samae	69.684,72	59.287,56	60.973,64
Ibprev	8.729,44	0,00	7.448,74
Cedido ou Licenciado	2.465,48		2.157,30
Total Ativos	1.293.727,10	1.085.288,16	1.132.095,00
Aposentados			43.962,50
Pensionistas			3.673,07
Total Inativos			47.635,57
Auxílio Doença			2.460,29
Facultativos ¹ (PRECATÓRIO)			0,00
Total Outros			2.460,29
TOTAL GERAL	1.293.727,10	1.085.288,16	1.182.190,86

Indicador – Investimentos

	JUNHO		2021	saldo investimentos		
	\$	%	acumulado	\$	%	Participação
Rendimentos Aplicações Financeiras:	181.821,62	0,10%	2.479.685,83	186.840.893,12	1,33%	100,00%
Fundos de Investimentos – Renda Fixa	60.103,66	0,04%	909.881,04	155.592.090,15	0,58%	83,28%
Remuneração Investimentos RPPS	60.103,66		909.881,04			
Aplicação / Resgate	(1.684.539,48)		2.637.140,00			
Fundos de Investimentos – Renda Variável	121.717,96	0,39%	1.569.804,79	31.248.802,97	5,36%	16,72%
Remuneração Investimentos RPPS	121.717,96		1.569.804,79			
Aplicação / Resgate	3.107.839,48		7.706.685,71			
Disponibilidade Financeira				442.354,86		
Saldo Financeiro				187.283.247,98		

2021	INVESTIMENTOS	BENEFÍCIOS PF + PP + AD*	AUTO- SUFICIÊNCIA	Aposentados + Pensionistas* Plano Previdenciário	AUTO- SUFICIÊNCIA
JUNHO					
INVESTIMENTOS X PAGAMENTO BENEFÍCIOS	187.283.247,98	2.268.120,47	83	1.464.183,02	128

* conta = pagamento ref ao mês corrente + 1/12 referente ao 13º

Indicador – Investimentos

Evolução dos Investimentos mensal

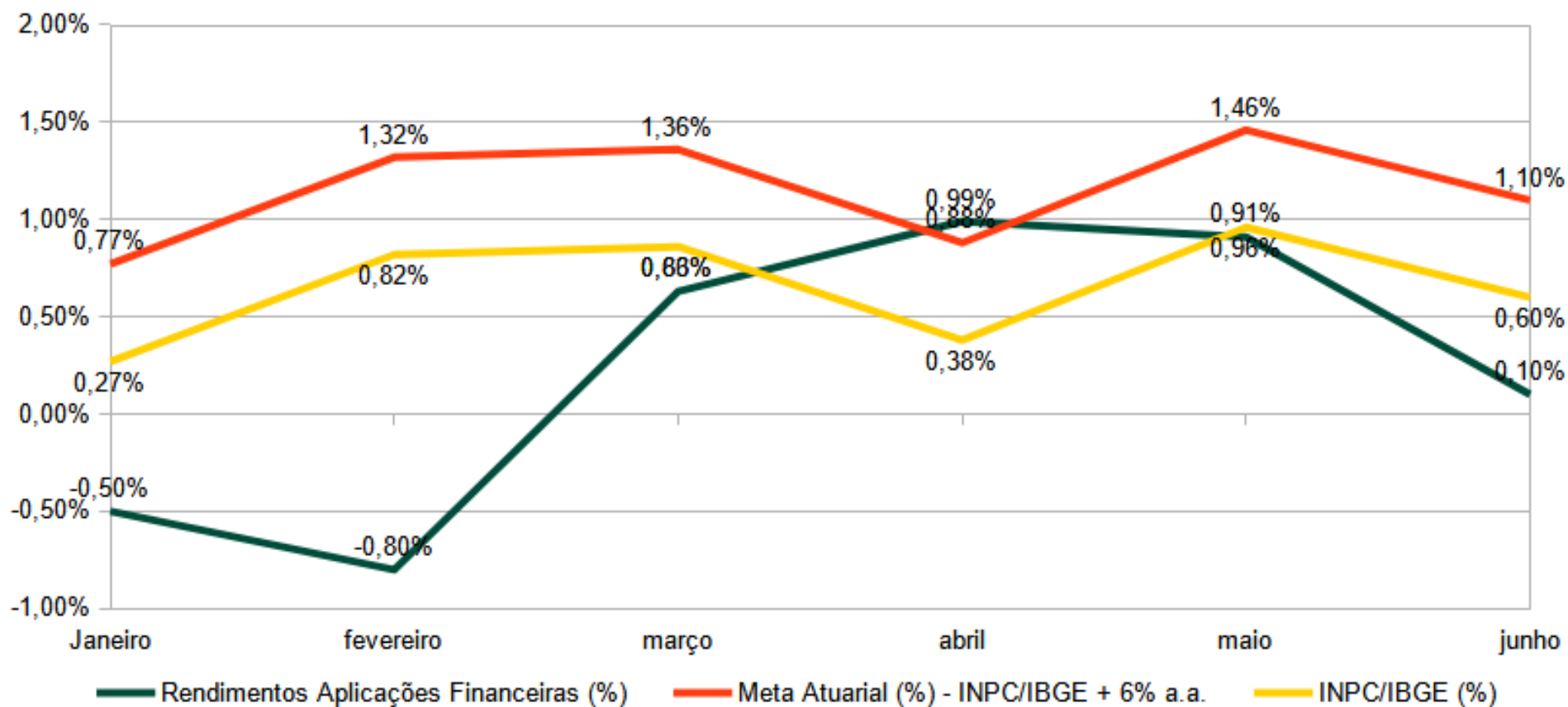

Indicador – Investimentos

Evolução da Meta Atuarial	MÊS JUNHO					ACUMULADO ANO – 2021				
	INPC	TAXA	META	REALIZADO	VARIAÇÃO	INPC	TAXA	META	REALIZADO	VARIAÇÃO
Rendimentos Aplicações Financeiras (%) - RENDA FIXA	0,60%	0,50%	1,10%	0,04%	-1,06%	3,95%	3,00%	6,95%	0,58%	-6,38%
Rendimentos Aplicações Financeiras (%) - RENDA VARIÁVEL	0,60%	0,50%	1,10%	0,39%	-0,71%	3,95%	3,00%	6,95%	5,36%	-1,60%
Rendimentos Aplicações Financeiras (%) TOTAL	0,60%	0,50%	1,10%	0,10%	-1,00%	3,95%	3,00%	6,95%	1,33%	-5,63%

Indicador – Investimentos

Evolução dos Investimentos X Meta Atuarial
ACUMULADO - ANO

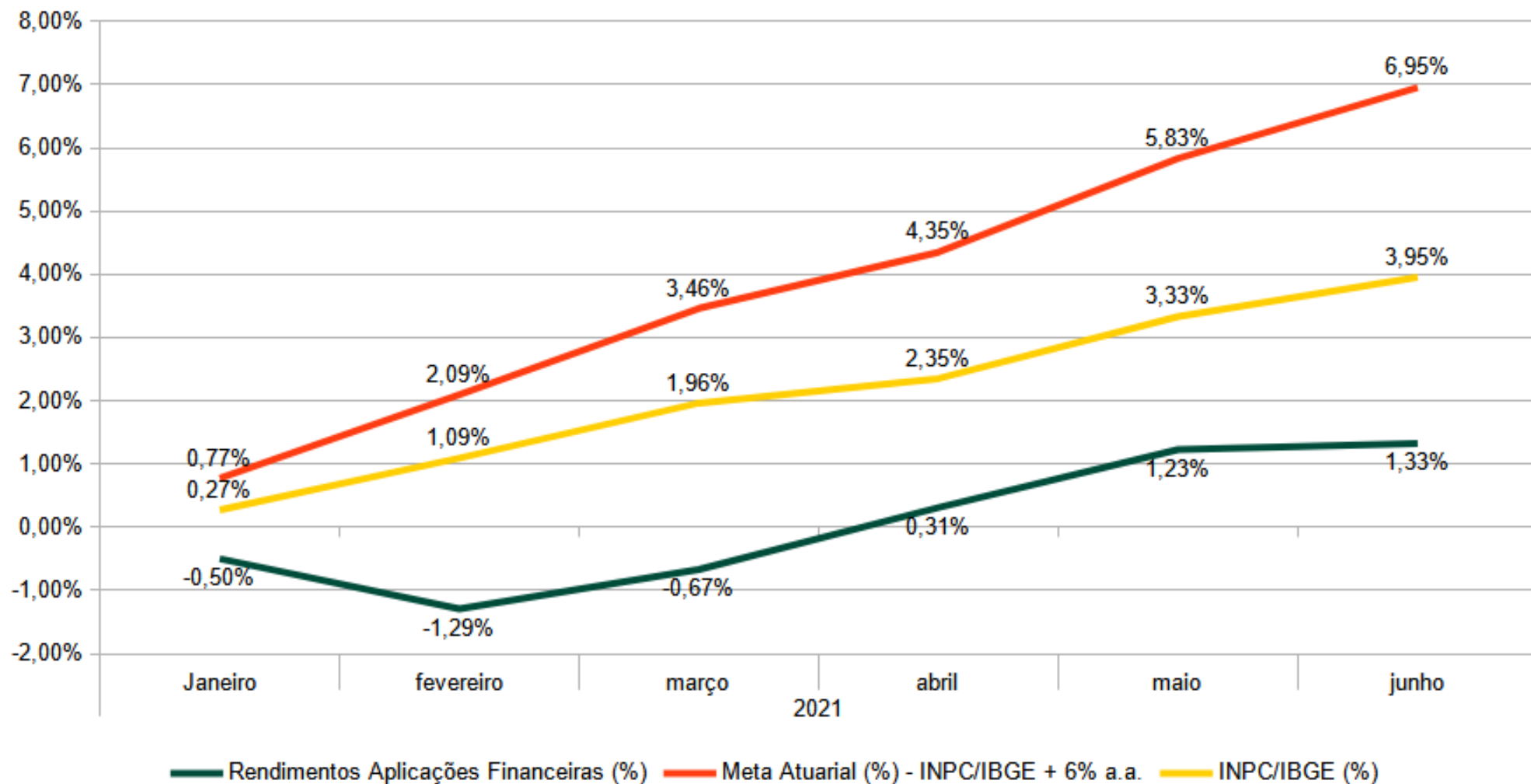

Indicador – Investimentos

Evolução dos Investimentos X Meta Atuarial
ACUMULADO - 12 MESES

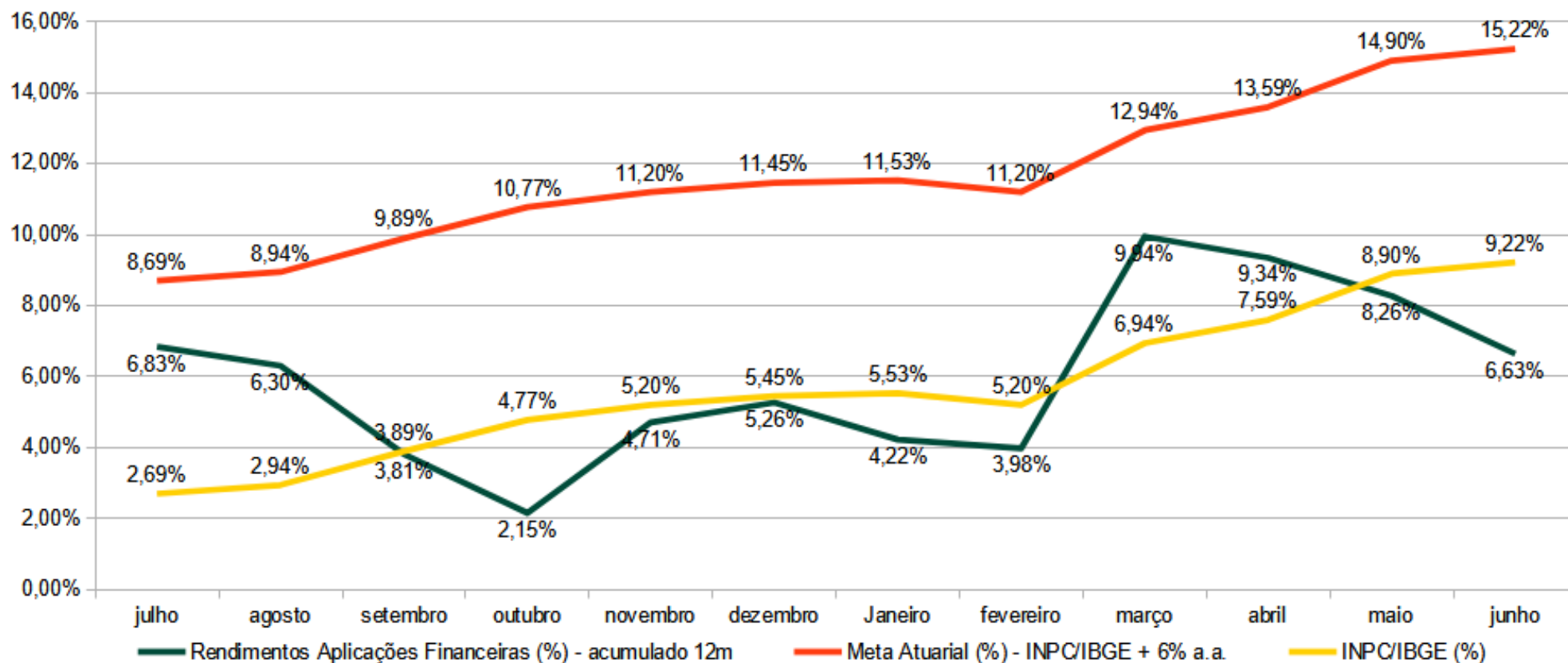

Investimentos – Evolução Rentabilidade Carteira IBPREV

ANO	MÊS	Rend acum. desde 01/2012	INPC Acumu	INPC+TAXA ACUMUL	VARIAÇÃO
2012	dezembro	20,00%	6,20%	12,20%	7,80%
2013	dezembro	22,82%	12,11%	24,11%	-1,28%
2014	dezembro	35,98%	19,09%	37,09%	-1,10%
2015	dezembro	49,59%	32,52%	56,52%	-6,92%
2016	dezembro	75,84%	41,24%	71,24%	4,60%
2017	dezembro	97,79%	44,15%	80,15%	17,63%
2018	dezembro	115,46%	49,10%	91,10%	24,35%
2019	dezembro	143,98%	55,79%	103,79%	40,20%
2020	dezembro	156,82%	64,27%	118,27%	38,55%
2021	junho	160,23%	70,76%	127,76%	32,46%

Varição Rentabilidade Acumulada - Meta Atuarial Período: Janeiro/2012 à Junho/2021

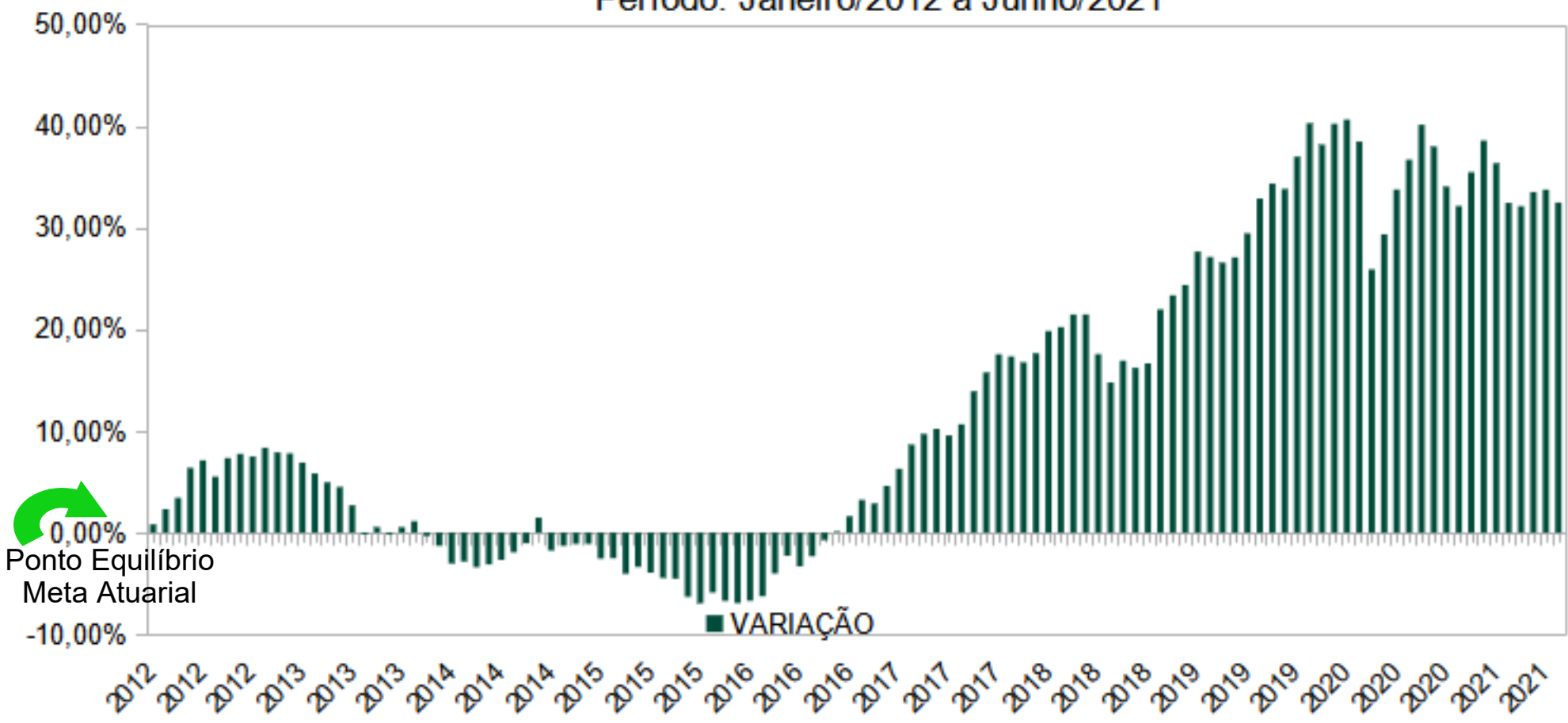

Coluna acima de 0% = Meta Superada

Evolução Rendimentos X Meta Atuarial X Inflação Acumulada no período de Janeiro/2012 à Junho/2021

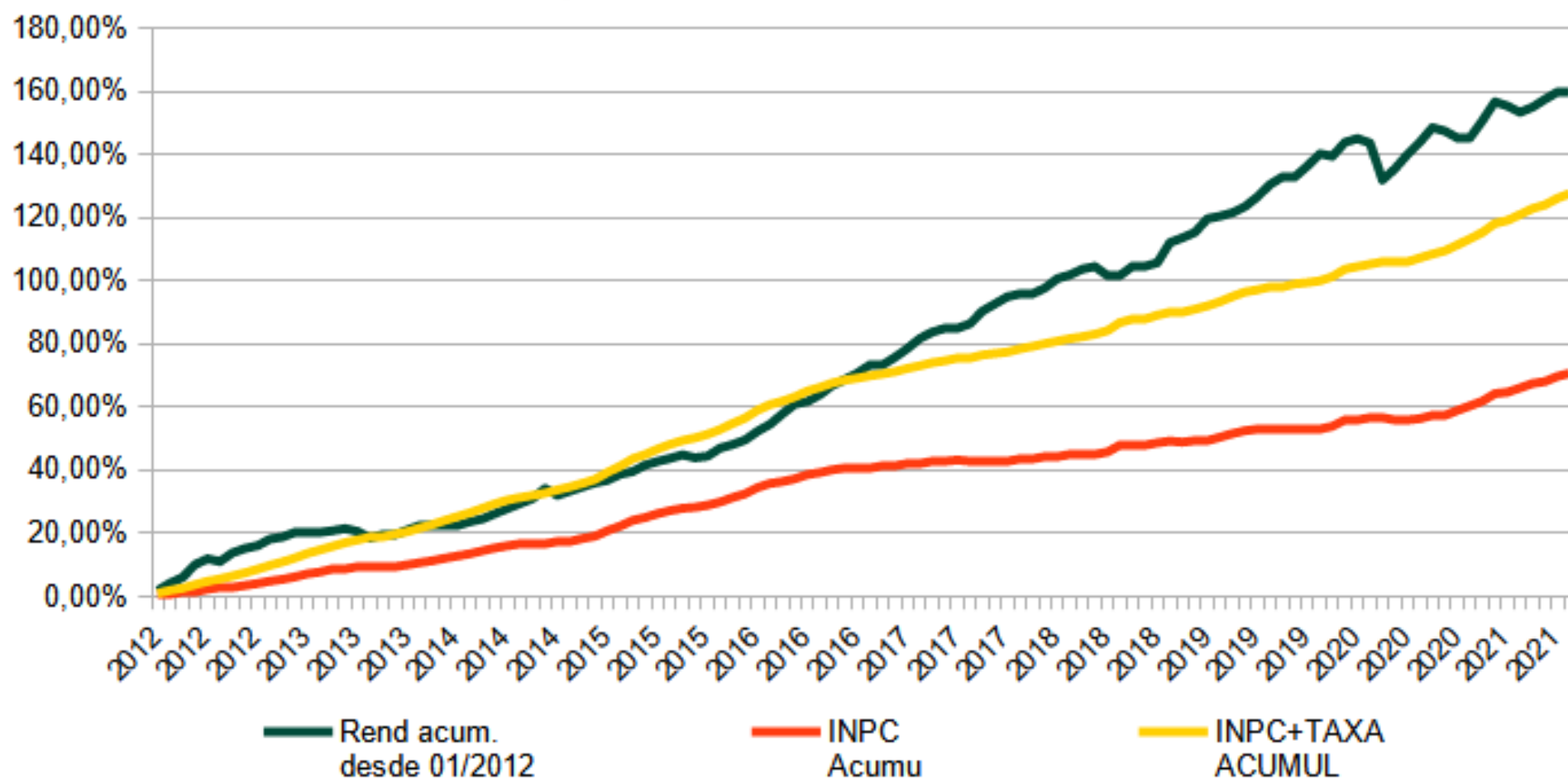

JUNHO / 2021						
DESCRIÇÃO	QTD.	VALOR	%	MÉDIA	AUX. MED. AUX. ALIM.	TOTAL
Plano Financeiro	191	1.104.246,58	36%	5.781,40	10.054,70	1.114.301,28
Aposentadorias	125	821.522,42	26%	6.572,18	8.326,98	829.849,40
Da Câmara	3	67.538,52	2%	22.512,84	0,00	67.538,52
Da Prefeitura	122	753.983,90	24%	6.180,20	8.326,98	762.310,88
Pensões	61	265.150,63	9%	24.524,95	77,72	265.228,35
Da Câmara	1	20.446,55	1%	20.446,55	0,00	20.446,55
Da Prefeitura	60	244.704,08	8%	4.078,40	77,72	244.781,80
Auxílio Doença – Judicial	5	17.573,53	1%	3.514,71	1.650,00	19.223,53
Plano Previdenciário	270	1.997.861,05	64%	7.399,49	10.168,27	2.008.029,32
Aposentadorias	241	1.863.438,12	60%	7.732,11	10.054,17	1.873.492,29
Pensionistas	29	134.422,93	4%	4.635,27	114,10	134.537,03
Diretoria Executiva	9				3.735,21	3.735,21
TOTAL – Benefícios	461	3.102.107,63	100%	6.729,08	23.958,18	3.126.065,81
						Pasep 12.257,07
						TOTAL GERAL 3.138.322,88

DESCRIÇÃO	QTD.	%	VALOR	%
Aposentadorias	366	79,39%	2.684.960,54	86,55%
Pensões	90	19,52%	399.573,56	12,88%
Auxílio Doença – Judicial	5	1,08%	17.573,53	0,57%
TOTAL GERAL	461	100,00%	3.102.107,63	100,00%

Indicador - Despesas

Conta	Junho	Acumulado 2021	
	R\$	R\$	%
Despesas Correntes (Administração)	143.620,91	694.197,46	4,91%
<i>Folha Pagamento</i>	116.733,69	522.920,33	3,70%
<i>Despesas Administrativas</i>	26.887,22	171.277,13	1,21%
Despesas Correntes (Benefícios)	3.121.540,50	13.449.036,25	95,09%
TOTAL DAS DESPESAS	3.265.161,41	14.143.233,71	

Fonte: TC-08 Comparativo da Despesa Autorizada com a Realizada.

Indicador - Despesas

Evolução da Despesas
2021

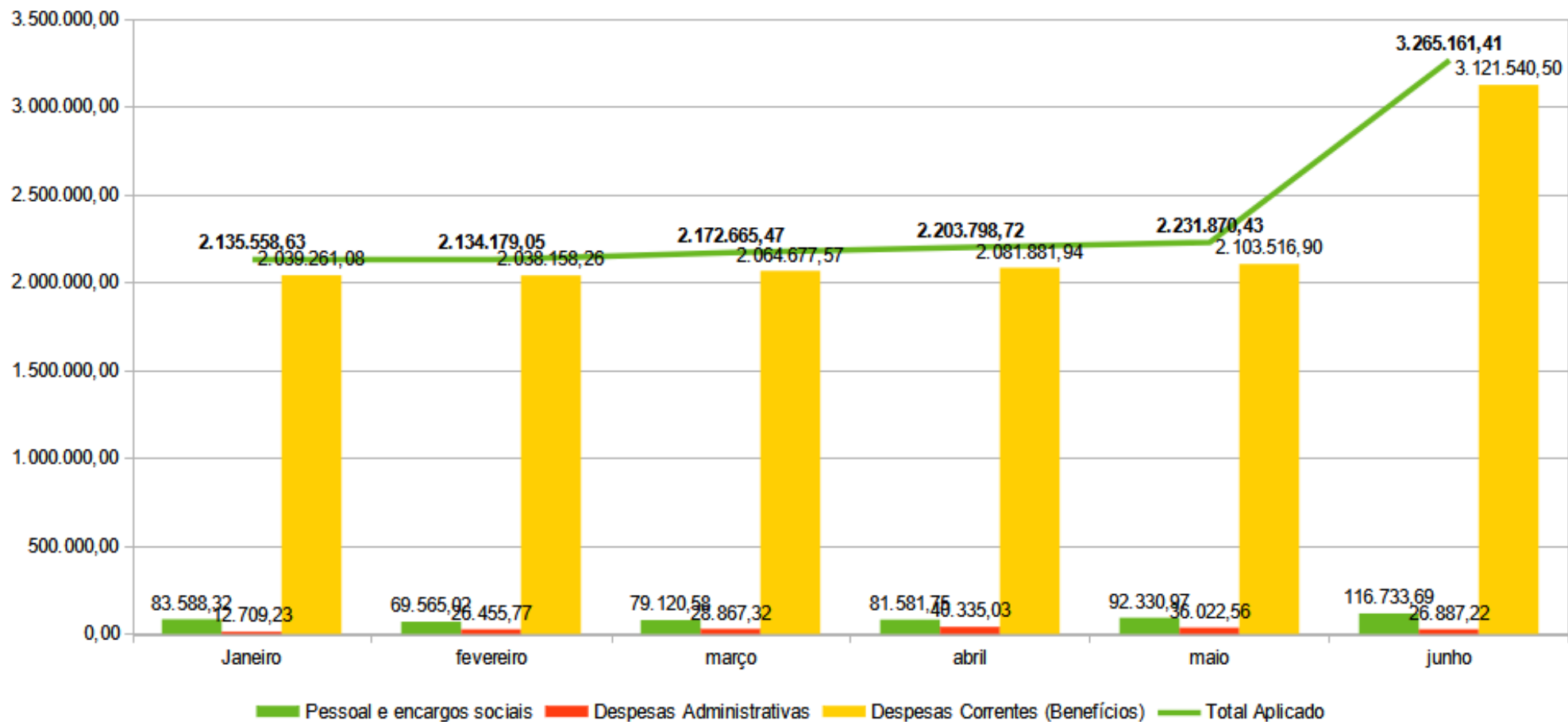

Fonte: TC-08 Comparativo da Despesa Autorizada com a Realizada.

Indicador - Despesas

Despesas Correntes Administrativas 2021

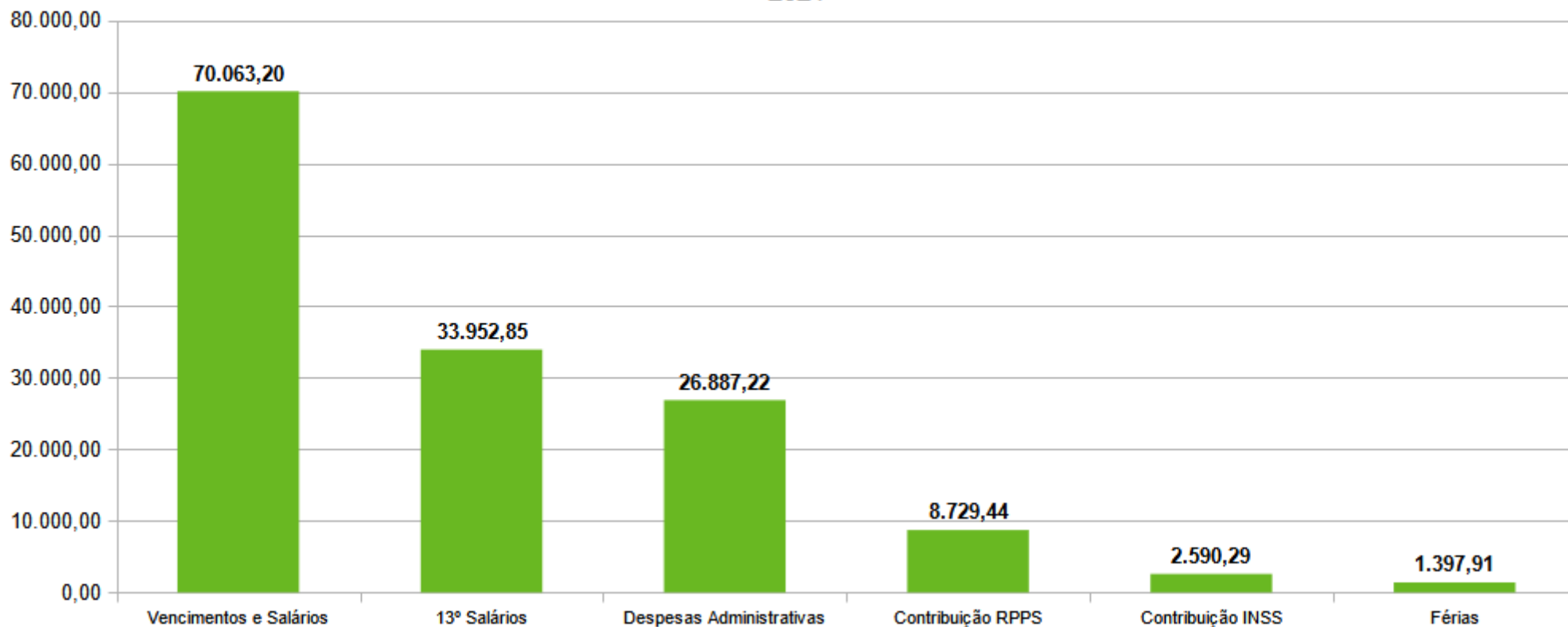

Estrutura Servidores IBPREV:

Diretor Presidente, Diretor Geral, Assessor, Contador, Advogado,
4 Agentes Administrativos.

Indicador - Despesas

Despesas Administrativas Acumuladas
2021

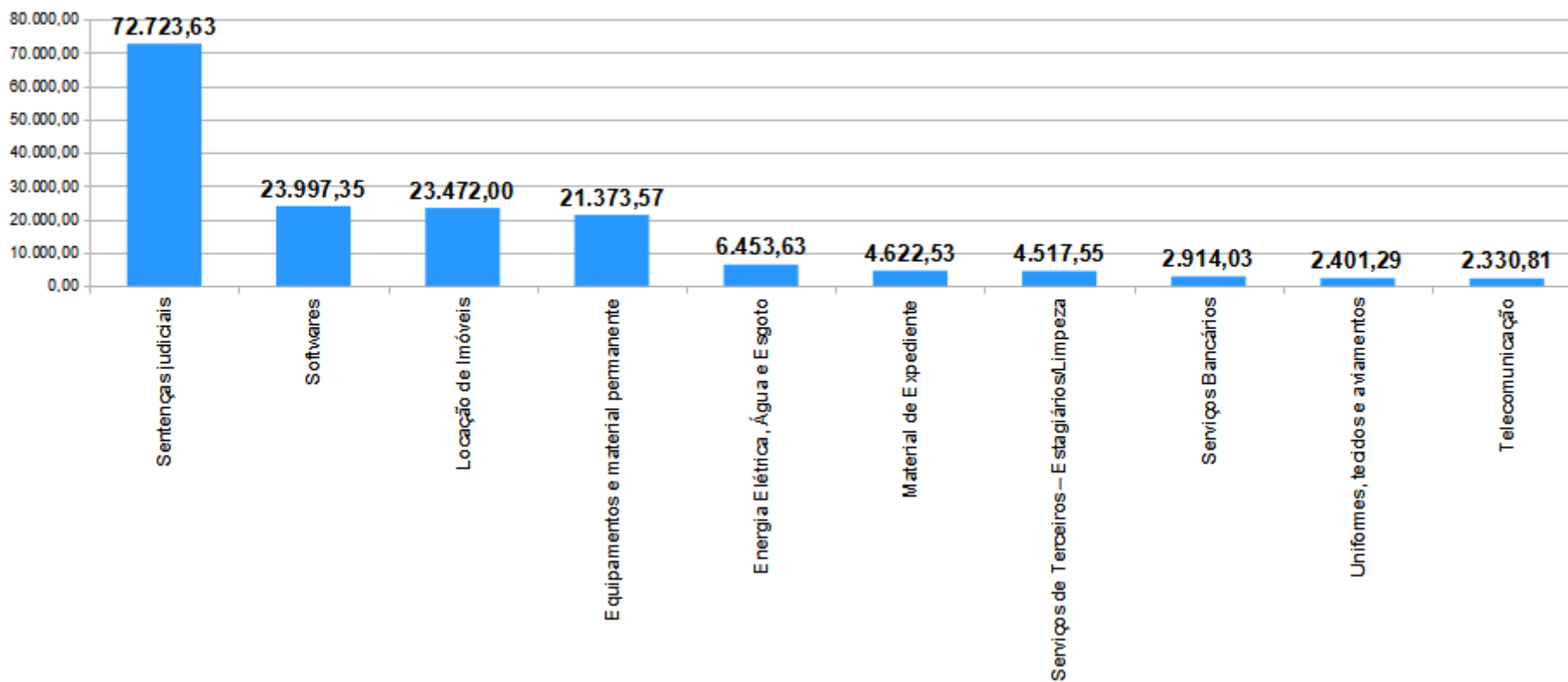

Fonte: TC-08 Comparativo da Despesa Autorizada com a Realizada.

Resultado

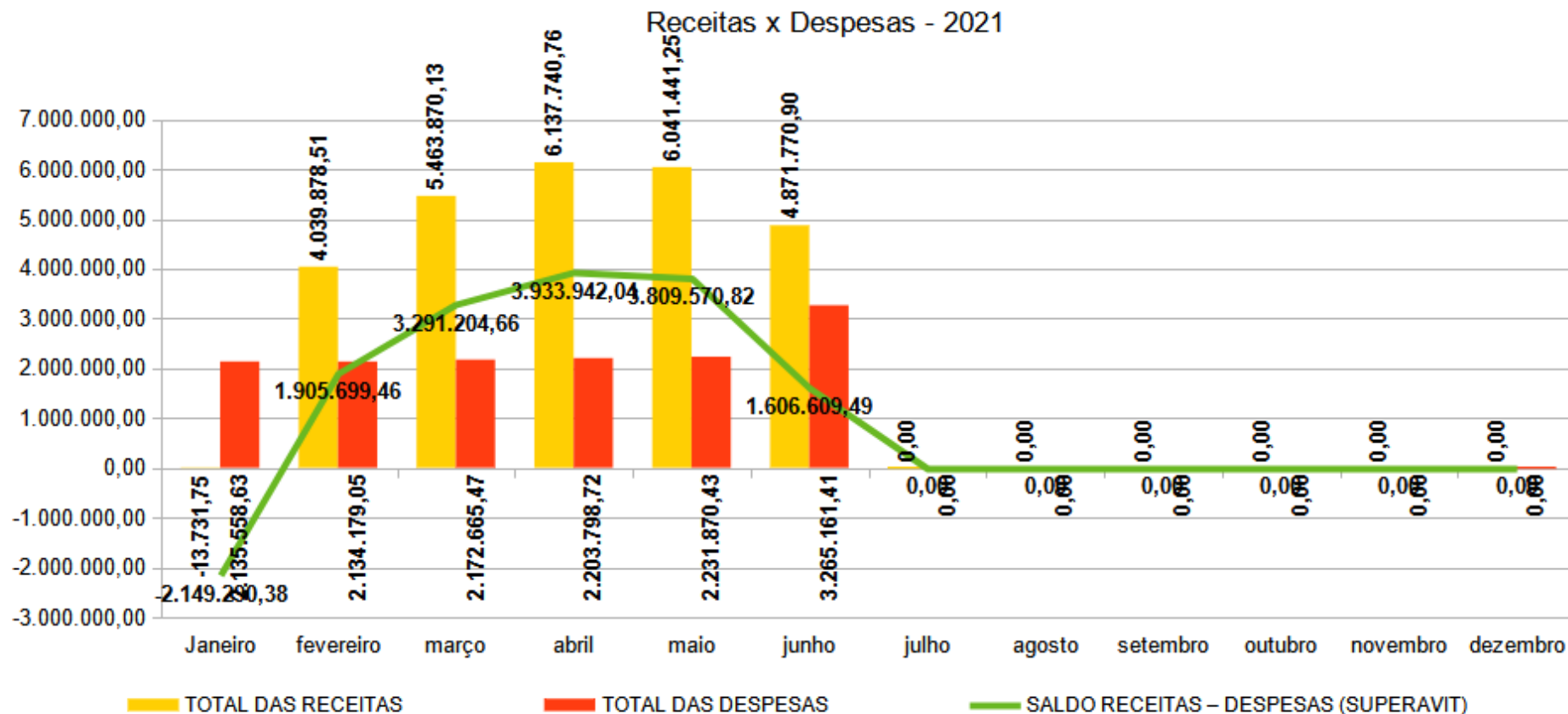

Fonte: TC-08 Comparativo da Despesa Autorizada com a Realizada
TC-06 Demonstrativo dos Recursos Recebidos a Qualquer Título

Superavit acumulado na ordem de R\$ 12.397.736,09

Resultado

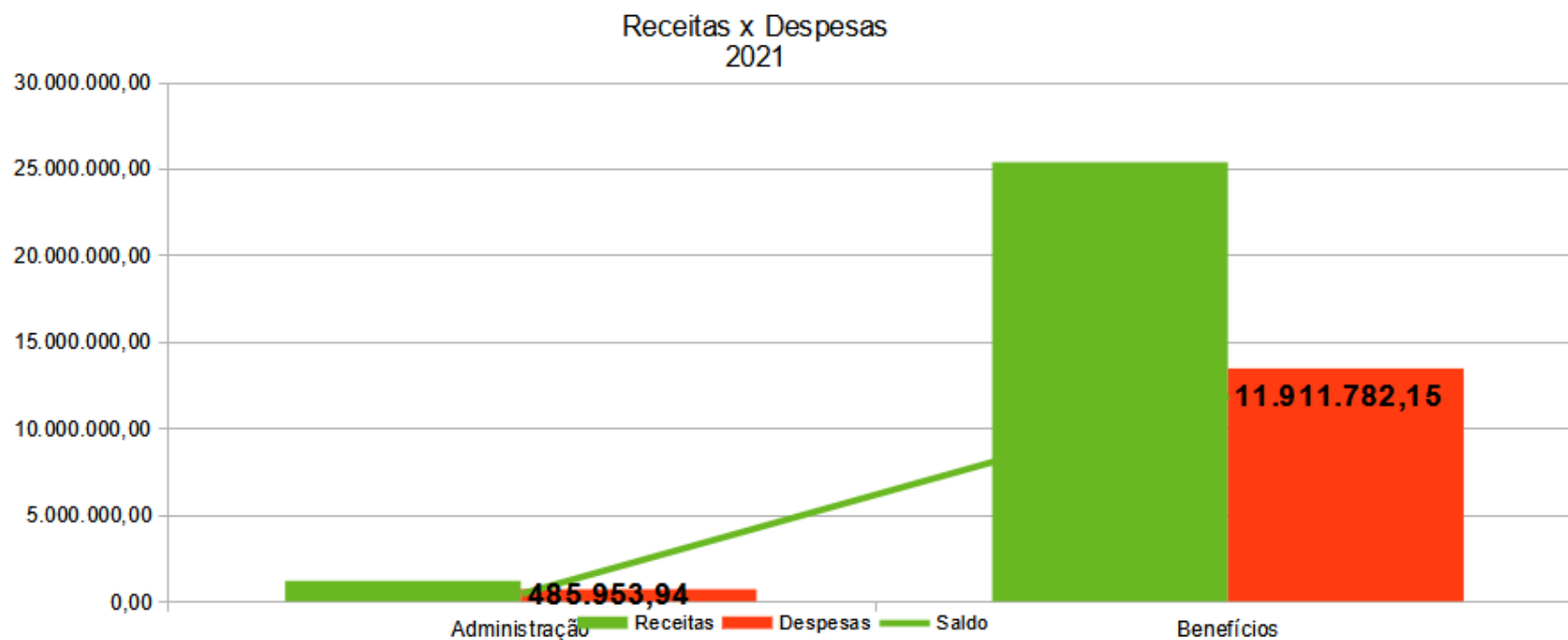

Fonte: TC-08 Comparativo da Despesa Autorizada com a Realizada
TC-06 Demonstrativo dos Recursos Recebidos a Qualquer Título