



IBPREV

Instituto Brusquense de Previdência

O IBPREV É DE BRUSQUE, É DOS SERVIDORES, É SEU

www.ibprev.sc.gov.br

Prestação de Contas
Março
2021

Indicador - Receitas

Conta	março	ACUMULADO ANO 2021	
Receitas de Contribuições	3.575.282,91	8.324.932,16	87,72%
Receita de Contribuições (Servidores)	1.208.111,84	2.475.708,54	26,09%
Receita de Contribuições (Patronal)	2.367.171,07	5.849.223,62	61,64%
Outras Receitas	1.128.241,72	-1.120.099,45	-11,80%
Receita Patrimonial (Investimentos)	1.116.732,80	-1.154.626,21	-12,17%
Outras Receitas Correntes	11.508,92	34.526,76	0,36%
(-) Deduções da Receita	0,00	0,00	0,00%
<i>Transferências Recebidas (Plano Financeiro)</i>	760.345,50	2.285.184,18	24,08%
Total Receitas	5.463.870,13	9.490.016,89	

Fonte: TC-06 Demonstrativo dos Recursos Recebidos a Qualquer Título

Indicador - Receitas

Evolução da Receita
2021

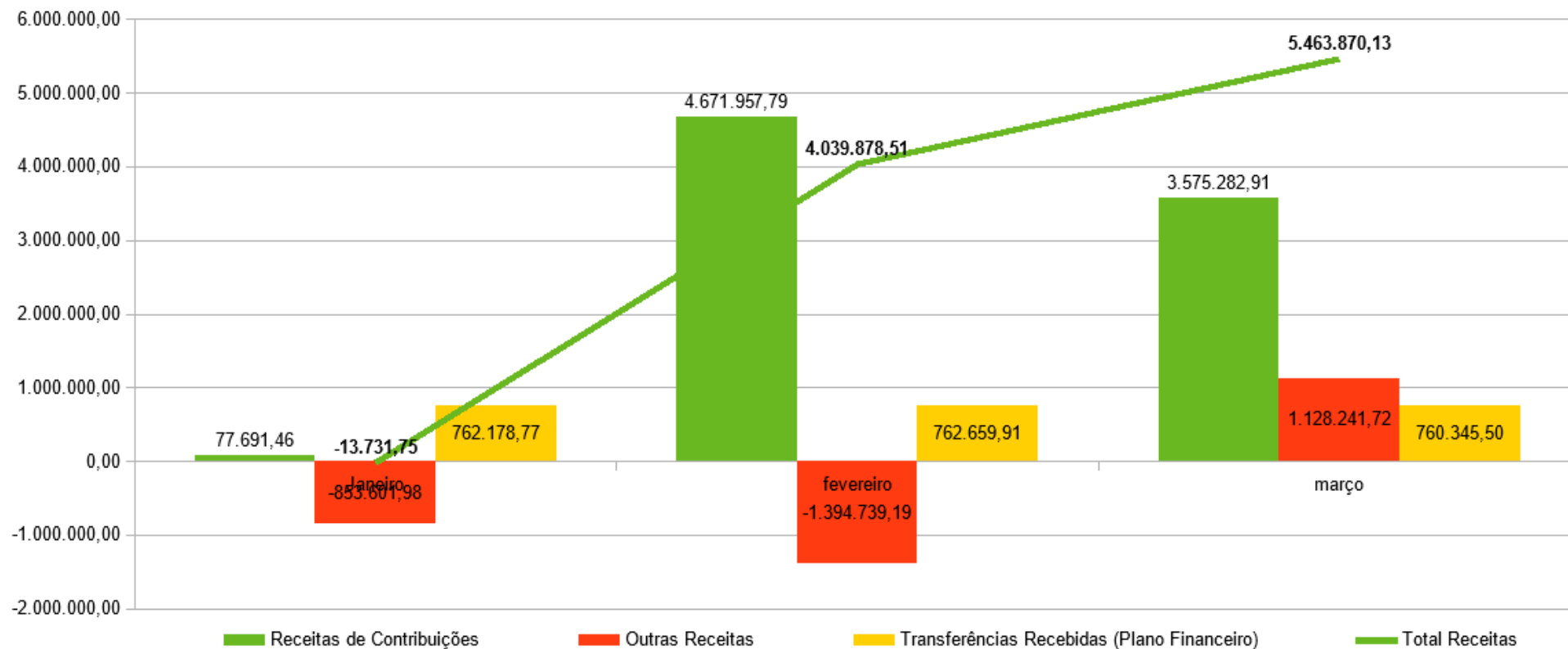

Fonte: TC-08 Comparativo da Despesa Autorizada com a Realizada.

Indicador - Receitas

Comparativo da Receita
2020 X 2021

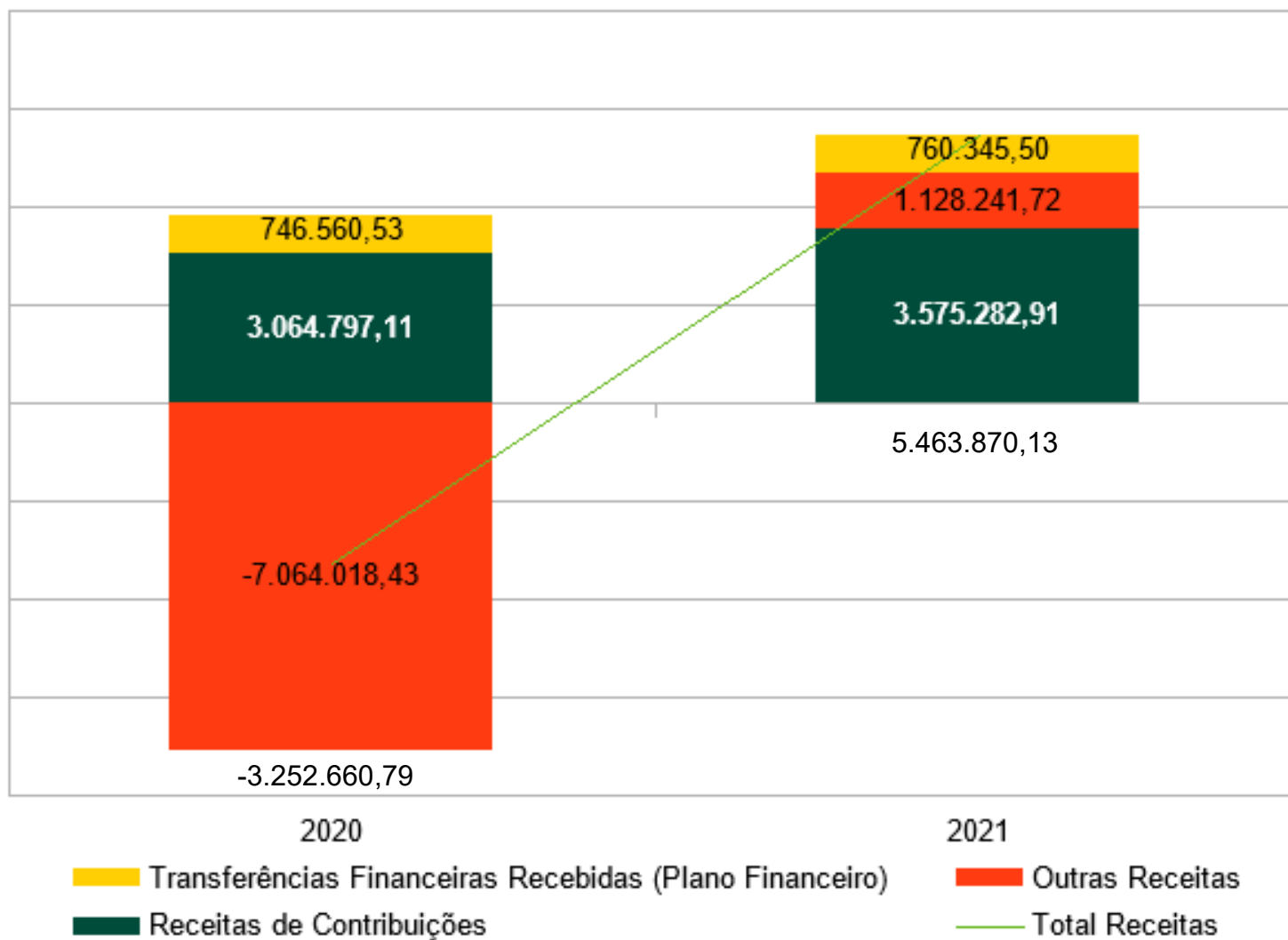

Indicador - Receitas

Comparativo Receita
Exercícios 2019 x 2020 x 2021

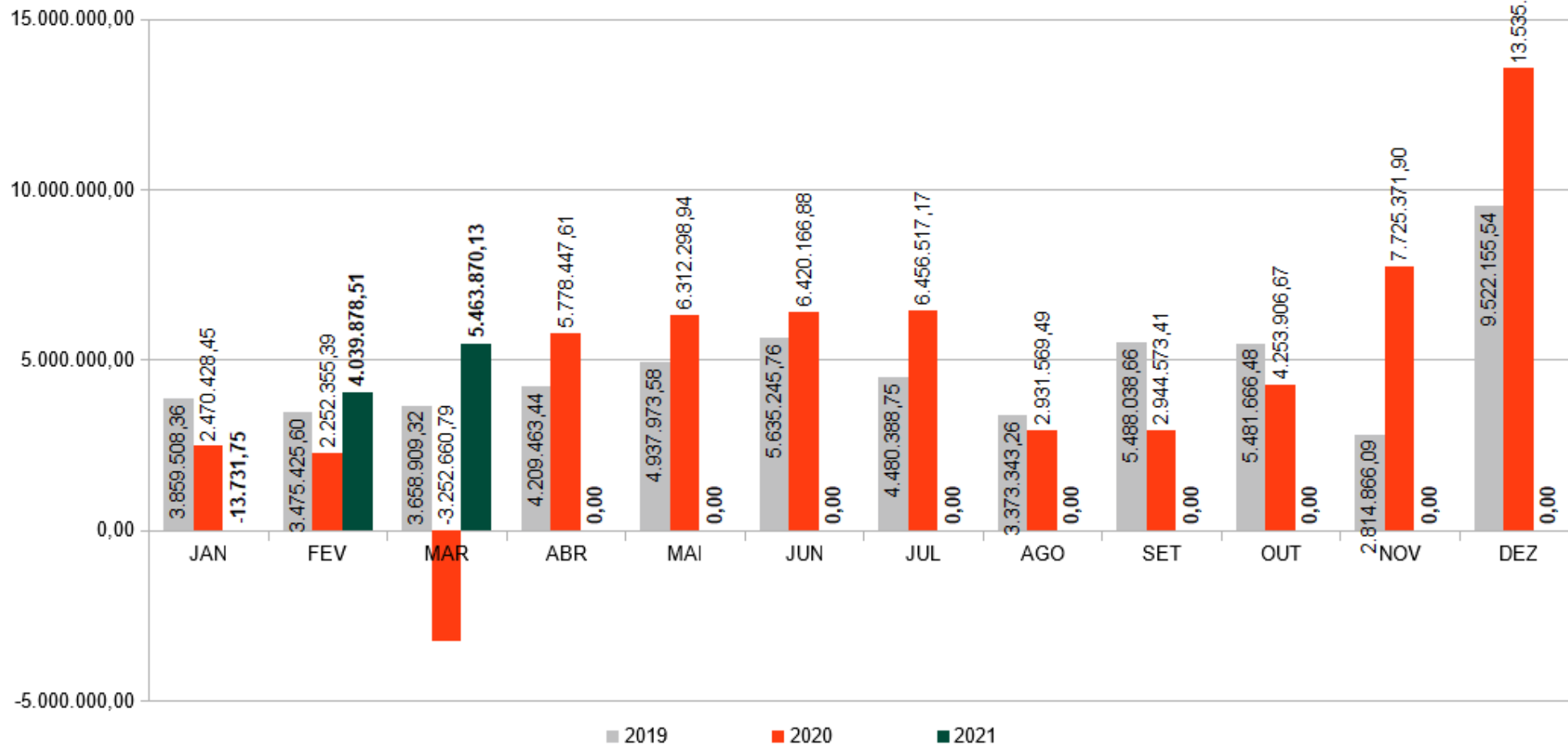

Indicador - Receitas

Receitas de Contribuições por Entidade 2021

ÓRGÃO	MARÇO		
	PATRONAL		SERVIDOR
	N (16,00%)	APORTE	14,00%
Câmara	19.160,12	16.337,94	16.764,98
Fundação Cultural	9.664,87	8.241,29	8.542,86
Zoobotânico	6.940,12	0,00	6.072,60
Fundação de Esportes	1.468,18	0,00	1.284,65
Fundema	2.668,58	2.275,51	2.335,02
Ibplan	15.184,98	12.948,32	13.286,86
Assistência Social	33.673,93	28.713,95	29.502,89
Prefeitura	759.922,83	642.116,20	668.816,21
Saúde	359.020,52	306.138,82	316.643,82
Samae	72.060,22	61.446,16	63.052,20
Ibprev	8.452,03	0,00	7.410,59
Cedido ou Licenciado	736,50		644,44
Total Ativos	1.288.952,88	1.078.218,19	1.134.357,12
Aposentados			43.589,94
Pensionistas			3.673,07
Total Inativos			47.263,01
Auxilio Doença			2.460,29
Facultativos ¹ (PRECATÓRIO)			24.031,42
Total Outros			26.491,71
TOTAL GERAL	1.288.952,88	1.078.218,19	1.208.111,84

Indicador – Investimentos

	MARÇO		2021	saldo investimentos		
	\$	%	acumulado	\$	%	Participação
Rendimentos Aplicações Financeiras:	1.116.732,80	0,63%	(1.154.626,21)	177.952.025,73	-0,67%	100,00%
Fundos de Investimentos – Renda Fixa	73.396,62	0,05%	(999.238,93)	153.471.933,43	-0,65%	86,24%
Remuneração Investimentos RPPS	73.396,62		(999.238,93)			
Aplicação / Resgate	1.179.531,42		2.426.103,25			
Fundos de Investimentos – Renda Variável	1.043.336,18	4,45%	(155.387,28)	24.480.092,30	-1,07%	13,76%
Remuneração Investimentos RPPS	1.043.336,18		(155.387,28)			
Aplicação / Resgate	1.000.000,00		2.657.175,52			
Disponibilidade Financeira				191.093,23		
Saldo Financeiro				178.143.118,96		

2021	INVESTIMENTOS	BENEFÍCIOS PF + PP + AD*	AUTO- SUFICIÊNCIA	Aposentados + Pensionistas* Plano Previdenciário	AUTO- SUFICIÊNCIA
MARÇO					
INVESTIMENTOS X PAGAMENTO BENEFÍCIOS	178.143.118,96	2.214.005,63	80	1.408.504,51	126

* conta = pagamento ref ao mês corrente + 1/12 referente ao 13º

Indicador – Investimentos

Evolução dos Investimentos mensal

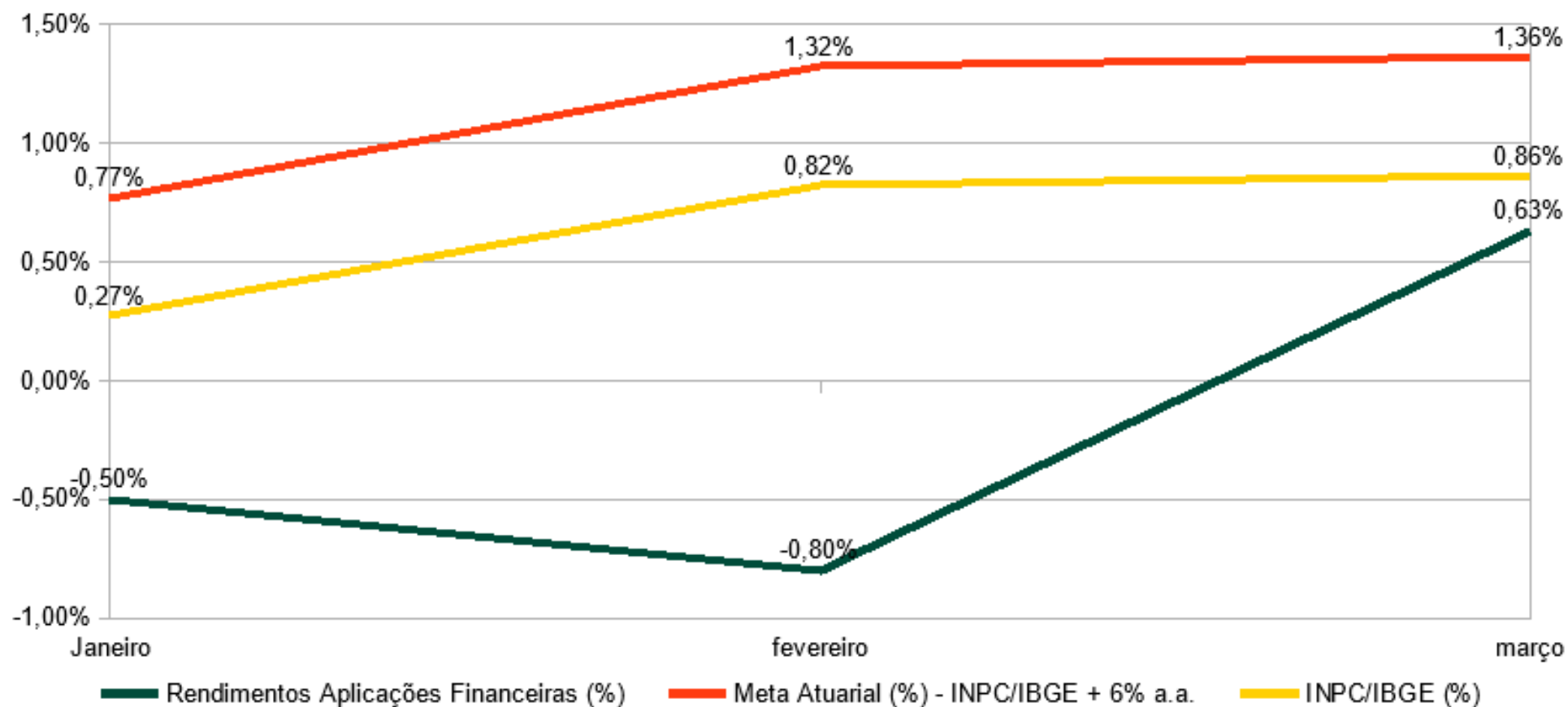

Indicador – Investimentos

Evolução da Meta Atuarial	MÊS MARÇO					ACUMULADO ANO – 2021				
	INPC	TAXA	META	REALIZADO	VARIAÇÃO	INPC	TAXA	META	REALIZADO	VARIAÇÃO
Rendimentos Aplicações Financeiras (%) - RENDA FIXA	0,86%	0,50%	1,36%	0,05%	-1,31%	1,96%	1,50%	3,46%	-0,65%	-4,11%
Rendimentos Aplicações Financeiras (%) - RENDA VARIÁVEL	0,86%	0,50%	1,36%	4,45%	3,09%	1,96%	1,50%	3,46%	-1,07%	-4,53%
Rendimentos Aplicações Financeiras (%) TOTAL	0,86%	0,50%	1,36%	0,63%	-0,73%	1,96%	1,50%	3,46%	-0,67%	-4,13%

Indicador – Investimentos

Evolução dos Investimentos X Meta Atuarial
ACUMULADO - ANO

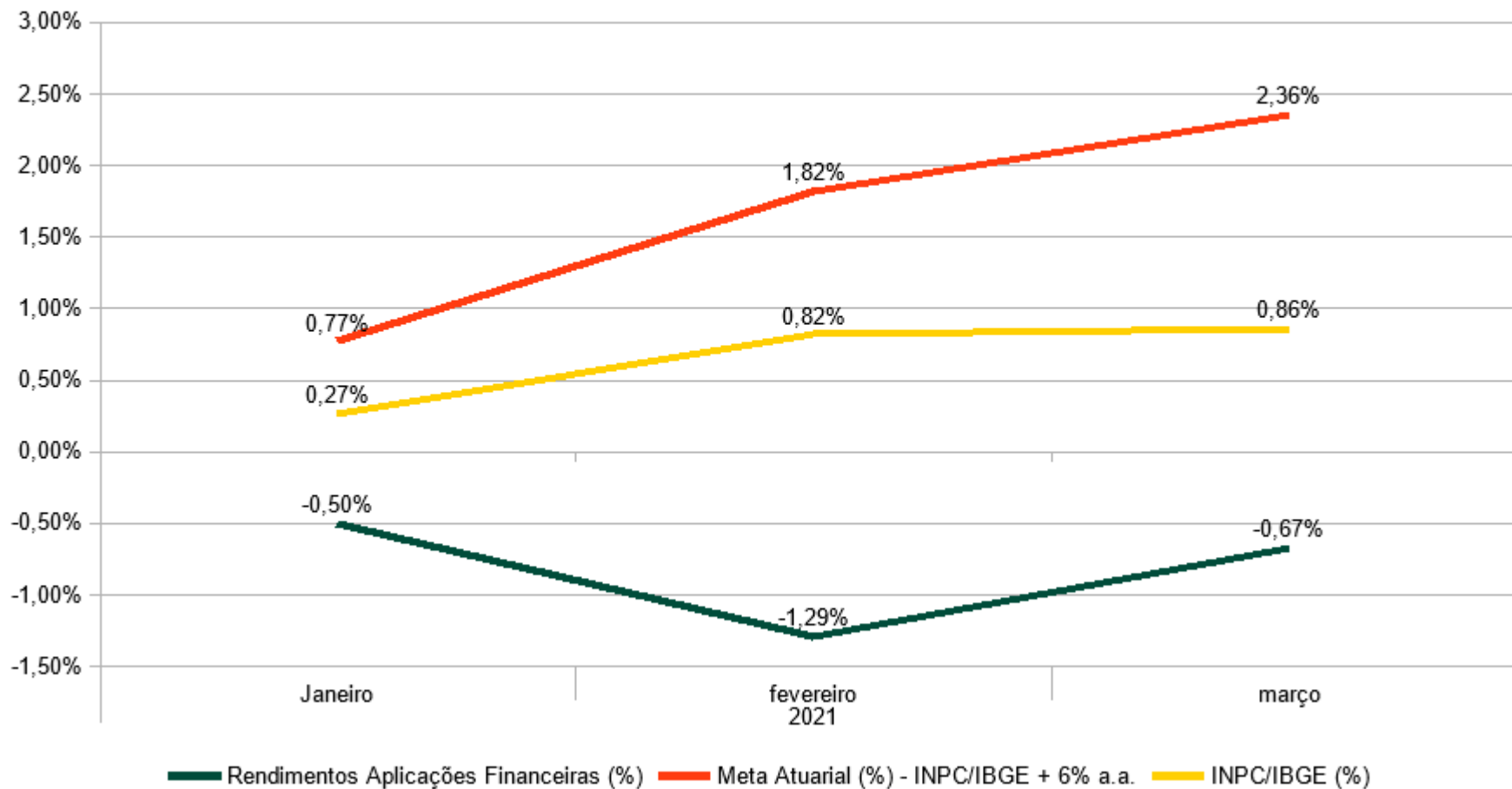

Indicador – Investimentos

Evolução dos Investimentos X Meta Atuarial
ACUMULADO - 12 MESES

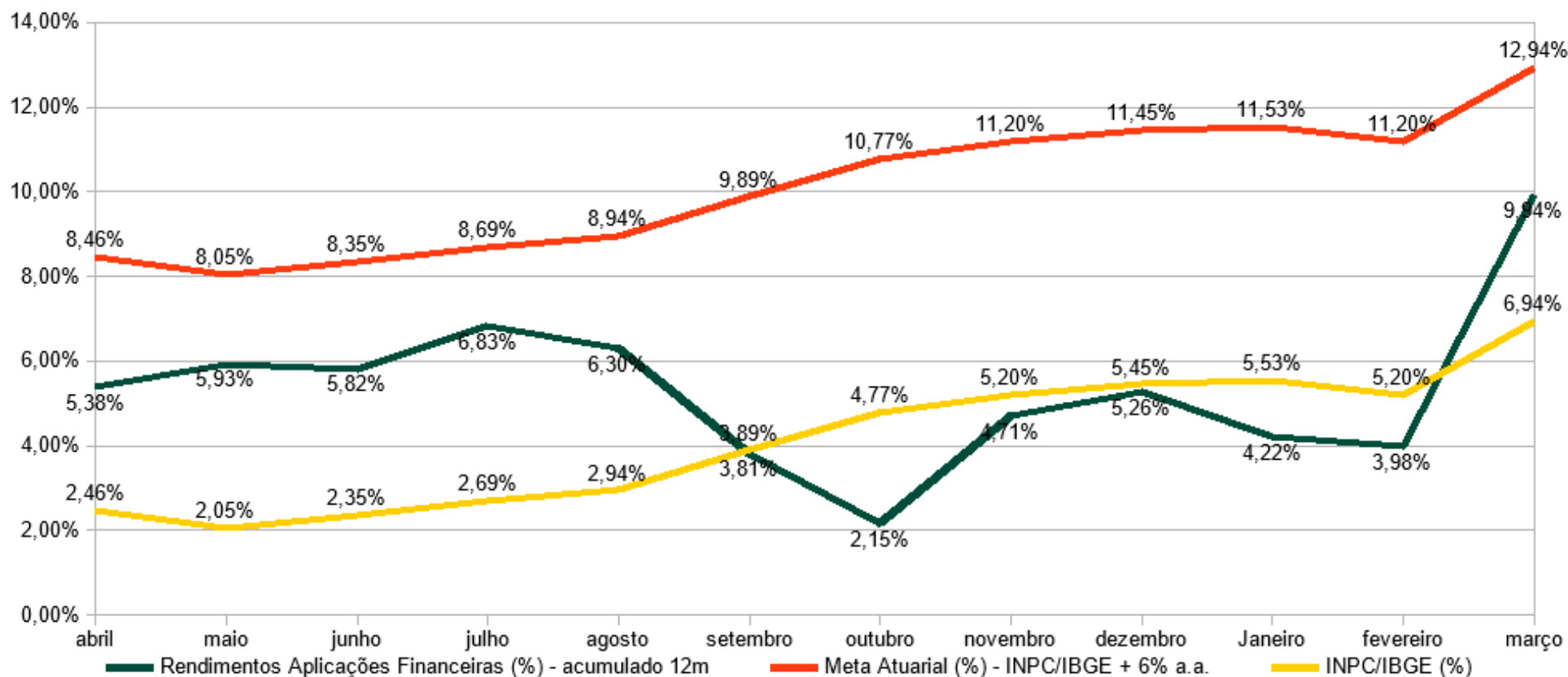

Investimentos – Evolução Rentabilidade Carteira IBPREV

ANO	Mês	Rend acum. desde 01/2012	INPC Acumu	TAXA ACUM	INPC+TAXA ACUMUL	VARIAÇÃO
2012	dezembro	20,00%	6,20%	6,00%	12,20%	7,80%
2013	dezembro	22,82%	12,11%	12,00%	24,11%	-1,28%
2014	dezembro	35,98%	19,09%	18,00%	37,09%	-1,10%
2015	dezembro	49,59%	32,52%	24,00%	56,52%	-6,92%
2016	dezembro	75,84%	41,24%	30,00%	71,24%	4,60%
2017	dezembro	97,79%	44,15%	36,00%	80,15%	17,63%
2018	dezembro	115,46%	49,10%	42,00%	91,10%	24,35%
2019	dezembro	143,98%	55,79%	48,00%	103,79%	40,20%
2020	dezembro	156,82%	64,27%	54,00%	118,27%	38,55%
2021	março	155,10%	67,50%	55,50%	123,00%	32,10%

Varição Rentabilidade Acumulada - Meta Atuarial

Período: Janeiro/2012 à Fevereiro/2021

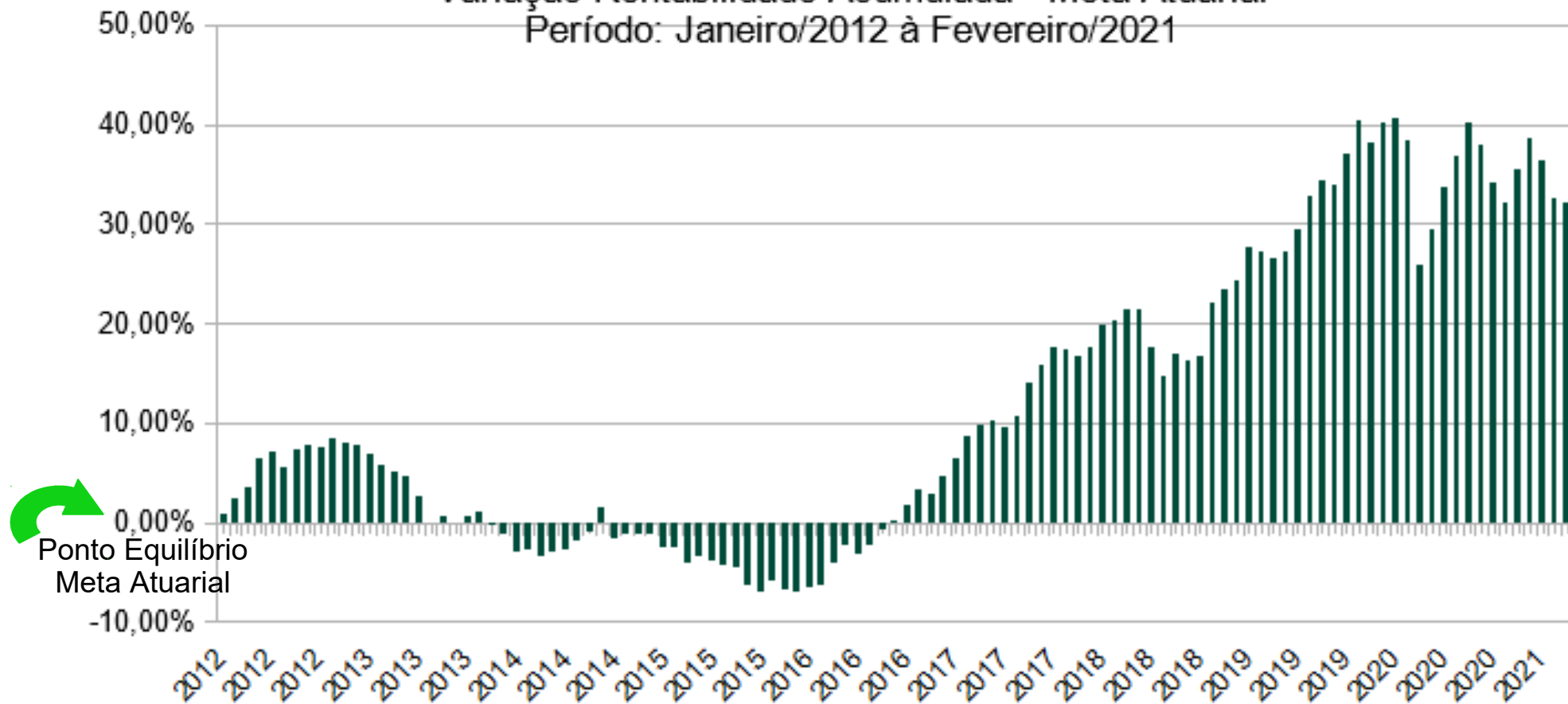

Coluna acima de 0% = Meta Superada

Evolução Rendimentos X Meta Atuarial X Inflação Acumulada no período de Janeiro/2012 à Março/2021

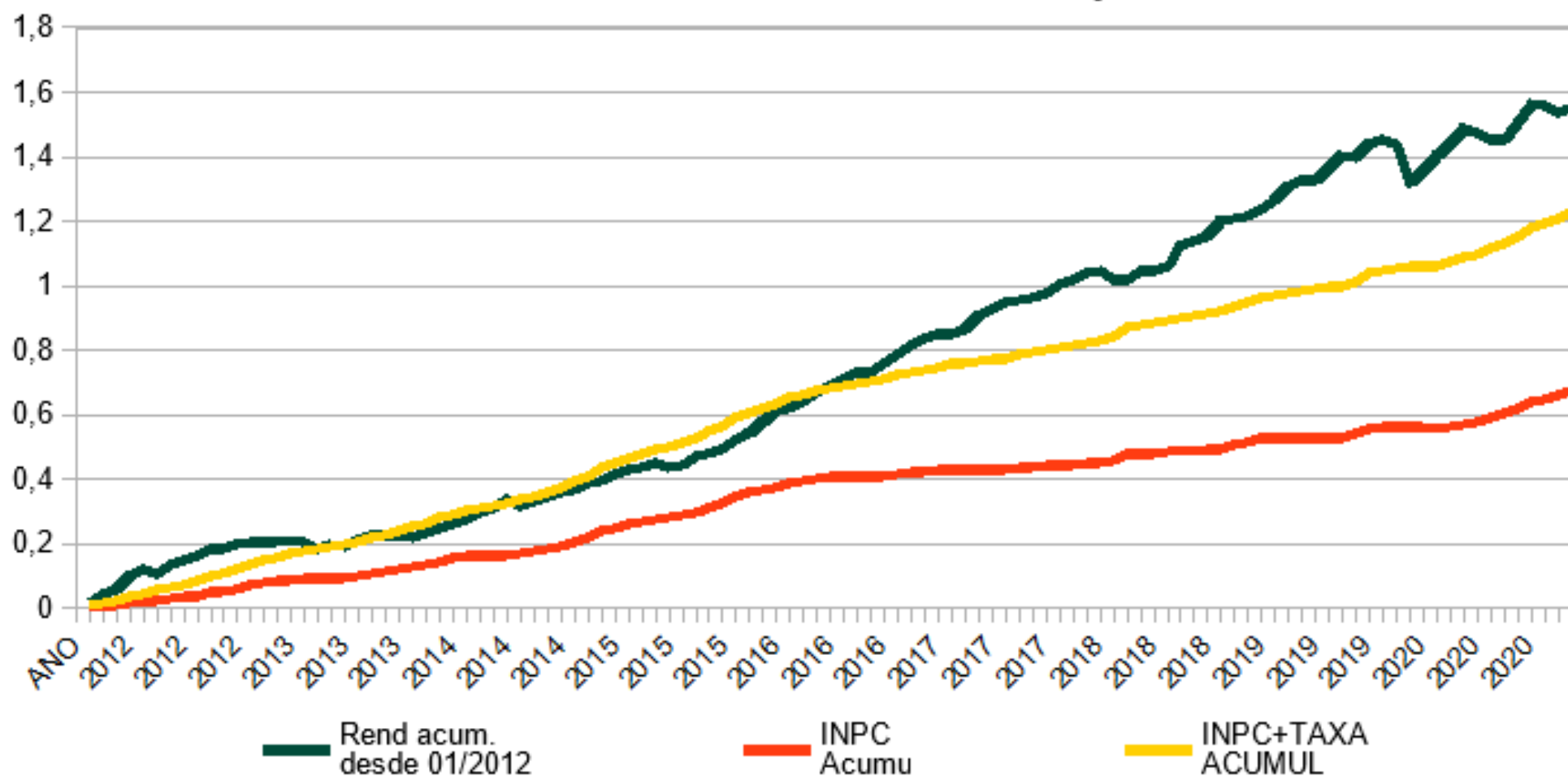

MARÇO / 2021						
DESCRIÇÃO	QTD.	VALOR	%	MÉDIA	AUX. MED. AUX. ALIM.	TOTAL
Plano Financeiro	191	743.539,72	36%	3.892,88	10.265,81	753.805,53
Aposentadorias	125	547.681,40	27%	4.381,45	7.186,79	554.868,19
Da Câmara	3	45.025,67	2%	15.008,56	283,50	45.309,17
Da Prefeitura	122	502.655,73	25%	4.120,13	6.903,29	509.559,02
Pensões	61	178.284,79	9%	16.375,26	1.429,02	179.713,81
Da Câmara	1	13.631,03	1%	13.631,03	0,00	13.631,03
Da Prefeitura	60	164.653,76	8%	2.744,23	1.429,02	166.082,78
Auxílio Doença – Judicial	5	17.573,53	1%	3.514,71	1.650,00	19.223,53
Plano Previdenciário	257	1.300.158,41	64%	5.058,98	6.539,97	1.306.698,38
Aposentadorias	230	1.216.630,67	60%	5.289,70	6.539,97	1.223.170,64
Pensionistas	27	83.527,74	4%	3.093,62	0,00	83.527,74
Diretoria Executiva	7				3.284,99	3.284,99
TOTAL – Benefícios	448	2.043.698,13	100%	4.561,83	20.090,77	2.063.788,90
Pasep						12.076,92
TOTAL GERAL						2.075.865,82

DESCRIÇÃO	QTD.	%	VALOR	%
Aposentadorias	355	79,24%	1.764.312,07	86,33%
Pensões	88	19,64%	261.812,53	12,81%
Auxílio Doença – Judicial	5	1,12%	17.573,53	0,86%
TOTAL GERAL	448	100,00%	2.043.698,13	100,00%

Indicador - Despesas

Conta	Março	Acumulado 2021	
	R\$	R\$	%
Despesas Correntes (Administração)	107.921,56	300.239,90	4,66%
<i>Folha Pagamento</i>	79.120,58	232.273,92	3,61%
<i>Despesas Administrativas</i>	28.800,98	67.965,98	1,05%
Despesas Correntes (Benefícios)	2.064.677,57	6.142.096,91	95,34%
TOTAL DAS DESPESAS	2.172.599,13	6.442.336,81	

Fonte: TC-08 Comparativo da Despesa Autorizada com a Realizada.

Indicador - Despesas

Evolução da Despesas
2021

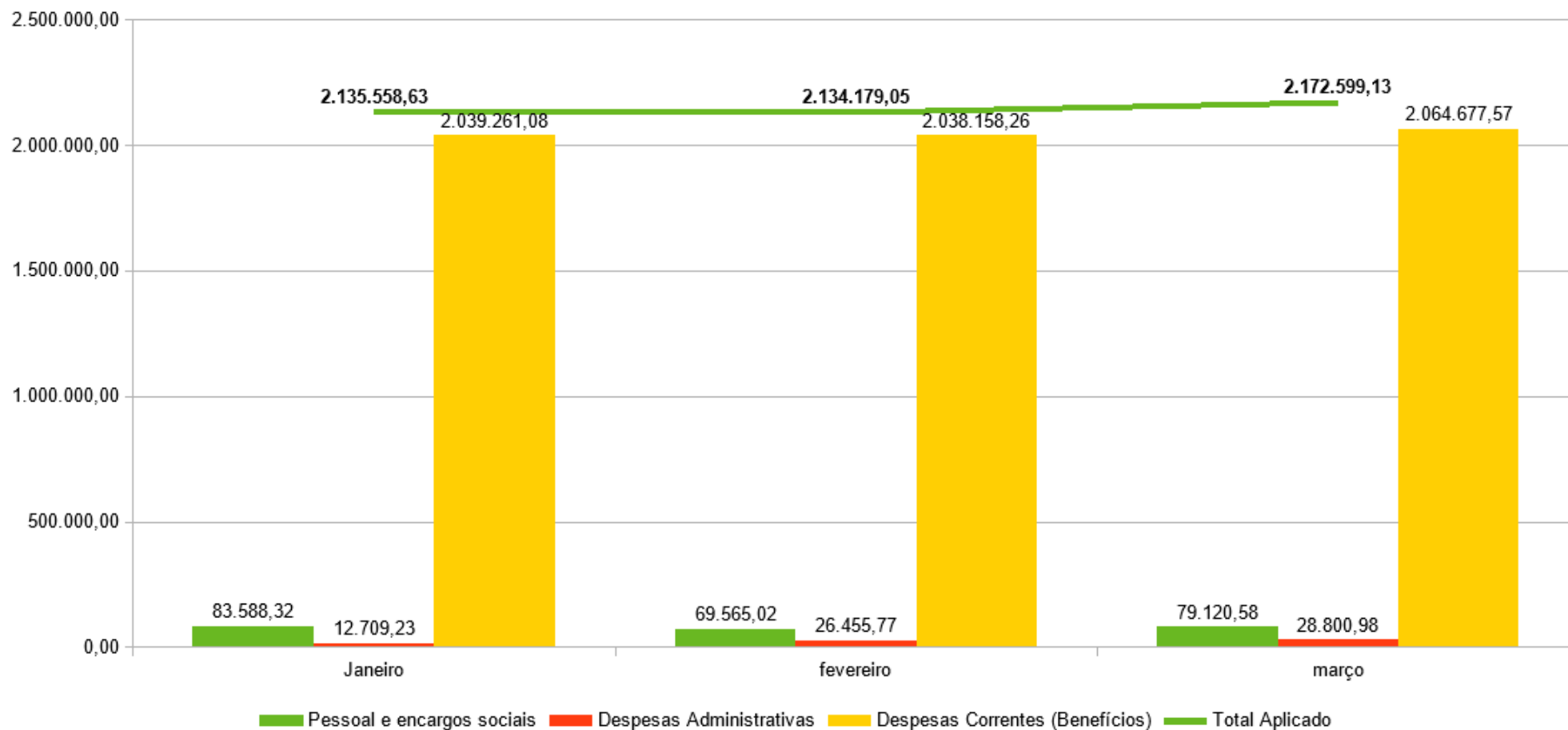

Fonte: TC-08 Comparativo da Despesa Autorizada com a Realizada.

Indicador - Despesas

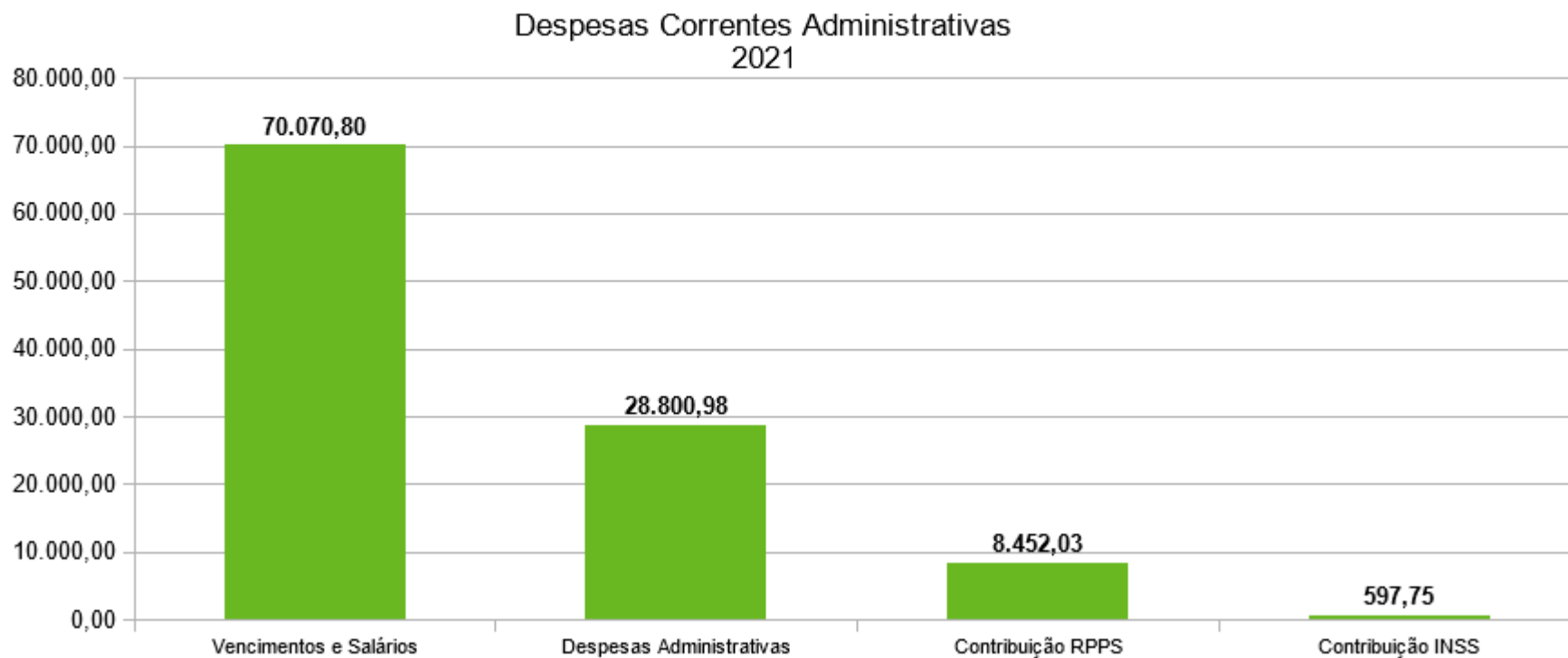

Fonte: TC-08 Comparativo da Despesa Autorizada com a Realizada.

Estrutura Servidores IBPREV:

Diretor Presidente, Diretor Geral, Assessor, Contador, Advogado,
4 Agentes Administrativos, 2 Estagiários

Indicador - Despesas

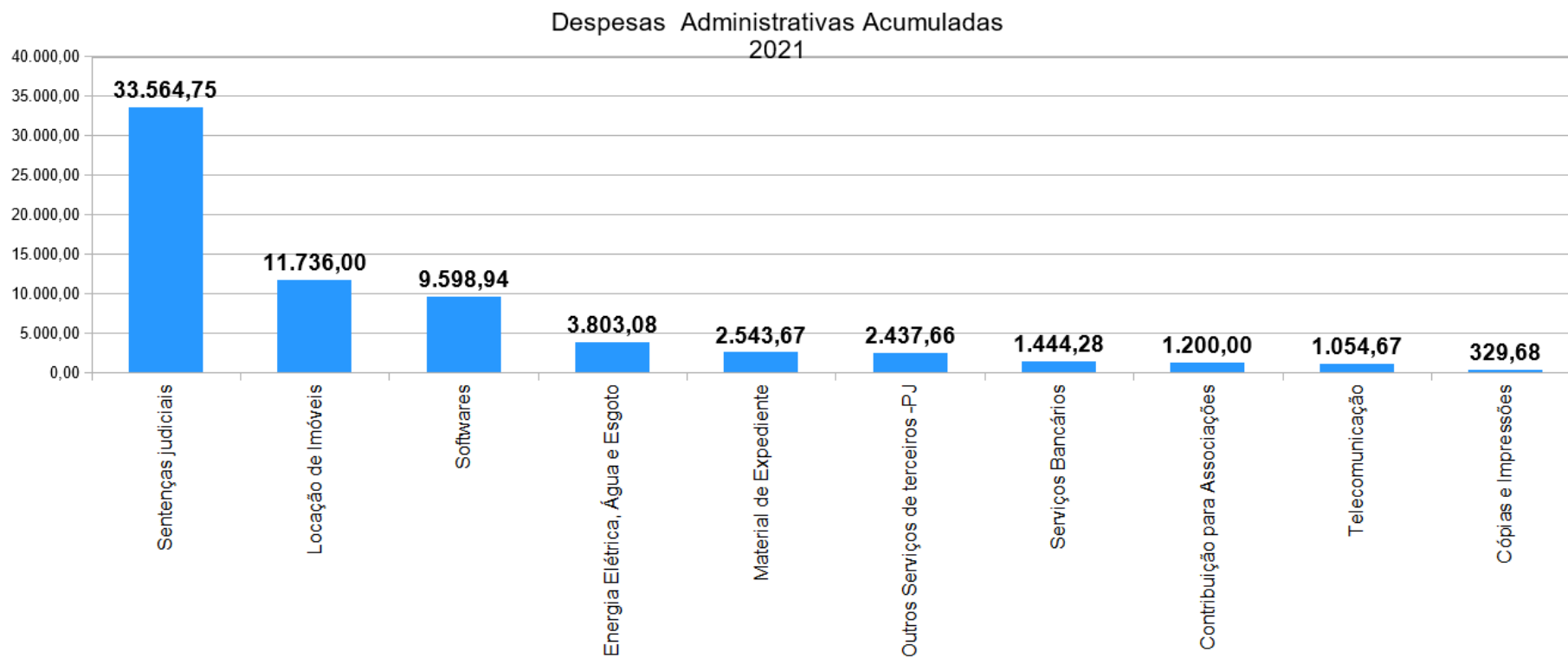

Fonte: TC-08 Comparativo da Despesa Autorizada com a Realizada.

Resultado

Receitas x Despesas - 2021

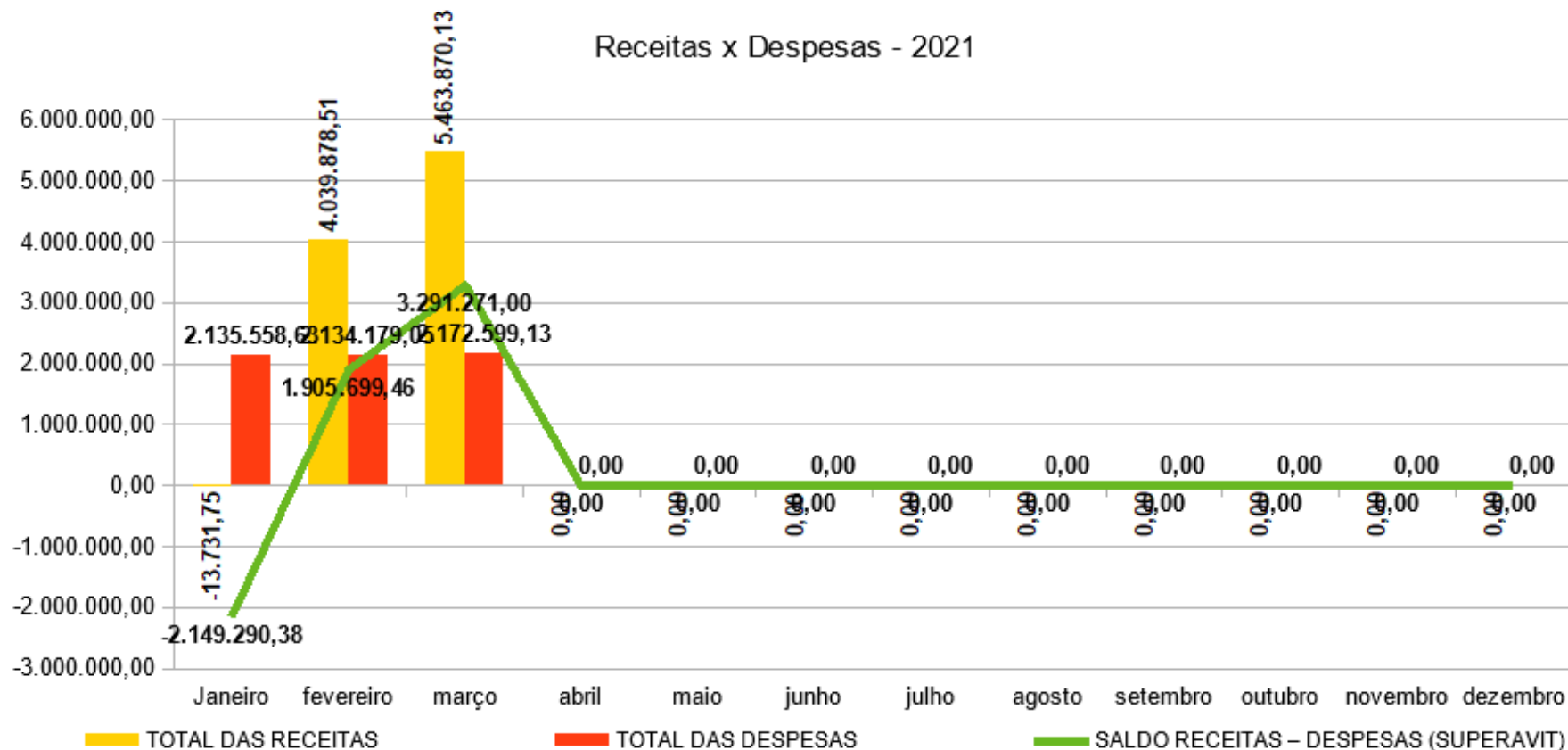

Fonte: TC-08 Comparativo da Despesa Autorizada com a Realizada
TC-06 Demonstrativo dos Recursos Recebidos a Qualquer Título

Superavit acumulado na ordem de R\$ 3.047.680,08

Resultado

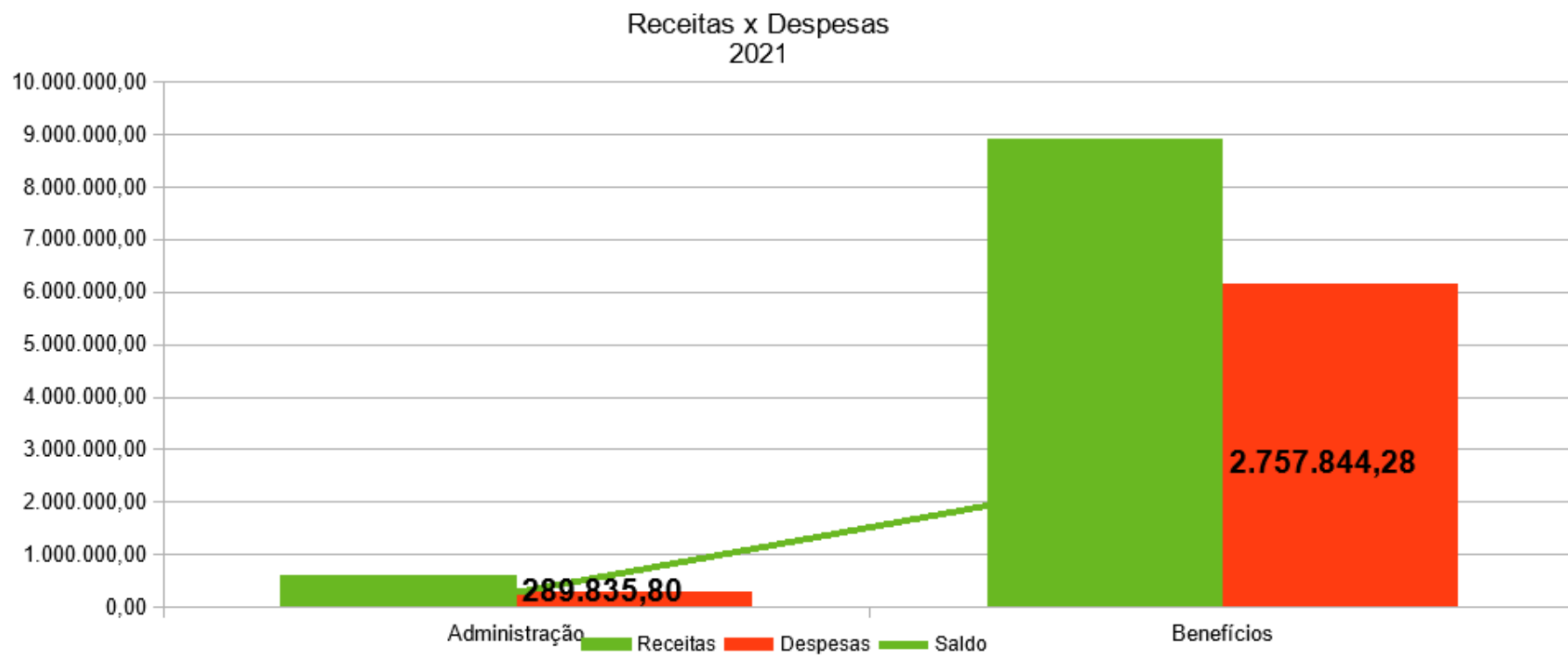

Fonte: TC-08 Comparativo da Despesa Autorizada com a Realizada
TC-06 Demonstrativo dos Recursos Recebidos a Qualquer Título