



IBPREV

Instituto Brusquense de Previdência

O IBPREV É DE BRUSQUE, É DOS SERVIDORES, É SEU

www.ibprev.sc.gov.br

**Prestação de Contas
Novembro/Dezembro
Consolidado - 2020**

Indicador - Receitas

Conta	novembro	dezembro	ACUMULADO ANO 2020	
Receitas de Contribuições	3.451.873,03	8.311.049,21	39.327.304,93	68,01%
Receita de Contribuições (Servidores)	1.201.455,90	3.511.321,79	13.882.487,03	24,01%
Receita de Contribuições (Patronal)	2.250.417,13	4.799.727,42	25.444.817,90	44,00%
Outras Receitas	3.508.959,75	4.066.191,20	8.650.546,02	14,96%
Receita Patrimonial (Investimentos)	3.497.450,83	4.049.966,83	8.556.778,39	14,80%
Outras Receitas Correntes	11.508,92	15.782,53	93.767,63	0,16%
(-) Deduções da Receita	0,00	441,84	0,00	0,00%
<i>Transferências Recebidas (Plano Financeiro)</i>	764.539,12	1.158.146,04	9.850.510,62	17,03%
Total Receitas	7.725.371,90	13.535.386,45	57.828.361,57	

Fonte: TC-06 Demonstrativo dos Recursos Recebidos a Qualquer Título

Indicador - Receitas

Evolução da Receita
2020

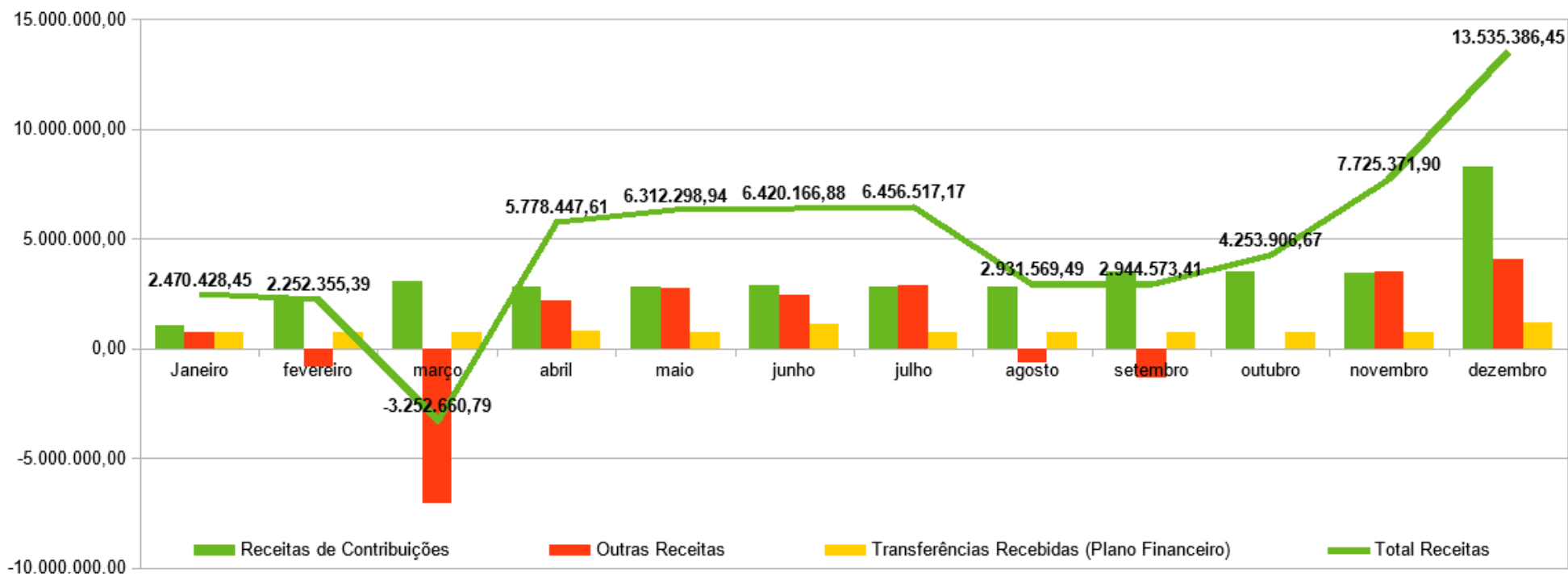

Fonte: TC-08 Comparativo da Despesa Autorizada com a Realizada.

Indicador - Receitas

Comparativo da Receita
2019 X 2020

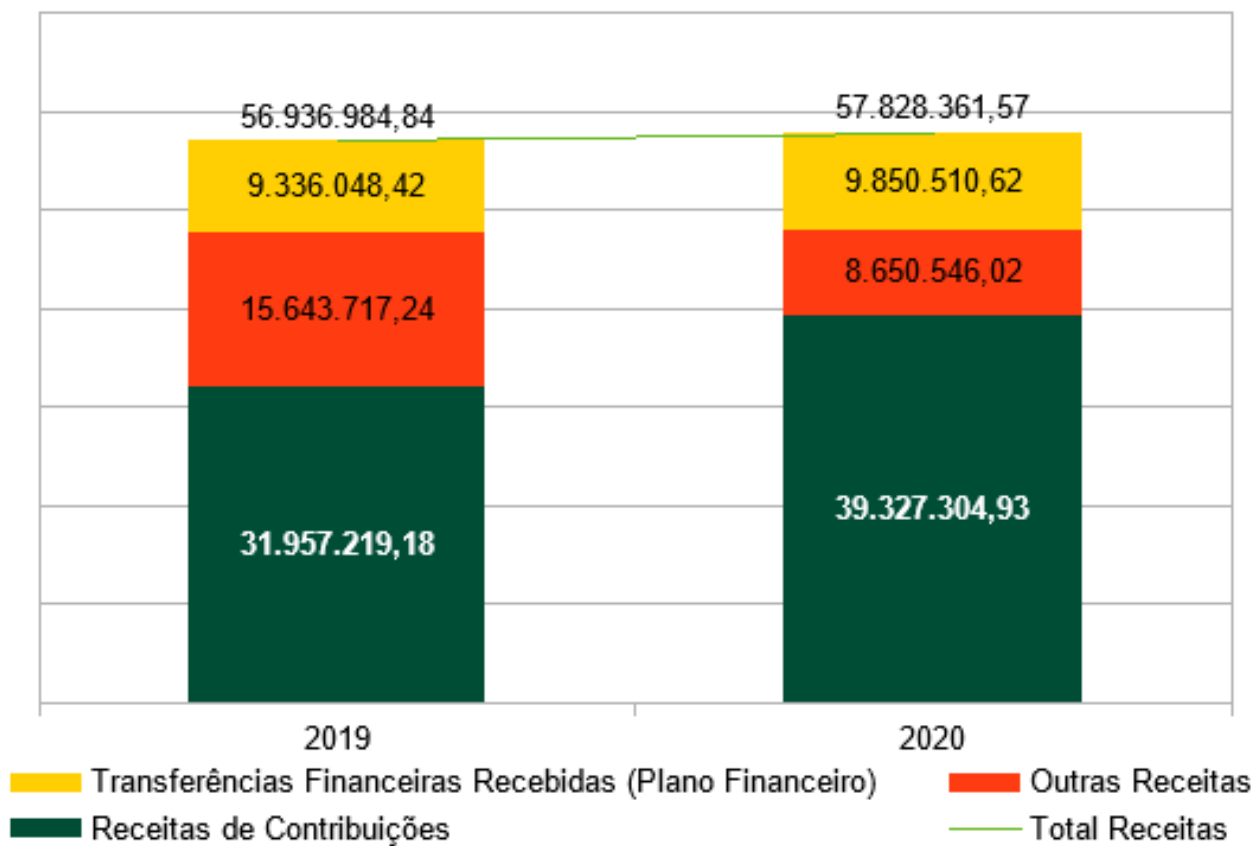

Indicador - Receitas

Comparativo Receita
Exercícios 2018 x 2019 x 2020



Indicador - Receitas

Receitas de Contribuições por Entidade

2020

ÓRGÃO	NOVEMBRO			DEZEMBRO			ACUMULADO ANO		
	PATRONAL		SERVIDOR	PATRONAL		SERVIDOR	PATRONAL		SERVIDOR
	N (16,00%)	APORTE	14,00%	N (16,00%)	APORTE	14,00%	N (16,00%)*	APORTE	14%*
Câmara	19.160,12	13.994,73	16.764,98	57.507,00	13.993,74	50.318,26	209.515,50	171.829,36	191.574,81
Fundação Cultural	10.096,85	7.374,83	8.834,72	37.089,29	-259,19	25.884,74	115.520,82	65.828,32	98.918,14
Zoobotânico	7.002,86	5.114,95	6.269,70	20.877,65	5.067,15	18.341,15	73.301,93	58.256,64	67.553,17
Fundação de Esportes	1.573,00	1.148,93	1.376,37	4.721,76	1.148,85	4.131,53	17.101,82	14.520,64	15.781,99
Fundema	3.353,55	2.449,46	2.934,37	12.773,67	-63,48	9.059,50	43.386,02	24.515,03	35.523,21
Ibplan	15.163,10	11.075,27	13.267,72	44.139,37	11.090,46	38.679,40	163.112,91	133.085,94	149.960,45
Assistência Social	33.562,68	24.514,50	29.636,93	100.695,84	24.494,15	89.037,80	362.129,16	291.831,79	329.161,94
Prefeitura	774.529,39	561.271,50	679.804,35	2.261.776,67	560.312,62	2.007.258,69	8.343.569,16	6.708.471,56	7.654.584,73
Saúde	363.795,18	265.719,41	321.879,01	1.089.209,05	264.715,32	951.820,60	3.948.404,48	3.205.690,99	3.619.040,11
Samae	70.550,01	51.530,39	61.730,72	222.777,69	53.548,44	198.574,08	781.934,00	636.352,17	717.447,19
Ibprev	5.280,43	0,00	3.921,58	10.460,05	0,00	4.941,96	60.294,87	0,00	52.639,54
Cedido ou Licenciado	2.155,99		1.886,49	3.651,32		3.194,91	16.164,79		14.726,01
Total Ativos	1.306.223,16	944.193,97	1.148.306,94	3.865.679,36	934.048,06	3.401.242,62	14.134.435,46	11.310.382,44	12.946.911,29
Aposentados			46.940,51			92.907,08			514.990,11
Pensionistas			3.755,76			7.511,40			42.834,24
Total Inativos			50.696,27			100.418,48			557.824,35
Auxílio Doença			2.452,69			4.905,36			109.425,78
Facultativos (PRECATÓRIO)			0,00			4.755,33			268.325,61
Total Outros			2.452,69			9.660,69			377.751,39
TOTAL GERAL	1.306.223,16	944.193,97	1.201.455,90	3.865.679,36	934.048,06	3.511.321,79	14.134.435,46	11.310.382,44	13.882.487,03

Indicador – Investimentos

	DEZEMBRO		2020	saldo investimentos		
	\$	%	acumulado	\$	%	Participação
Rendimentos Aplicações Financeiras:	4.049.966,83	2,382%	8.556.778,39	174.029.009,28	5,43%	100,00%
Fundos de Investimentos – Renda Fixa	2.511.337,55	1,679%	8.172.480,31	152.045.069,11	6,06%	87,37%
Remuneração Investimentos RPPS	2.511.337,55		8.172.480,31			
(-) Deduções Investimentos RPPS	-		-			
Aplicação / Resgate	5.622.426,02		19.623.712,51			
Fundos de Investimentos – Renda Variável	1.538.629,28	7,518%	384.298,08	21.983.940,17	1,06%	12,63%
Remuneração Investimentos RPPS	1.538.629,28		384.298,08			
(-) Deduções Investimentos RPPS	-		-			
Aplicação / Resgate	-		1.895.660,28			
Disponibilidade Financeira				792.884,05		
Saldo Financeiro				174.821.893,33		

2020	INVESTIMENTOS	BENEFÍCIOS PF + PP + AD*	AUTO- SUFICIÊNCIA	Aposentados + Pensionistas* Plano Previdenciário	AUTO- SUFICIÊNCIA
DEZEMBRO					
INVESTIMENTOS X PAGAMENTO BENEFÍCIOS	174.821.893,33	2.134.732,39	82	1.317.664,59	133

* conta = pagamento ref ao mês corrente + 1/12 referente ao 13º

Indicador – Investimentos

Evolução dos Investimentos X Meta Atuarial

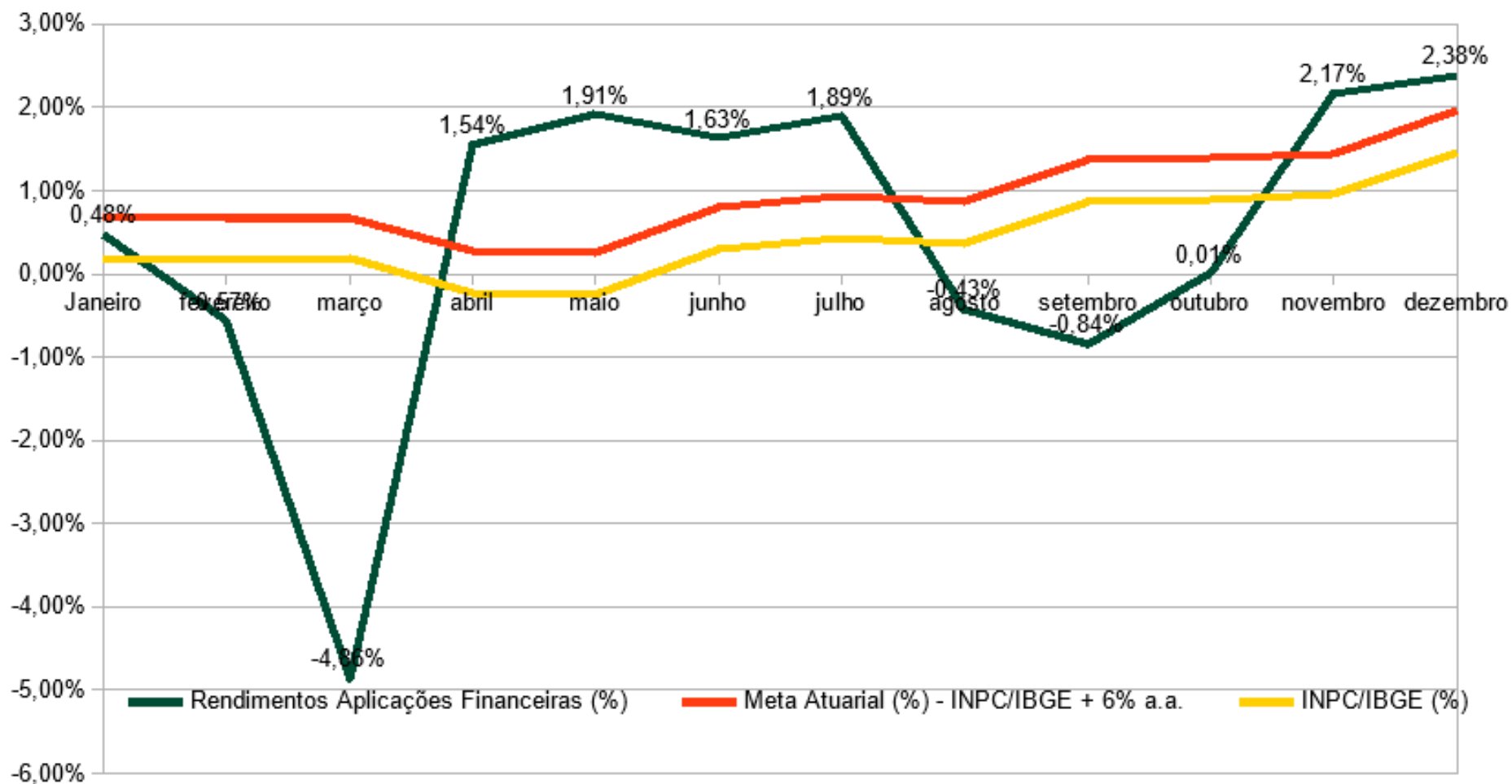

Indicador – Investimentos

Evolução da Meta Atuarial	MÊS DEZEMBRO					ACUMULADO ANO – 2020				
	INPC	TAXA	META	REAL	VARIAÇÃO	INPC	TAXA	META	REAL	VARIAÇÃO
Rendimentos Aplicações Financeiras (%) - RENDA FIXA	1,46%	0,50%	1,96%	1,68%	-0,28%	5,45%	6,00%	11,45%	6,06%	-5,39%
Rendimentos Aplicações Financeiras (%) - RENDA VARIÁVEL	1,46%	0,50%	1,96%	7,52%	5,56%	5,45%	6,00%	11,45%	1,06%	-10,39%
Rendimentos Aplicações Financeiras (%) TOTAL	1,46%	0,50%	1,96%	2,38%	0,42%	5,45%	6,00%	11,45%	5,43%	-6,02%

Indicador – Investimentos

Evolução dos Investimentos X Meta Atuarial
ACUMULADO - ANO

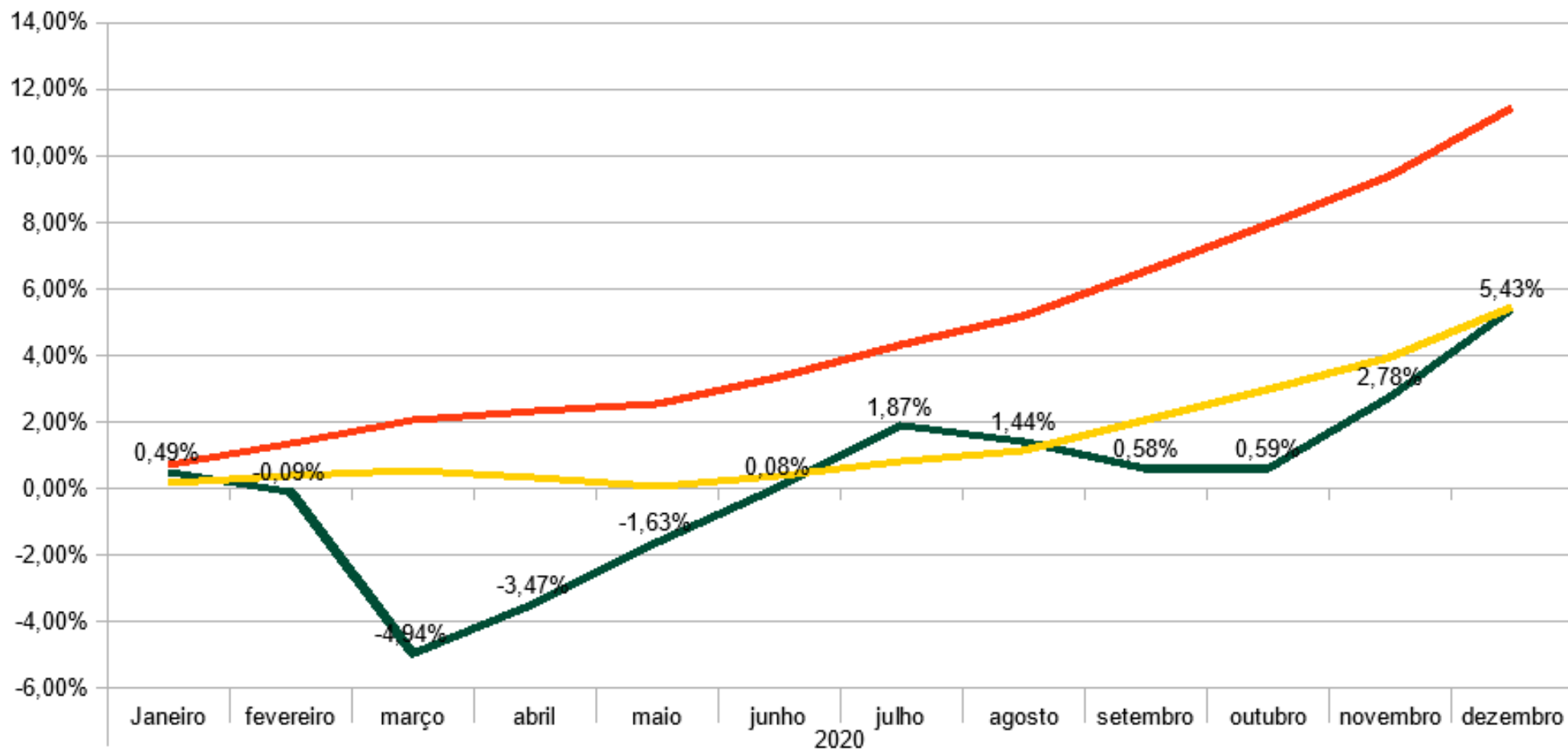

■ Rendimentos Aplicações Financeiras (%)
 ■ Meta Atuarial (%) - INPC/IBGE + 6% a.a.
 ■ INPC/IBGE (%)

Investimentos – Evolução Rentabilidade Carteira IBPREV

ANO	Mês	Rend acum. desde 01/2012	INPC Acumu	INPC+TAXA ACUMUL	VARIAÇÃO
2012	dezembro	20,00%	6,20%	12,20%	7,80%
2013	dezembro	22,82%	12,11%	24,11%	-1,28%
2014	dezembro	35,98%	19,09%	37,09%	-1,10%
2015	dezembro	49,59%	32,52%	56,52%	-6,92%
2016	dezembro	75,84%	41,24%	71,24%	4,60%
2017	dezembro	97,79%	44,15%	80,15%	17,63%
2018	dezembro	115,46%	49,10%	91,10%	24,35%
2019	dezembro	143,98%	55,79%	103,79%	40,20%
2020	dezembro	156,82%	64,27%	118,27%	38,55%

Varição Rentabilidade Acumulada - Meta Atuarial

Período: Janeiro/2012 à Dezembro/2020

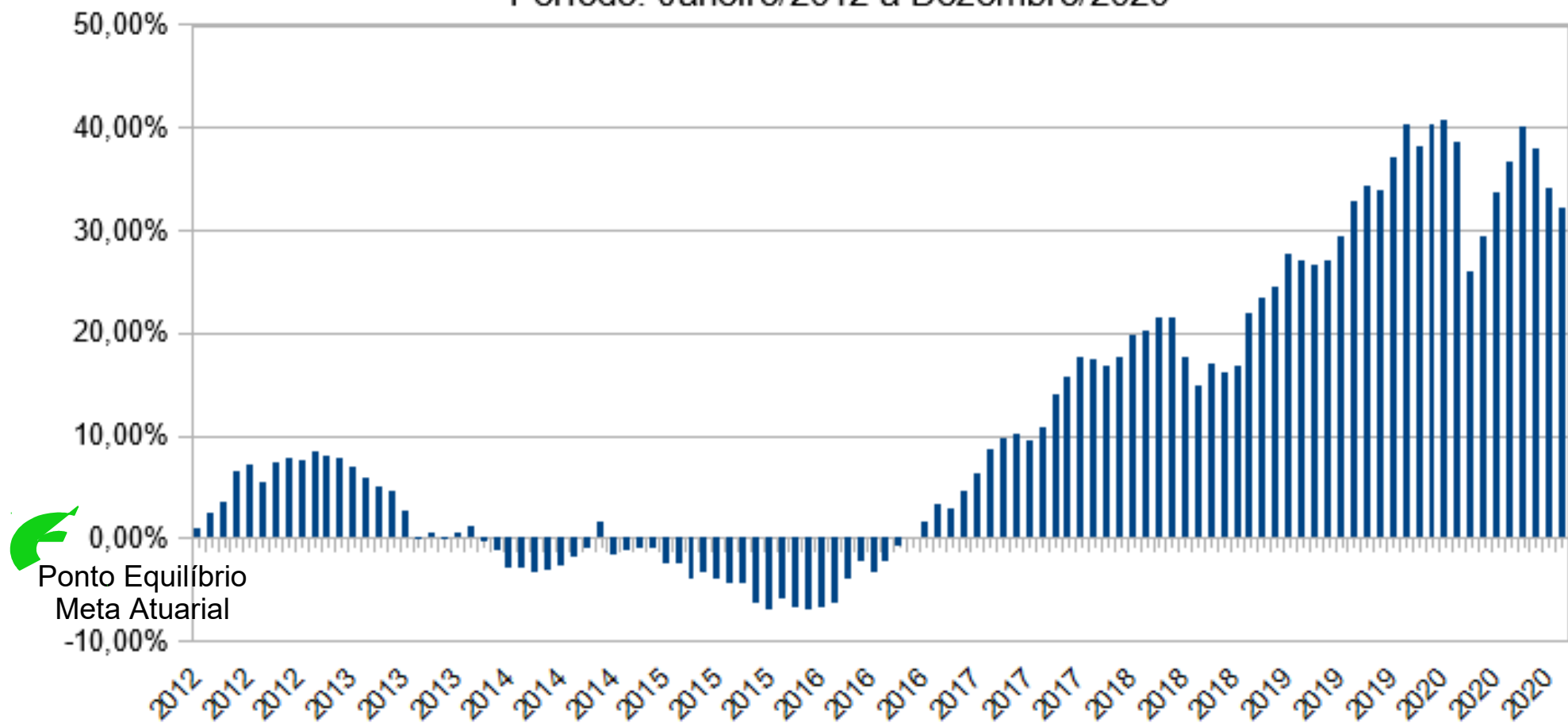

Coluna acima de 0% = Meta Superada

Evolução Rendimentos X Meta Atuarial X Inflação Acumulada no período de Janeiro/2012 à Dezembro/2020

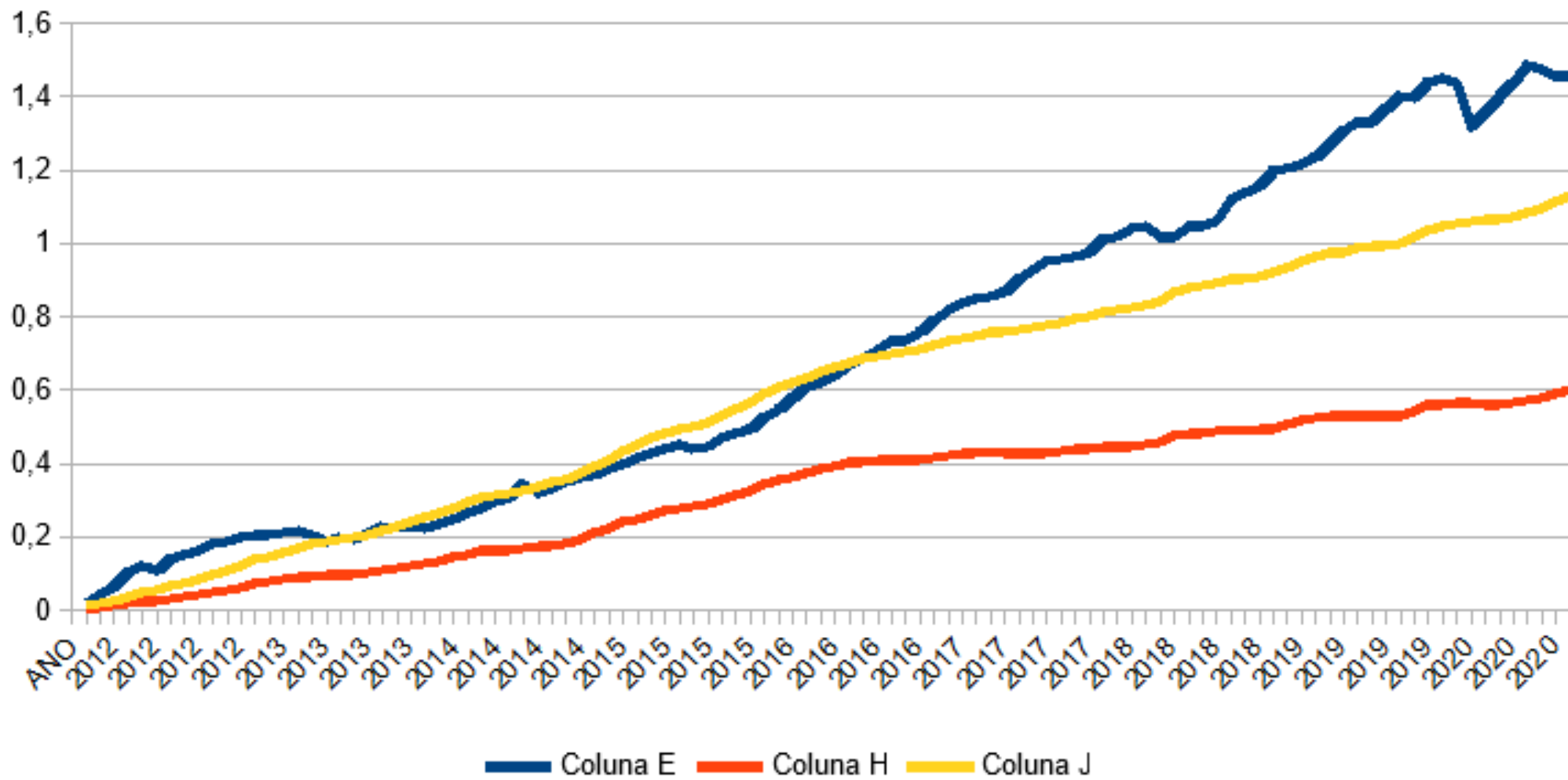

DEZEMBRO / 2020						
DESCRIÇÃO	QTD.	VALOR	%	MÉDIA	AUX. MED. AUX. ALIM.	TOTAL
Plano Financeiro	193	1.137.267,72	39%	5.892,58	13.628,77	1.150.896,49
Aposentadorias	126	832.561,56	28%	6.607,63	10.416,93	842.978,49
Da Câmara	3	73.708,96	3%	24.569,65	154,01	73.862,97
Da Prefeitura	123	758.852,60	26%	6.169,53	10.262,92	769.115,52
Pensões	62	269.667,74	9%	24.532,13	1.561,84	271.229,58
Da Câmara	1	20.446,54	1%	20.446,54	0,00	20.446,54
Da Prefeitura	61	249.221,20	8%	4.085,59	1.561,84	250.783,04
Auxílio Doença – Judicial	5	35.038,42	1%	7.007,68	1.650,00	36.688,42
Plano Previdenciário	239	1.811.064,86	61%	7.577,68	7.699,18	1.818.764,04
Aposentadorias	217	1.702.467,98	58%	7.845,47	7.699,18	1.710.167,16
Pensionistas	22	108.596,88	4%	4.936,22	0,00	108.596,88
Diretoria Executiva	7				2.493,01	2.493,01
TOTAL – Benefícios	432	2.948.332,58	100%	6.824,84	23.820,96	2.972.153,54
Pasep						12.088,92
TOTAL GERAL						2.984.242,46

DESCRIÇÃO	QTD.	%	VALOR	%
Aposentadorias	343	79,40%	2.535.029,54	85,98%
Pensões	84	19,44%	378.264,62	12,83%
Auxílio Doença – Judicial	5	1,16%	35.038,42	1,19%
TOTAL GERAL	432	100,00%	2.948.332,58	100,00%

Indicador - Despesas

Conta	Novembro	Dezembro	Acumulado 2020	
	R\$	R\$	R\$	%
Despesas Correntes (Administração)	84.159,43	159.958,80	1.158.120,99	4,27%
<i>Folha Pagamento</i>	57.121,31	109.737,36	800.412,67	2,95%
<i>Despesas Administrativas</i>	27.038,12	50.221,44	357.708,32	1,32%
Despesas Correntes (Benefícios)	2.001.904,46	2.984.242,46	25.949.409,01	95,73%
TOTAL DAS DESPESAS	2.086.063,89	3.144.201,26	27.107.530,00	

Fonte: TC-08 Comparativo da Despesa Autorizada com a Realizada.

Indicador - Despesas

Evolução da Despesas
2020

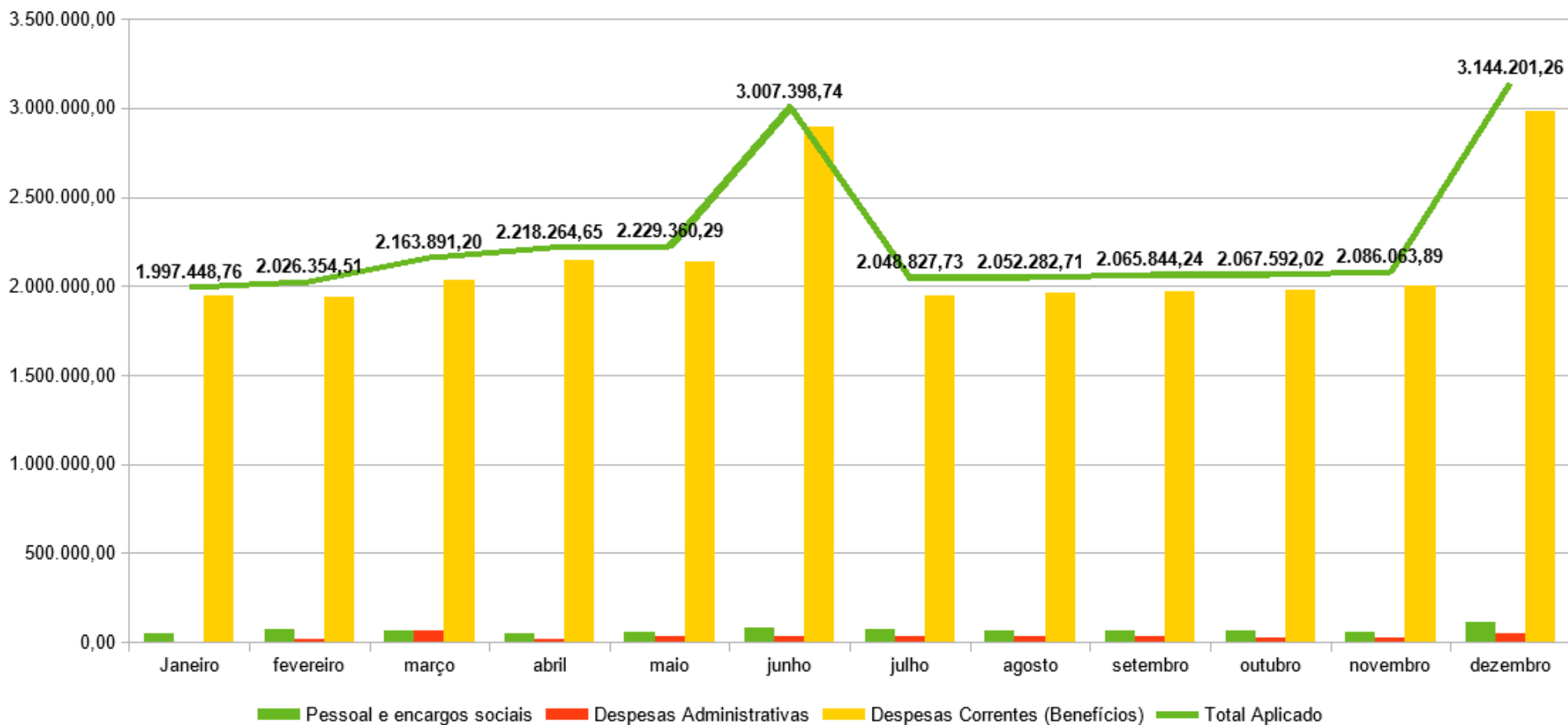

Fonte: TC-08 Comparativo da Despesa Autorizada com a Realizada.

Indicador - Despesas

ANO 2020

Despesas Correntes Administrativas
2020

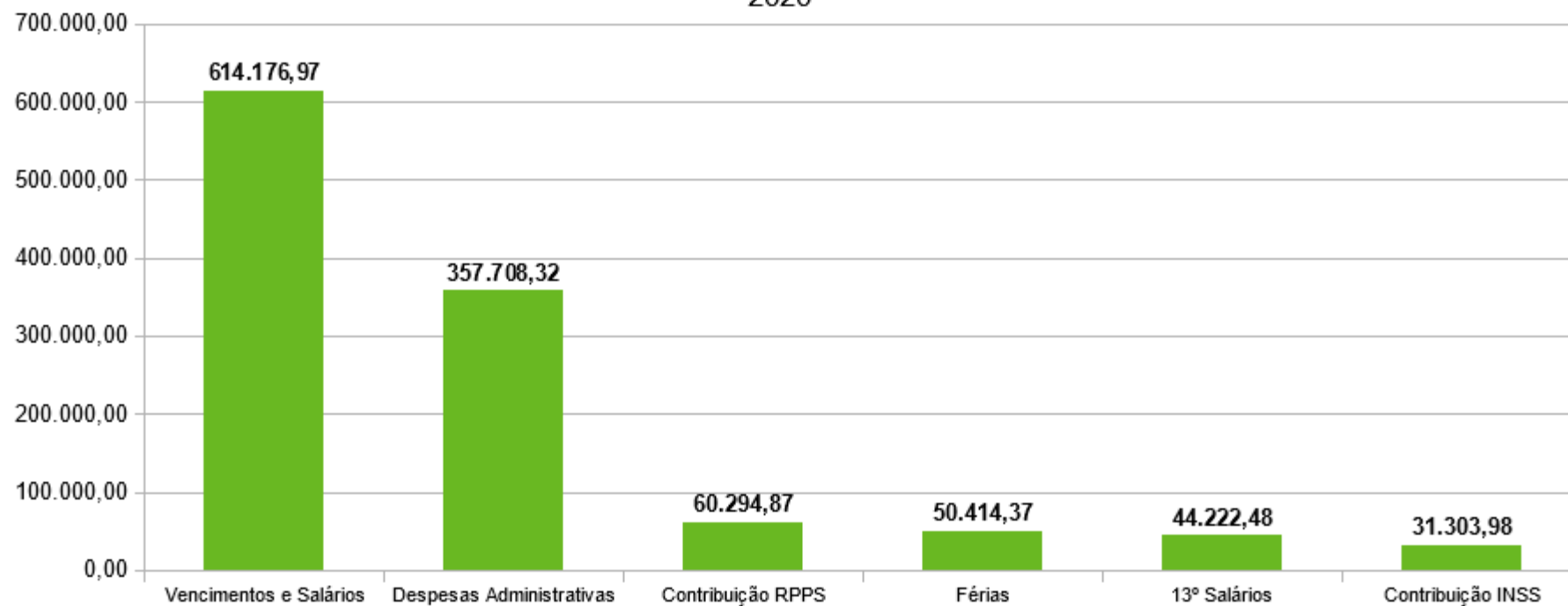

Fonte: TC-08 Comparativo da Despesa Autorizada com a Realizada.

Estrutura Servidores IBPREV:

Diretor Presidente, Diretor Adm e Financeiro/Contador, Advogado,
4 Agentes Administrativos, 2 Estagiários

Indicador - Despesas

Despesas Administrativas Acumuladas
2020

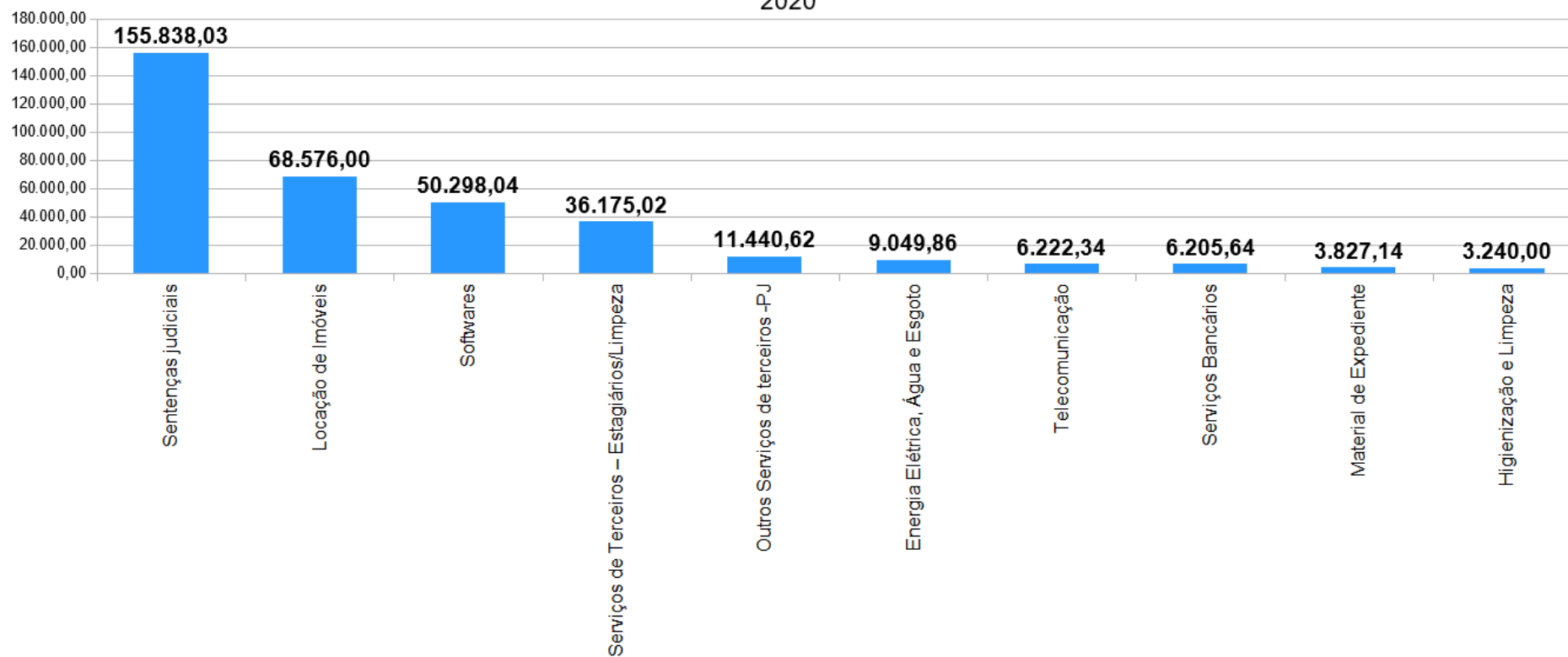

Fonte: TC-08 Comparativo da Despesa Autorizada com a Realizada.

Resultado

Receitas x Despesas - 2020

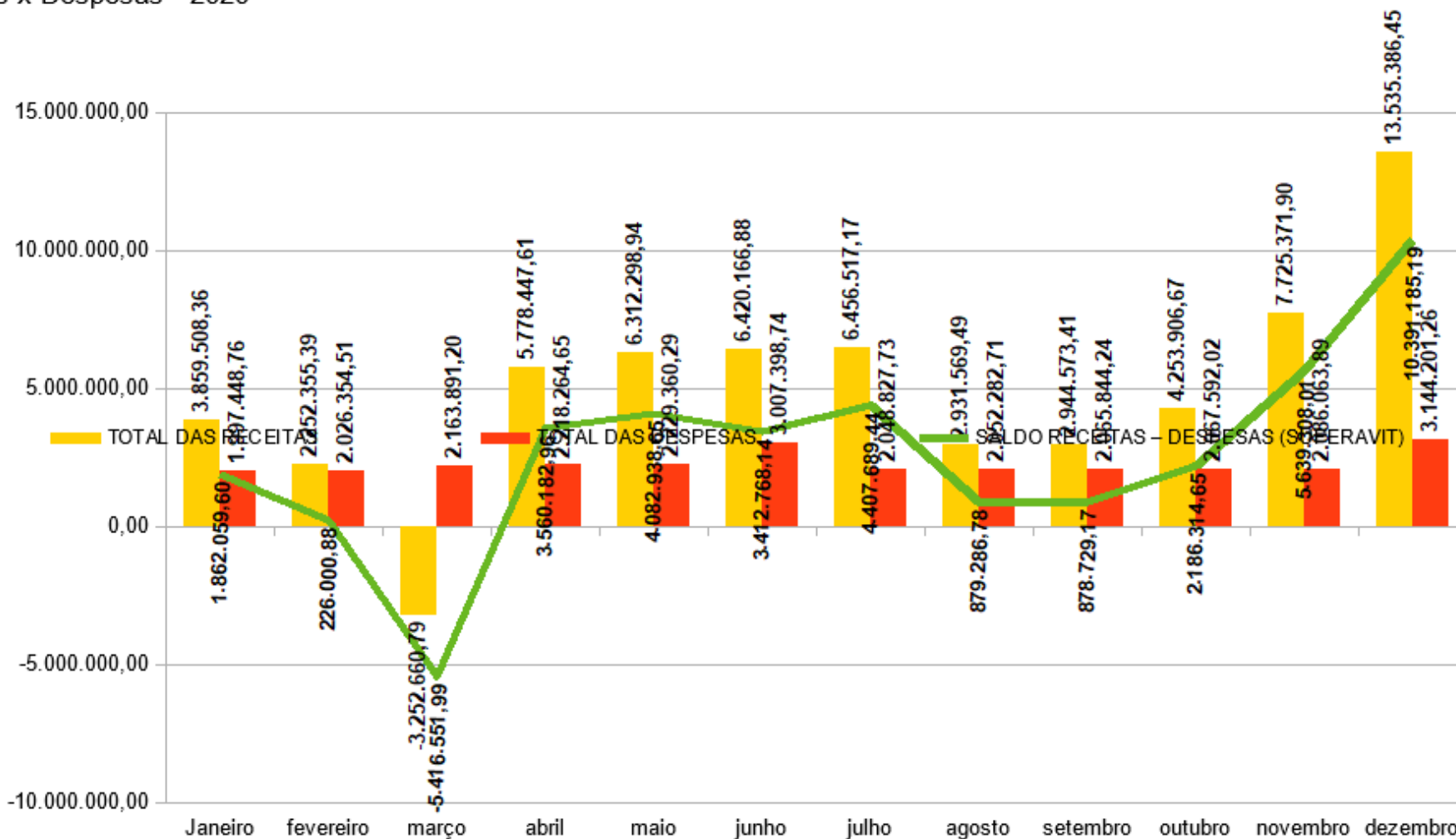

Fonte: TC-08 Comparativo da Despesa Autorizada com a Realizada
TC-06 Demonstrativo dos Recursos Recebidos a Qualquer Título

Superavit acumulado na ordem de R\$ 32.109.911,48

Resultado

Receitas x Despesas
2020

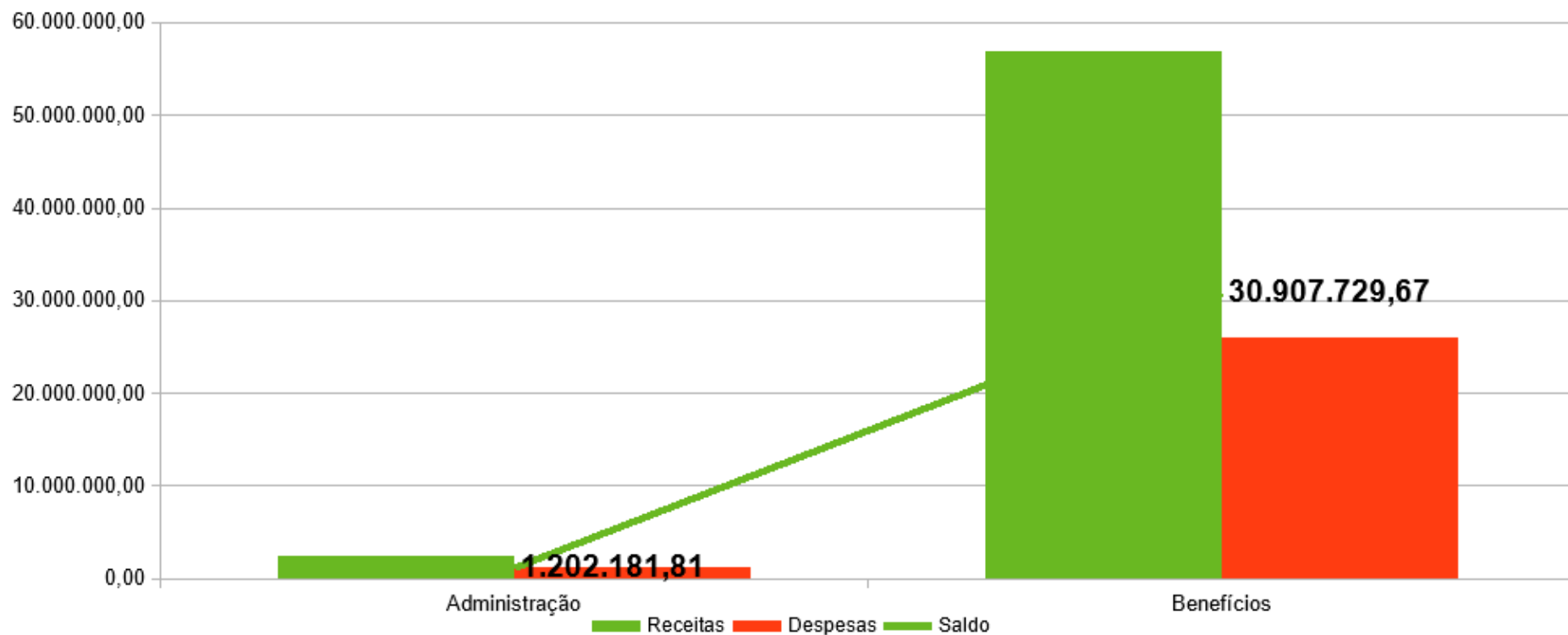

Fonte: TC-08 Comparativo da Despesa Autorizada com a Realizada
TC-06 Demonstrativo dos Recursos Recebidos a Qualquer Título