



IBPREV
Instituto Brusquense de Previdência

O IBPREV É DE BRUSQUE, É DOS SERVIDORES, É SEU

www.ibprev.sc.gov.br

Prestação de Contas
Julho / 2019

Indicador - Receitas

Conta	Mês - JULHO		Acumulado 2019	
	R\$	%	R\$	%
Receitas de Contribuições	2.546.304,62	56,83%	15.695.295,86	51,87%
Receita de Contribuições (Servidores)	904.405,87	20,19%	5.041.346,64	16,66%
Receita de Contribuições (Patronal)	1.641.898,75	36,65%	10.653.949,22	35,21%
Outras Receitas	1.209.841,21	27,00%	9.232.555,50	30,51%
Receita Patrimonial (Investimentos)	1.246.871,93	27,83%	9.582.590,60	31,67%
Outras Receitas Correntes	51.682,52	1,15%	61.195,70	0,20%
(-) Deduções da Receita	-88.713,24	-1,98%	-411.230,80	-1,36%
<i>Transferências Financeiras Recebidas (Plano Financeiro)</i>	724.242,92	16,16%	5.329.063,45	17,61%
Total Receitas	4.480.388,75		30.256.914,81	

Fonte: TC-06 Demonstrativo dos Recursos Recebidos a Qualquer Título

Indicador - Receitas

Evolução da Receita
2019

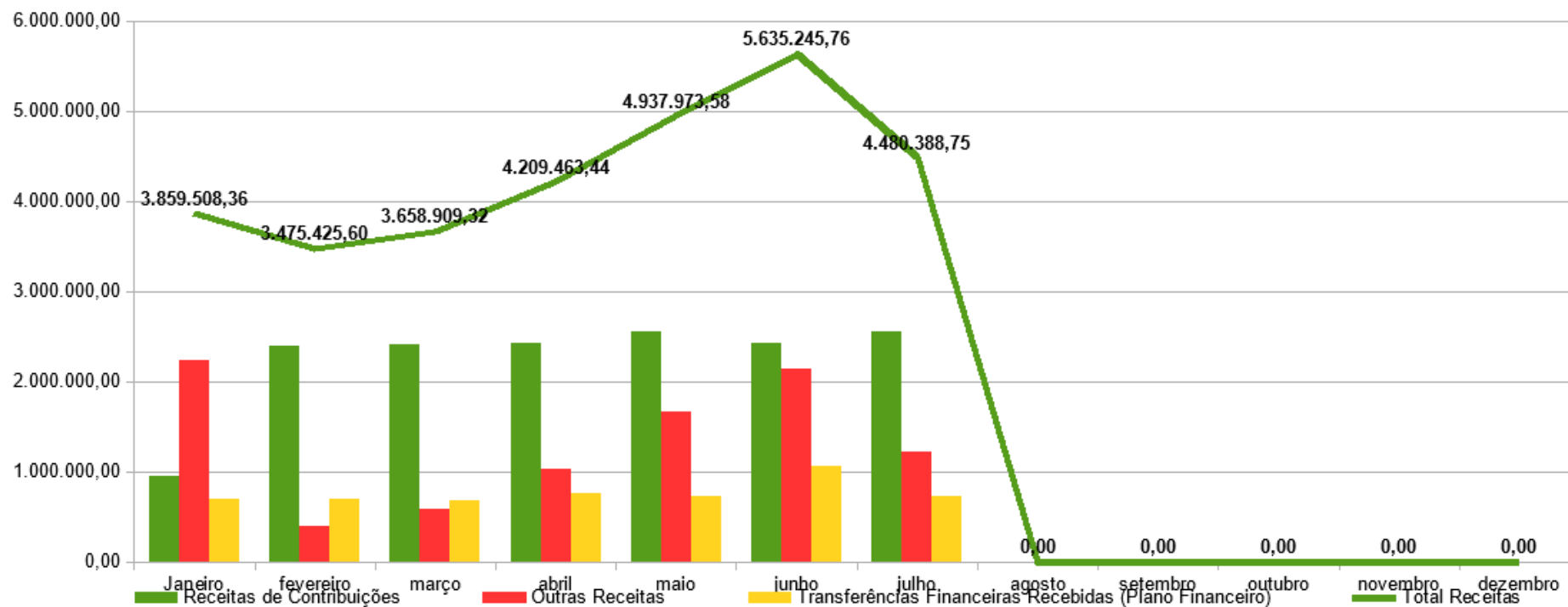

Fonte: TC-08 Comparativo da Despesa Autorizada com a Realizada.

Indicador - Receitas

Comparativo da Receita - Julho
2018 x 2019

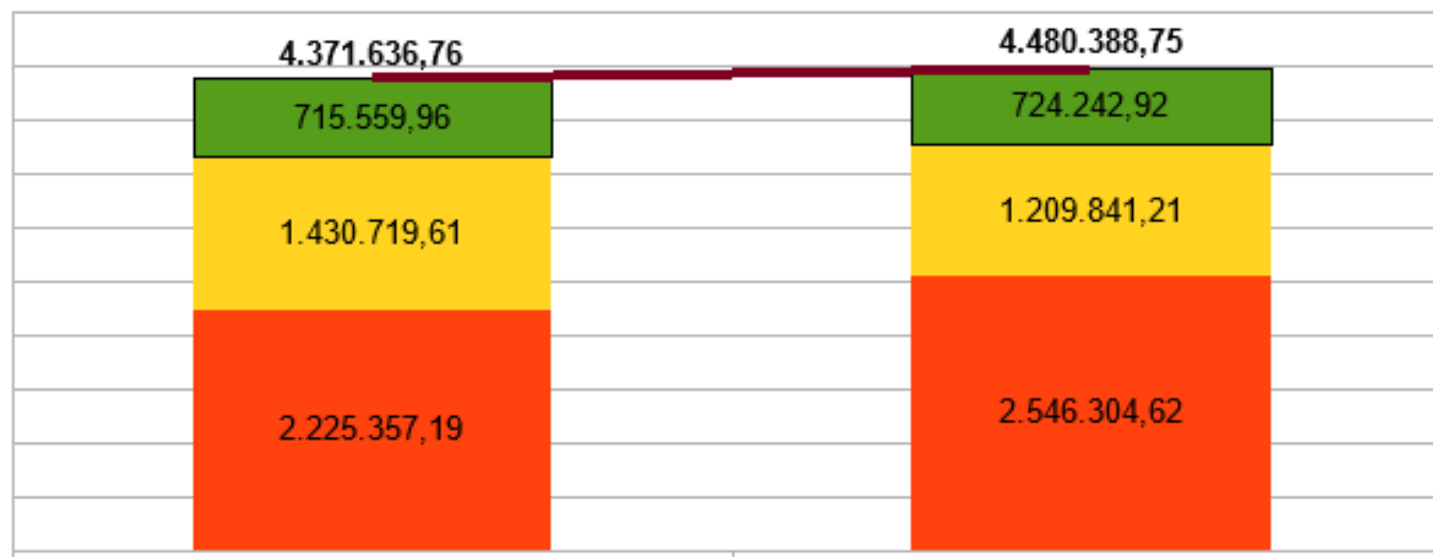

- Transferências Financeiras Recebidas (Plano Financeiro)
- Outras Receitas
- Receitas de Contribuições
- Comparativo Receita mensal – Exercício Atual x Anterior
- Total Receitas

Indicador - Receitas

Comparativo Receita
Exercícios 2017 x 2018 x 2019

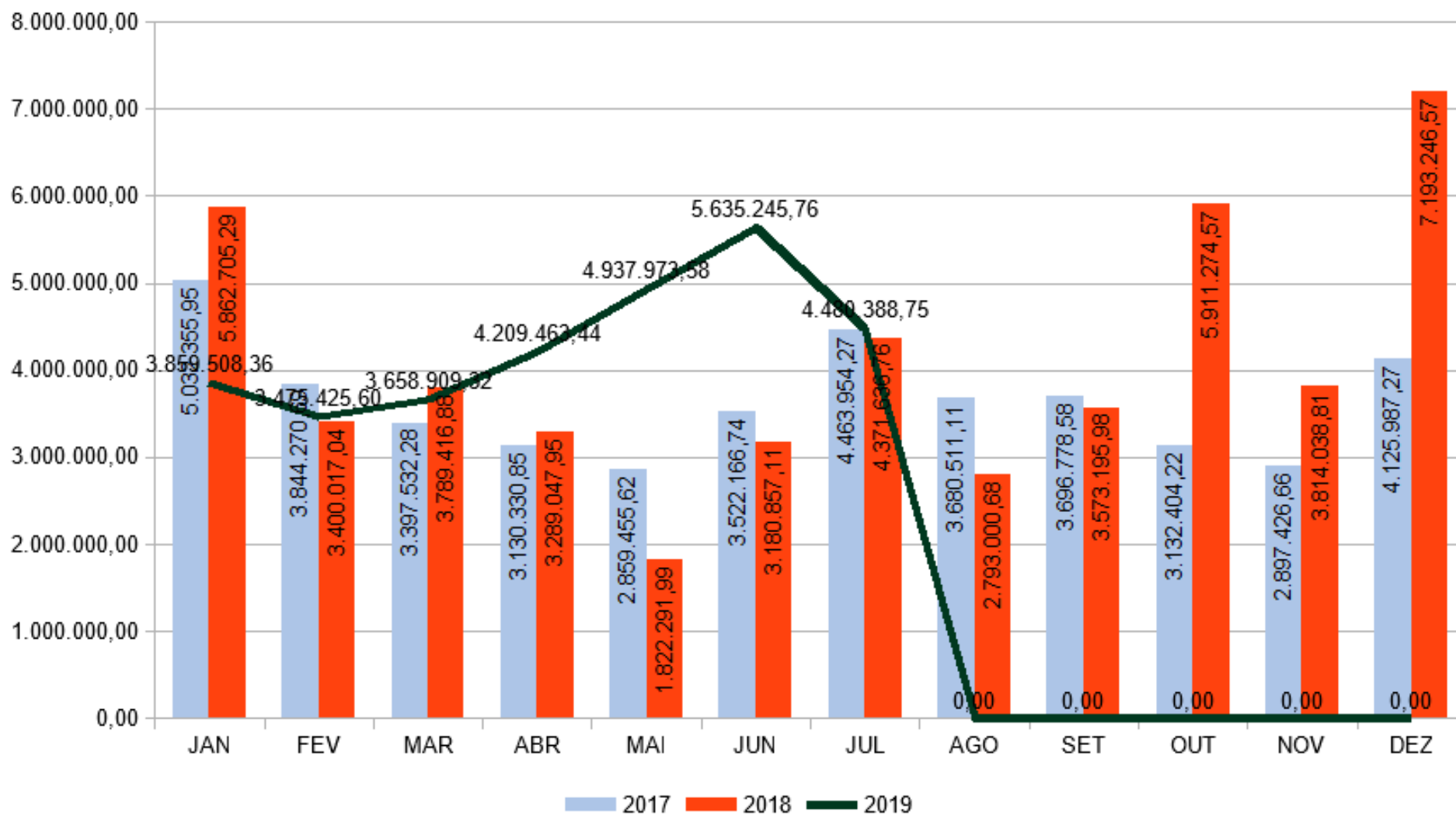

Indicador - Receitas

Receitas de Contribuições por Entidade
Julho - 2019

ÓRGÃO	PATRONAL			SERVIDOR	TOTAL
	Total	N (11,32)	APORTE	11,00%	22,32%+Ap
Câmara	28.149,15	14.175,33	13.973,82	13.774,55	41.923,70
Fundação Cultural	14.430,08	7.266,69	7.163,39	6.897,48	21.327,56
Zoobotânico	8.761,84	4.412,28	4.349,56	4.287,55	13.049,39
Fundação de Esportes	3.300,57	1.662,10	1.638,47	1.615,12	4.915,69
Fundema	4.445,16	2.238,49	2.206,67	1.704,34	6.149,50
Ibplan	19.879,63	10.010,97	9.868,66	9.727,96	29.607,59
Assistência Social	42.692,98	21.499,30	21.193,68	20.779,53	63.472,51
Prefeitura	940.320,86	473.526,14	466.794,72	445.878,42	1.386.199,28
Saúde	478.142,41	240.782,63	237.359,78	227.371,00	705.513,41
Samae	93.225,85	46.946,61	46.279,24	44.149,53	137.375,38
Ibprev	8.051,59	8.051,59		7.097,38	15.148,97
Cedido ou Licenciado	498,63	498,63		484,54	983,17
Total Ativos	1.641.898,75	831.070,76	810.827,99	783.767,40	2.425.666,15
Aposentados	0,00			48.520,20	48.520,20
Pensionistas	0,00			5.526,78	5.526,78
Total Inativos	0,00			54.046,98	54.046,98
Auxilio Doença				45.979,59	45.979,59
Facultativos ¹ (PRECATÓRIO)	0,00			20.611,90	20.611,90
Total Outros	0,00	0,00	0,00	66.591,49	66.591,49
TOTAL GERAL	1.641.898,75	831.070,76	810.827,99	904.405,87	2.546.304,62

Indicador – Investimentos

	JULHO		2019	saldo investimentos		
	\$	%	acumulado	\$	%	Participação
Rendimentos Aplicações Financeiras:	1.158.499,79	0,92%	9.172.886,52	128.569.047,25	8,29%	100,00%
Fundos de Investimentos – Renda Fixa	1.032.633,06	0,90%	7.648.087,04	117.774.996,41	7,57%	91,60%
Remuneração Investimentos RPPS	1.032.633,06		7.648.087,04			
(-) Deduções Investimentos RPPS	-		-			
Aplicação / Resgate	1.390.611,90		9.068.736,92			
Fundos de Investimentos – Renda Variável	103.947,55	1,00%	1.497.641,08	10.549.862,84	16,07%	8,21%
Remuneração Investimentos RPPS	192.319,69		1.876.390,20			
(-) Deduções Investimentos RPPS	(88.372,14)		(378.749,12)			
Aplicação / Resgate	-		(268.246,28)			
Fundos de Investimentos – Imobiliários	21.919,18	9,79%	27.158,40	244.188,00	11,91%	0,19%
Remuneração Investimentos RPPS	21.919,18		58.113,36			
(-) Deduções Investimentos RPPS	-		(30.954,96)			
Aplicação / Resgate	-		-			
Disponibilidade Financeira				243.478,36		
Saldo Financeiro				128.812.525,61		

2019	INVESTIMENTOS	BENEFÍCIOS PF + PP + AD*	AUTO- SUFICIÊNCIA	Aposentados + Pensionistas* Plano Previdenciário	AUTO- SUFICIÊNCIA
JULHO					
INVESTIMENTOS X PAGAMENTO BENEFÍCIOS	128.812.525,61	1.974.064,70	65	996.083,82	129

* conta = pagamento ref ao mês corrente + 1/12 referente ao 13º

Indicador – Investimentos

Evolução dos Investimentos X Meta Atuarial
sub-title

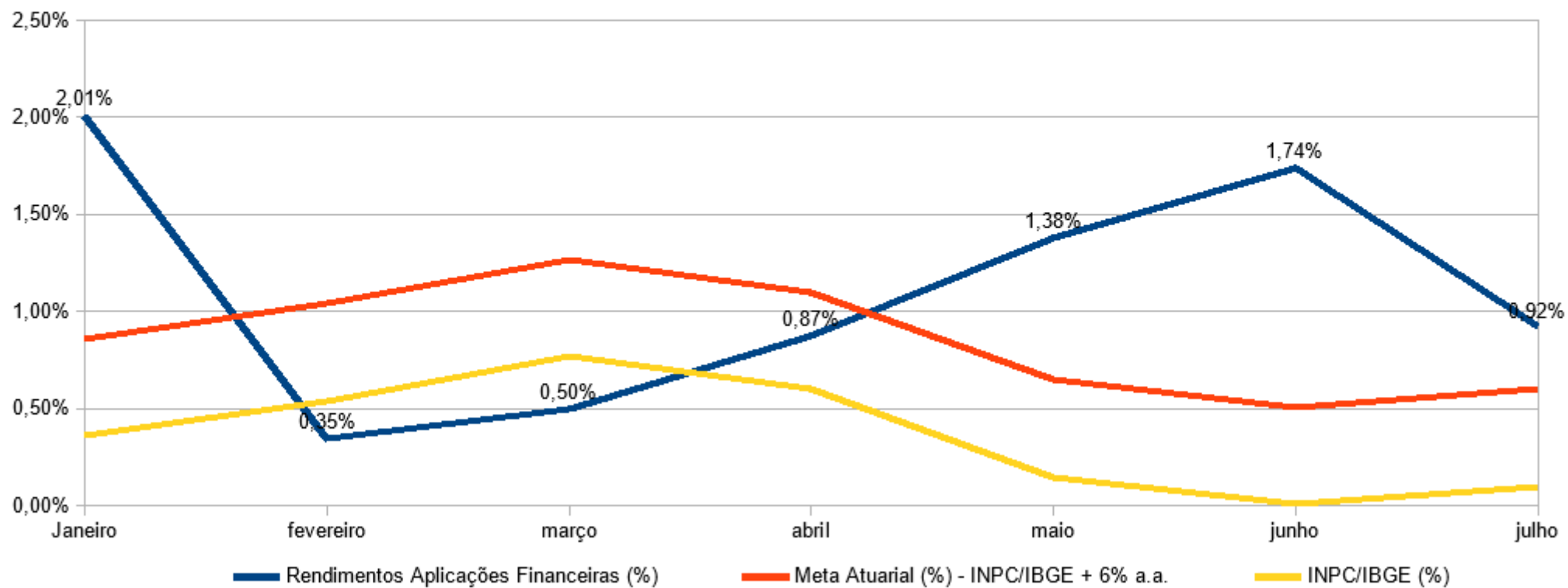

Indicador – Investimentos

Evolução da Meta Atuarial	MÊS JULHO					ACUMULADO ANO – 2019				
	INPC	TAXA	META	REAL	VARIAÇÃO	INPC	TAXA	META	REAL	VARIAÇÃO
Rendimentos Aplicações Financeiras (%) - RENDA FIXA	0,10%	0,50%	0,60%	0,90%	0,30%	2,56%	3,50%	6,06%	7,57%	1,51%
Rendimentos Aplicações Financeiras (%) - RENDA VARIÁVEL	0,10%	0,50%	0,60%	1,00%	0,40%	2,56%	3,50%	6,06%	16,07%	10,01%
Rendimentos Aplicações Financeiras (%) TOTAL	0,10%	0,50%	0,60%	0,92%	0,32%	2,56%	3,50%	6,06%	8,29%	2,24%

Indicador – Investimentos

Evolução dos Investimentos X Meta Atuarial
ACUMULADO - ANO

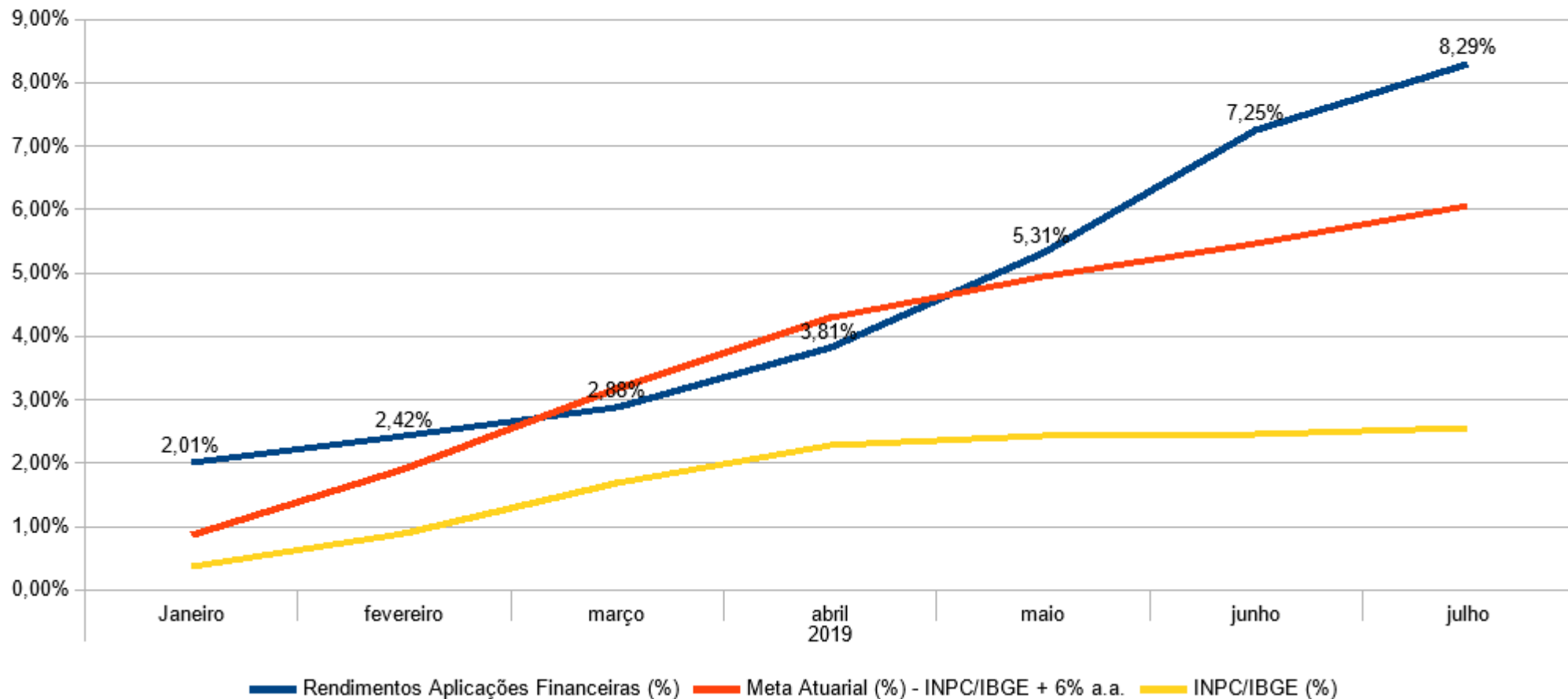

Indicador – Investimentos

Evolução dos Investimentos X Meta Atuarial
ACUMULADO - 12 MESES

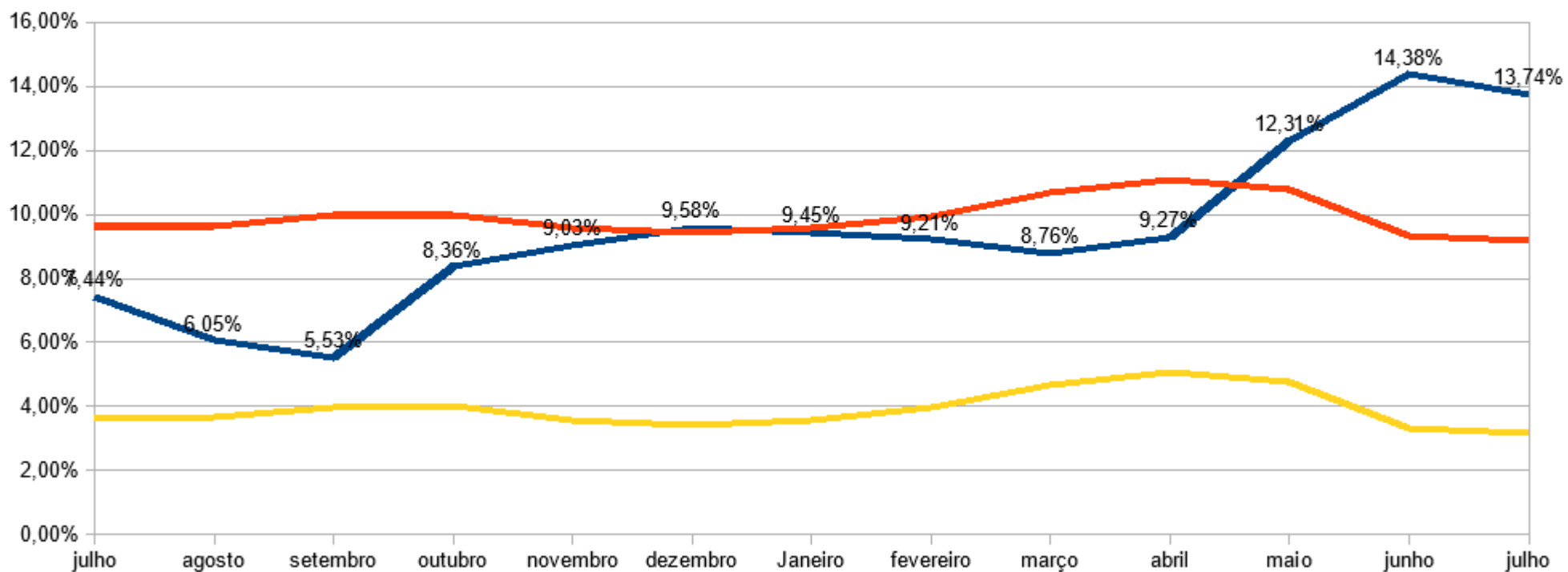

Indicador - Benefícios

JULHO / 2019

DESCRIÇÃO	QTD.	VALOR	%	MÉDIA	AUX. MED. AUX. ALIM.	TOTAL
Plano Financeiro	193	694.601,66	38%	3.598,97	7.869,34	702.471,00
Aposentadorias	132	523.554,20	29%	3.966,32	7.125,44	530.679,64
Da Câmara	3	43.086,76	2%	14.362,25	13,95	43.100,71
Da Prefeitura	129	480.467,44	26%	3.724,55	7111,49	487.578,93
Pensões	61	171.047,46	9%	15.677,44	743,90	171.791,36
Da Câmara	1	13.044,05	1%	13.044,05	0,00	13.044,05
Da Prefeitura	60	158.003,41	9%	2.633,39	743,90	158.747,31
Plano Previdenciário	272	1.127.612,47	62%	4.145,63	23.706,80	1.151.319,27
Aposentadorias	171	865.752,43	48%	5.062,88	4.110,60	869.863,03
Pensionistas	19	53.709,84	3%	2.826,83	0,00	53.709,84
Auxílio Doença	82	208.150,20	11%	2.538,42	19.596,20	227.746,40
Diretoria Executiva	8				2.792,91	2.792,91
TOTAL – Benefícios	465	1.822.214,13	100%	3.918,74	34.369,05	1.856.583,18
						7.898,55
TOTAL GERAL						1.864.481,73

DESCRIÇÃO	QTD.	%	VALOR	%
Aposentadorias	303	65,16%	1.389.306,63	76,24%
Pensões	80	17,20%	224.757,30	12,33%
Auxílio Doença	82	17,63%	208.150,20	11,42%
TOTAL GERAL	465	100,00%	1.822.214,13	100,00%

Indicador - Benefícios

JULHO / 2019					
Setor	Auxílio Doença	%	Licença Maternidade	%	nº Servidores
EDUCAÇÃO	34	50,75%	4	26,67%	874
F. M. SAÚDE	15	22,39%	7	46,67%	497
PREFEITURA* – ADMINISTRAÇÃO	6	8,96%	3	20,00%	223
OBRAS	7	10,45%	0	0,00%	130
SAMAE	3	4,48%	0	0,00%	103
F. CULTURAL	0	0,00%	1	6,67%	22
FUNDEMA	1	1,49%	0	0,00%	4
CÂMARA	1	1,49%	0	0,00%	18
ASSISTENCIA SOCIAL	0	0,00%	0	0,00%	54
ZOOBOTÂNICO	0	0,00%	0	0,00%	15
IBPLAM	0	0,00%	0	0,00%	14
IBPREV	0	0,00%	0	0,00%	7
F. M. ESPORTE	0	0,00%	0	0,00%	4
TOTAL GERAL	67	3,41%	15	0,76%	1965
	82			4,17%	

* Fazenda; Trânsito e Mobilidade; Sec. Orçamento e Gestão; Procuradoria; Controladoria; Desenvolvimento Econômico; Gabinete; Turismo.

Indicador - Benefícios

Afastamento X Retorno

TURNOVER EM JULHO / 2019			
Movimento	Auxílio Doença	Licença Maternidade	TOTAL
Afastamento	19	3	22
Retorno	12	2	14
SALDO	7	1	8

Valor pago em benefício de Auxílio-doença e Licença Maternidade R\$ 208.150,20

que corresponde a **2,69%** da base de cálculo da folha de pagamento R\$ 7.726.130,45.

Indicador - Benefícios

Evolução dos Benefícios Temporários Número

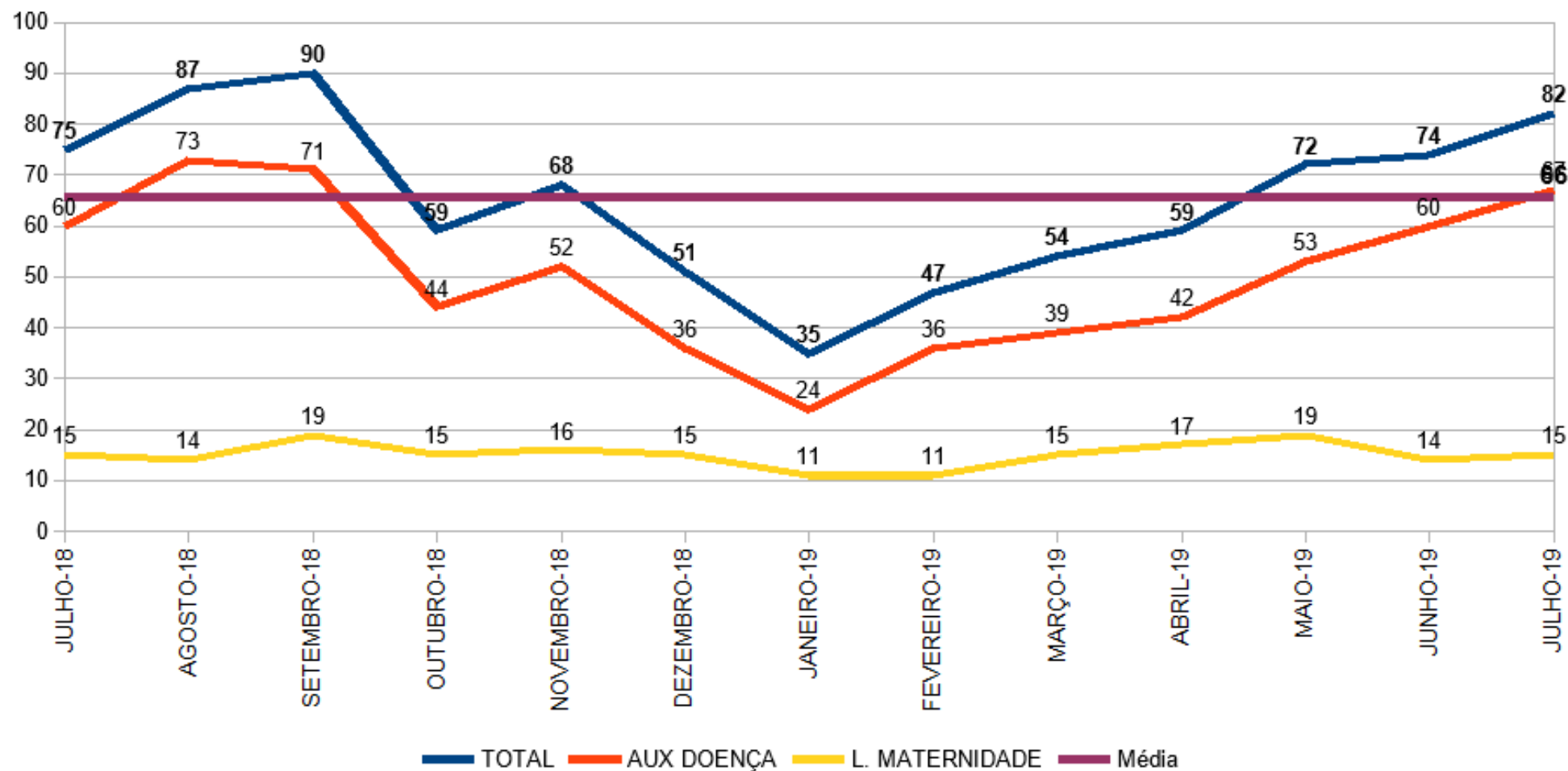

Indicador - Benefícios

Evolução dos Benefícios Temporários
Valor

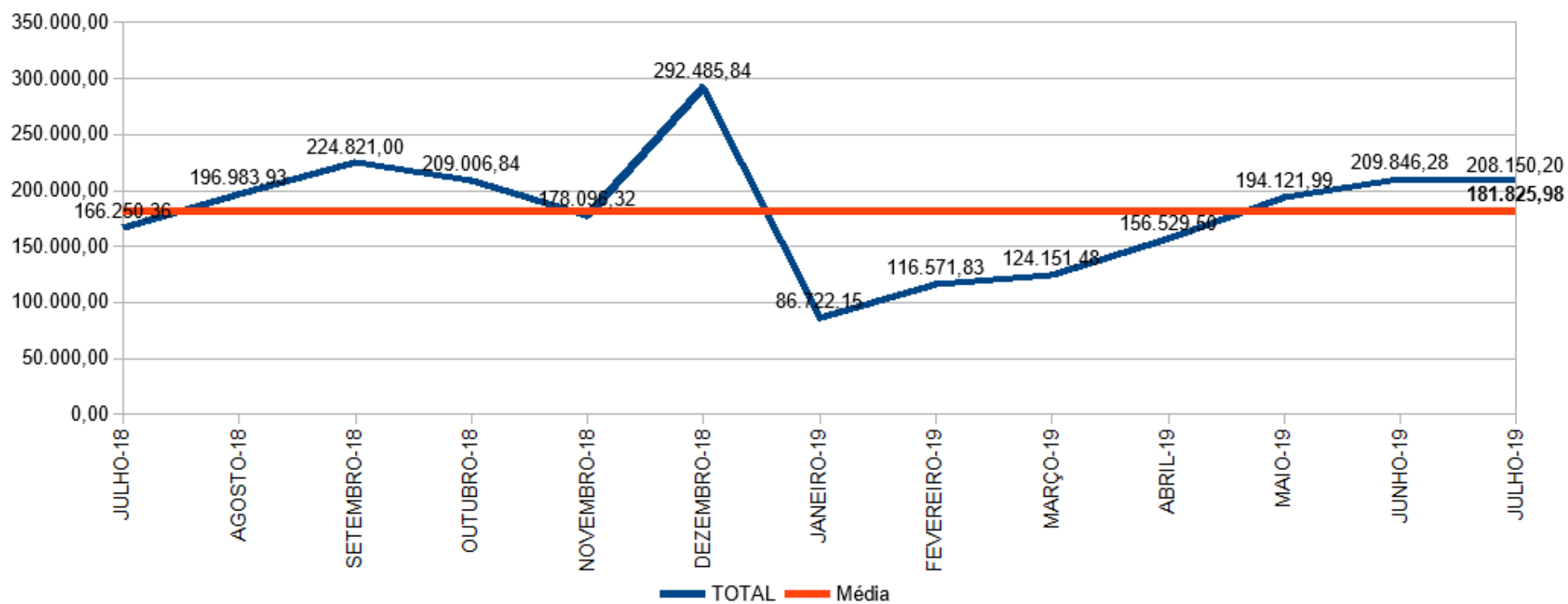

Indicador - Despesas

Conta	R\$	JULHO	Acumulado 2019	
		%	R\$	%
Despesas Correntes (Administração)	92.288,49	4,72%	627.141,16	4,60%
<i>Folha Pagamento</i>	63.386,00	3,24%	424.413,24	3,11%
<i>Despesas Administrativas</i>	28.902,49	1,48%	202.727,92	1,49%
Despesas Correntes (Benefícios)	1.864.481,73	95,28%	13.005.121,62	95,40%
TOTAL DAS DESPESAS	1.956.770,22		13.632.262,78	

Fonte: TC-08 Comparativo da Despesa Autorizada com a Realizada.

Indicador - Despesas

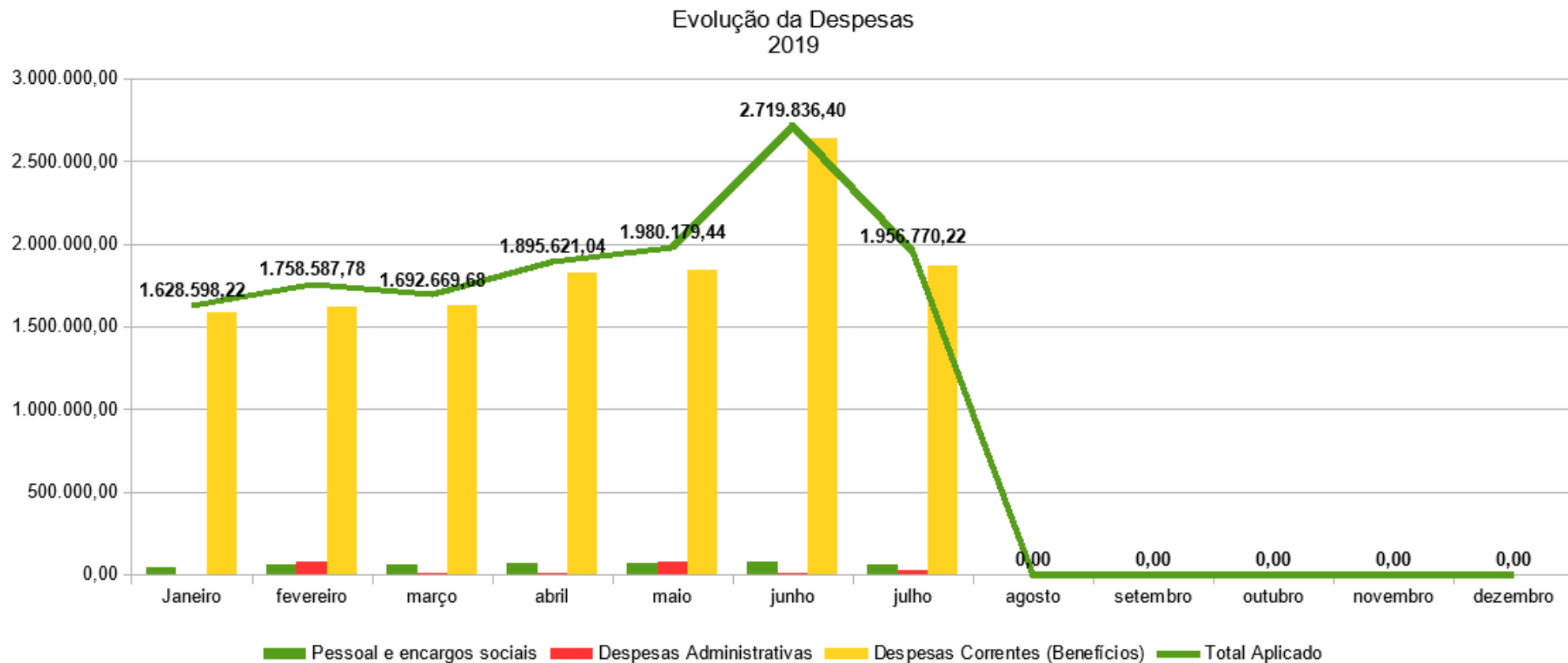

Fonte: TC-08 Comparativo da Despesa Autorizada com a Realizada.

Indicador - Despesas

Despesas Correntes Administrativas Julho - 2019

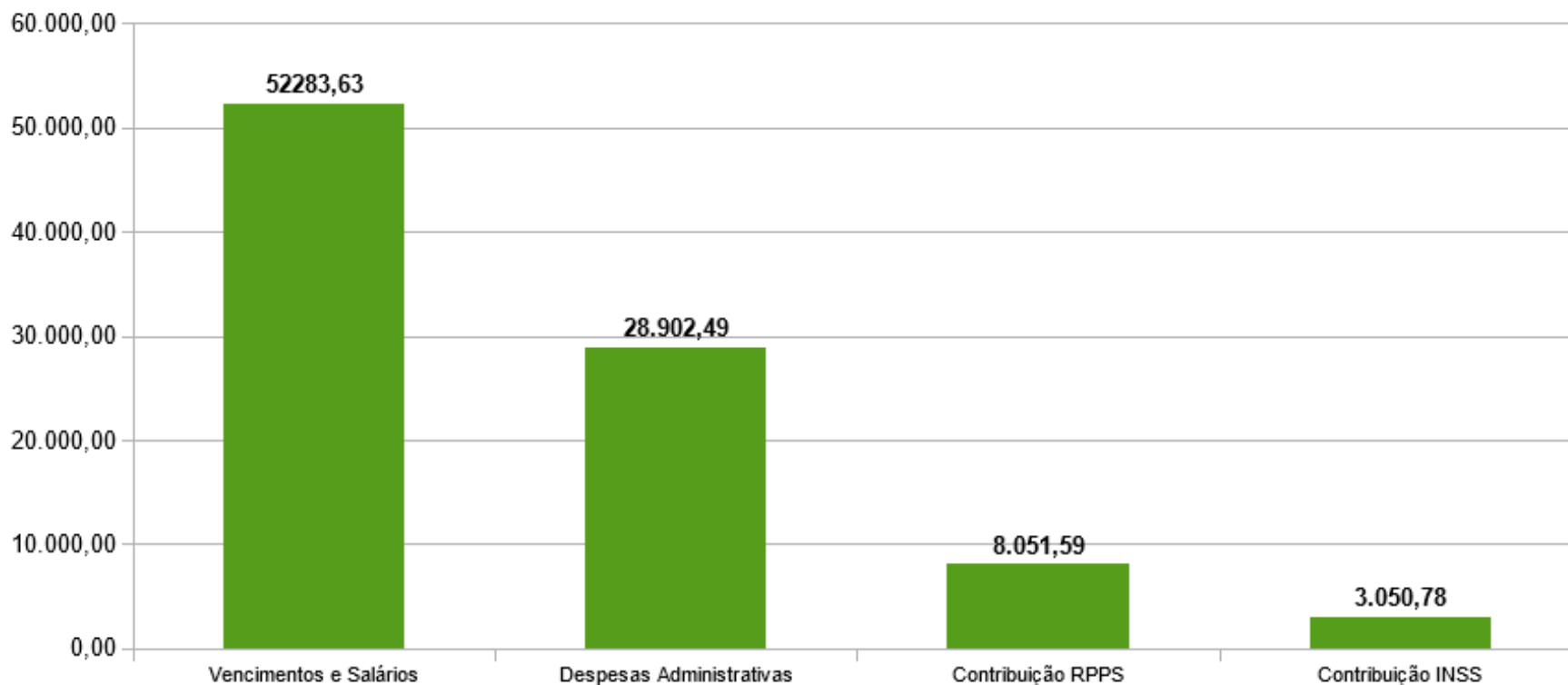

Estrutura Servidores IBPREV:

Diretor Presidente, Contador/Diretor Adm e Financeiro, Advogado,
4 Agentes Administrativos, Servente de Serv. Gerais, 2 Estagiários

Indicador - Despesas

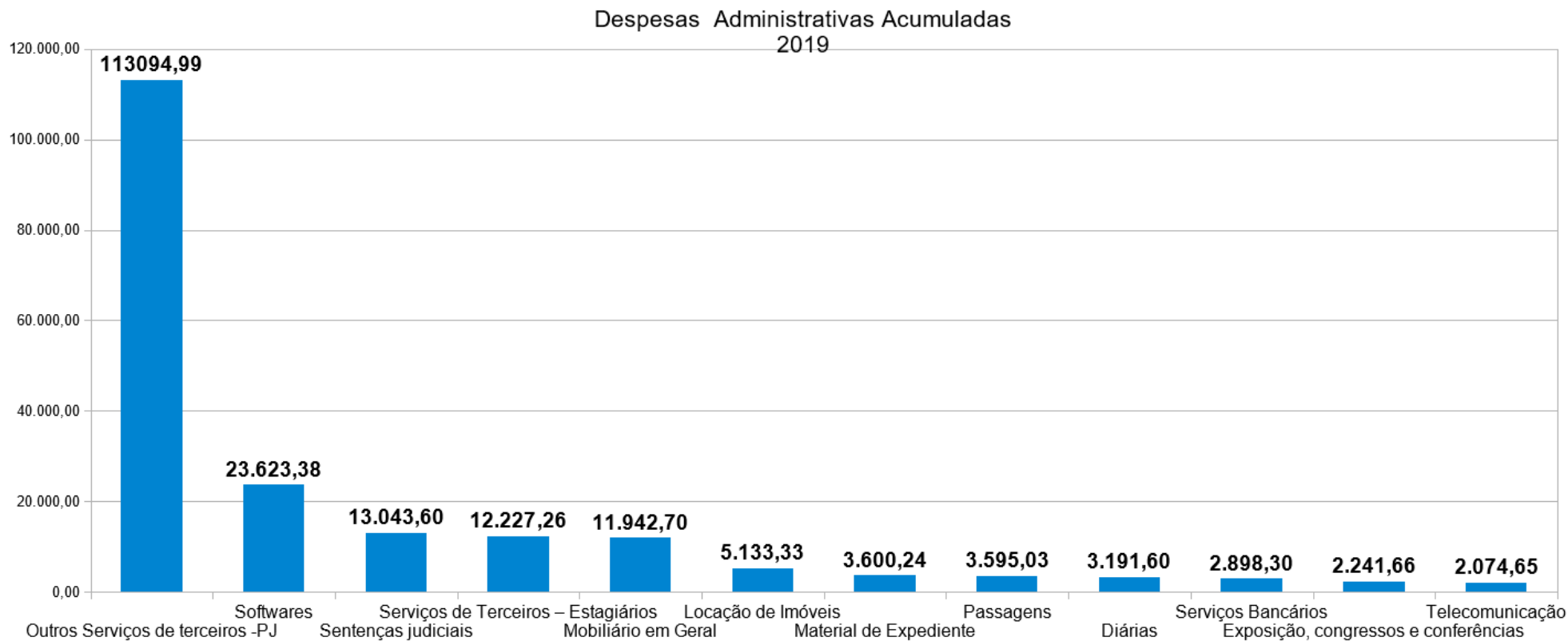

Fonte: TC-08 Comparativo da Despesa Autorizada com a Realizada.

Resultado

Receitas x Despesas
2019

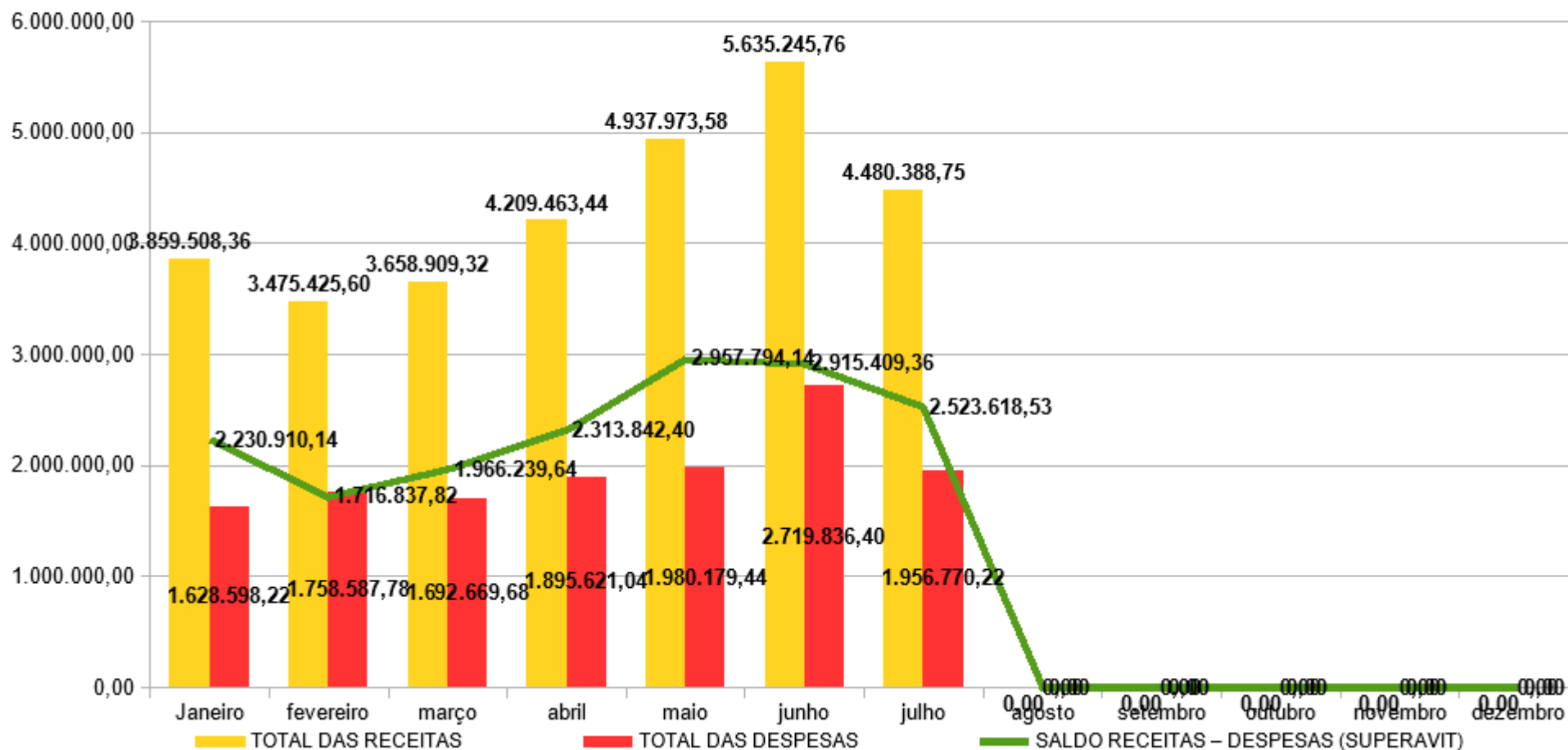

Superavit acumulado na ordem de R\$ 16.624.652,03

Resultado

Receitas x Despesas
2019

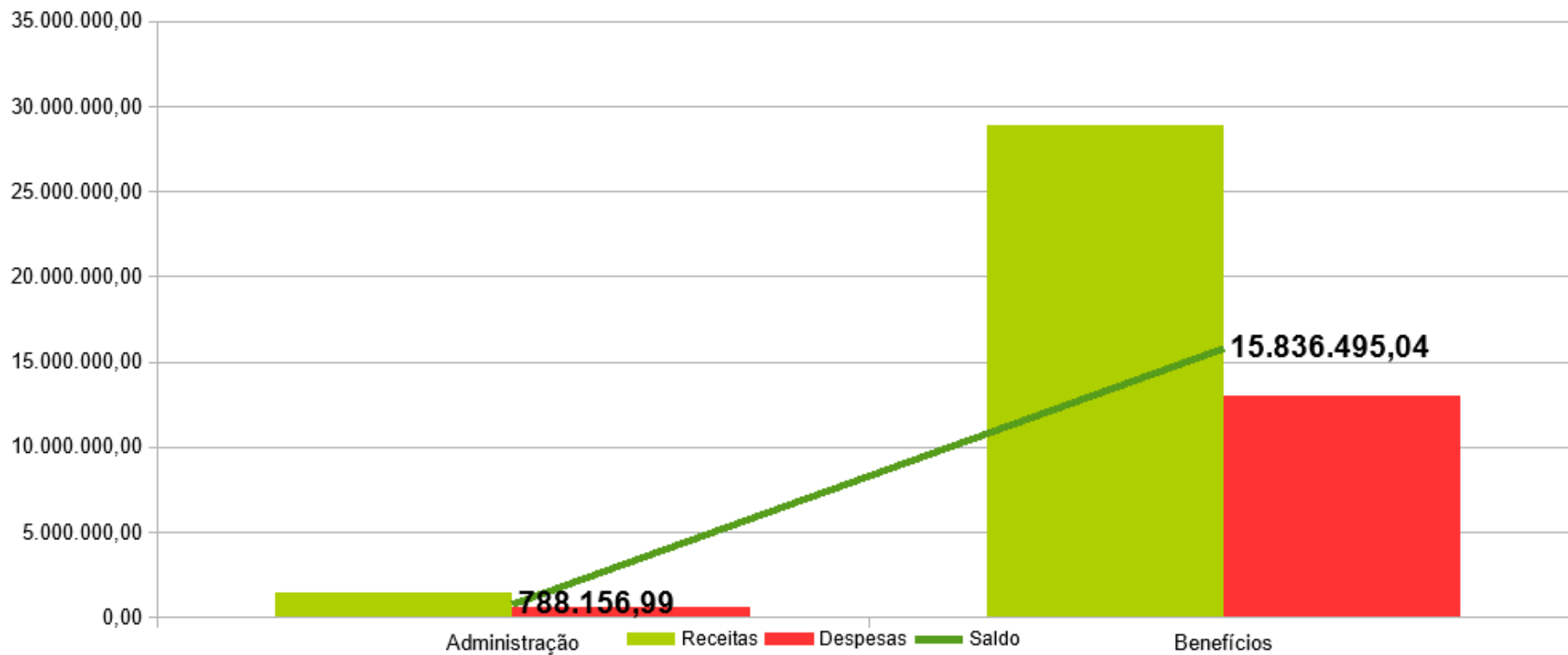

Fonte: TC-08 Comparativo da Despesa Autorizada com a Realizada
TC-06 Demonstrativo dos Recursos Recebidos a Qualquer Título