



**IBPREV**  
Instituto Brusquense de Previdência

O IBPREV É DE BRUSQUE, É DOS SERVIDORES, É SEU

[www.ibprev.sc.gov.br](http://www.ibprev.sc.gov.br)

**Prestação de Contas**  
**Maio – Junho / 2019**

## Indicador - Receitas

Conta	maio	junho	ACUMULADO ANO 2019	
Receitas de Contribuições	2.554.482,34	2.426.930,19	13.148.991,24	51,01%
Receita de Contribuições (Servidores)	875.281,49	789.356,46	4.136.940,77	16,05%
Receita de Contribuições (Patronal)	1.679.200,85	1.637.573,73	9.012.050,47	34,96%
Outras Receitas	1.659.722,33	2.142.880,16	8.022.714,29	31,12%
Receita Patrimonial (Investimentos)	1.724.451,92	2.143.080,72	8.335.718,67	32,34%
Outras Receitas Correntes	3.048,26	0,00	9.513,18	0,04%
( - ) Deduções da Receita	-67.777,85	-200,56	-322.517,56	-1,25%
<i>Transferências Financeiras Recebidas (Plano Financeiro)</i>	<i>723.768,91</i>	<i>1.065.435,41</i>	<i>4.604.820,53</i>	<i>17,86%</i>
<b>Total Receitas</b>	<b>4.937.973,58</b>	<b>5.635.245,76</b>	<b>25.776.526,06</b>	

Fonte: TC-06 Demonstrativo dos Recursos Recebidos a Qualquer Título

# Indicador - Receitas

Evolução da Receita  
2019

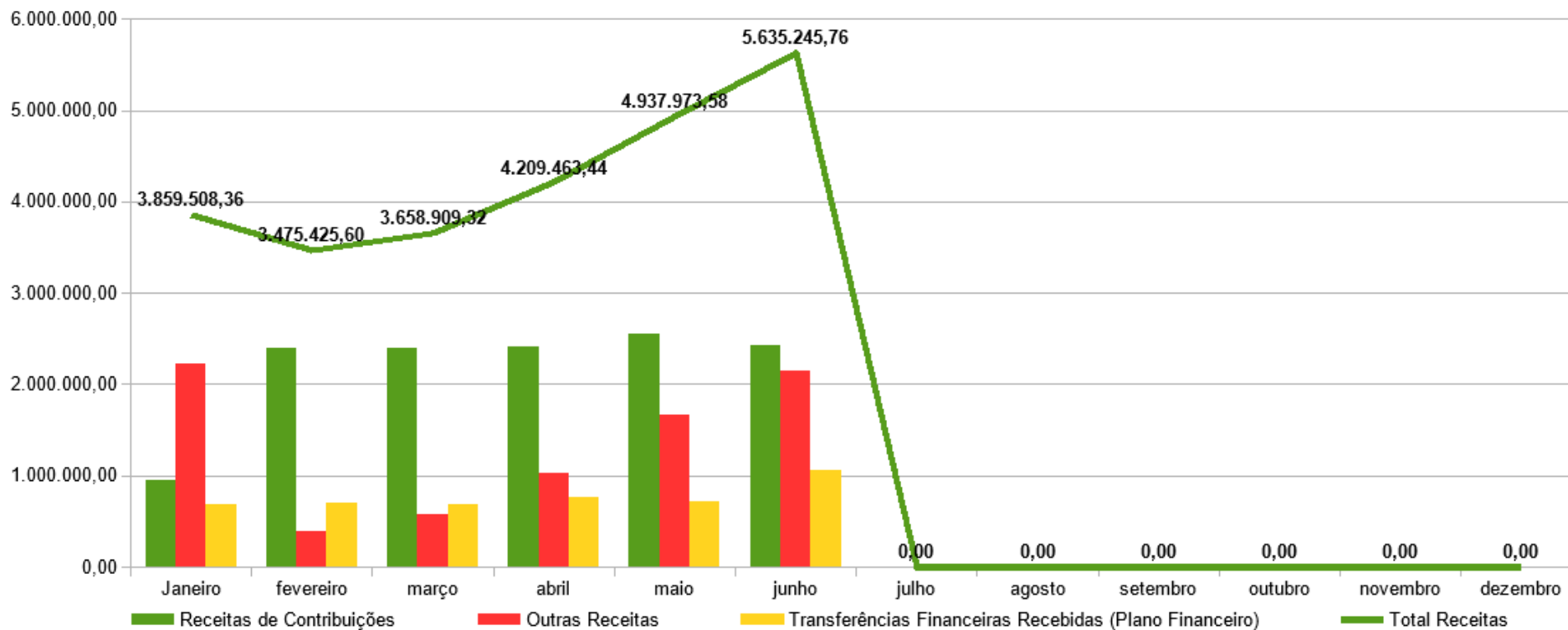

Fonte: TC-08 Comparativo da Despesa Autorizada com a Realizada.

# Indicador - Receitas

Comparativo da Receita - Maio  
2018 x 2019

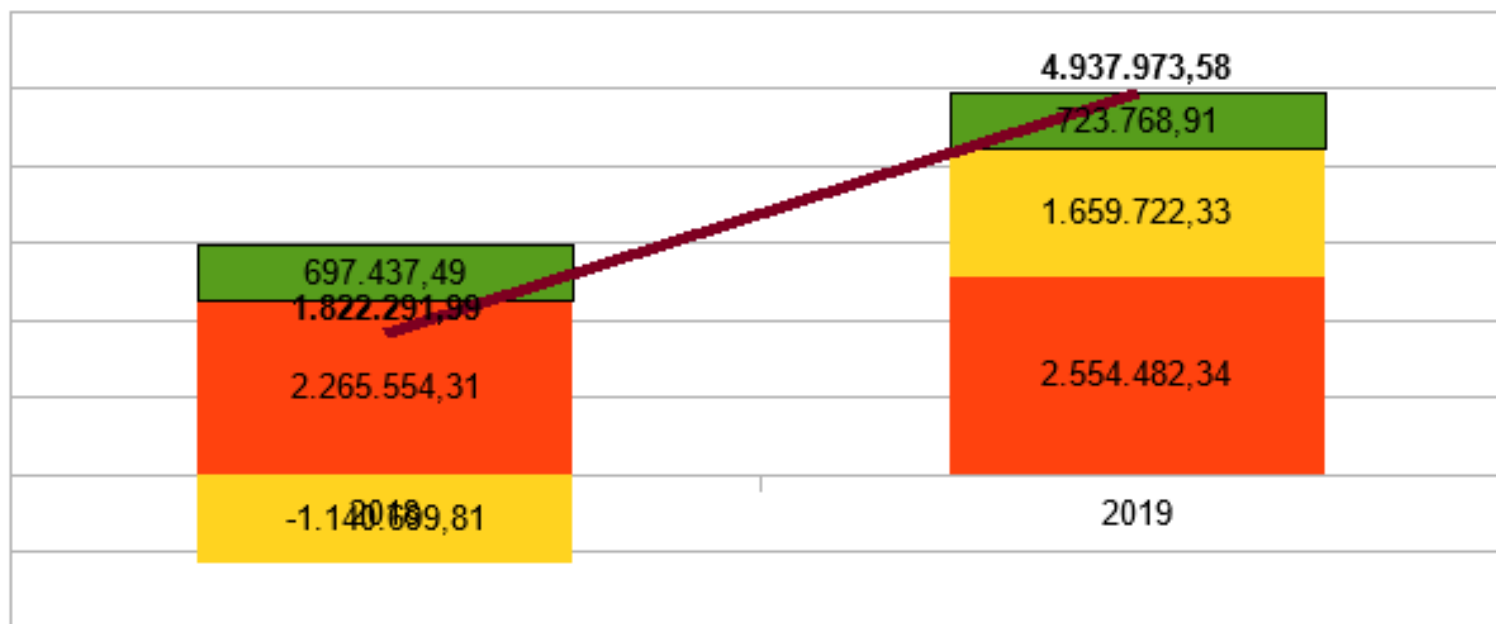

- Transferências Financeiras Recebidas (Plano Financeiro)
- Outras Receitas
- Receitas de Contribuições
- Comparativo Receita mensal – Exercício Atual x Anterior
- Total Receitas

# Indicador - Receitas

Comparativo da Receita - Junho  
2018 x 2019

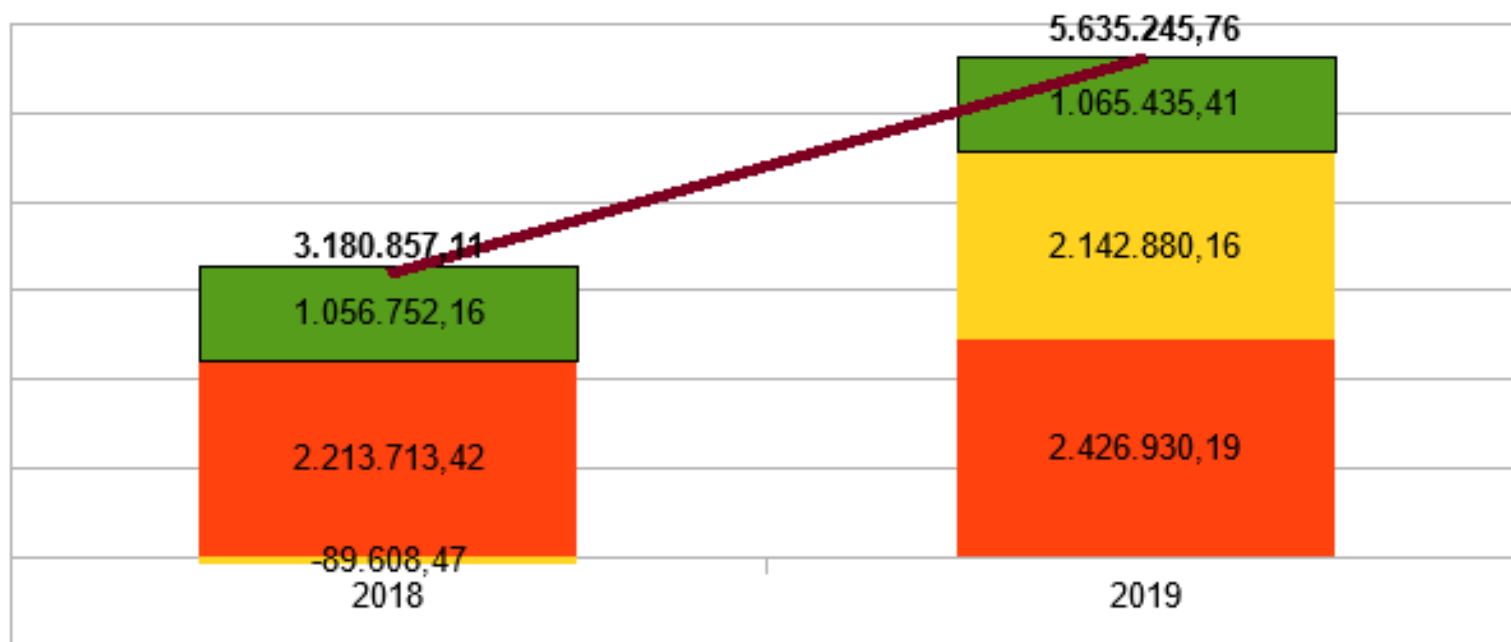

- Transferências Financeiras Recebidas (Plano Financeiro)
- Outras Receitas
- Receitas de Contribuições
- Comparativo Receita mensal – Exercício Atual x Anterior
- Total Receitas

# Indicador - Receitas

Comparativo Receita - Março  
Exercícios 2017 x 2018 x 2019

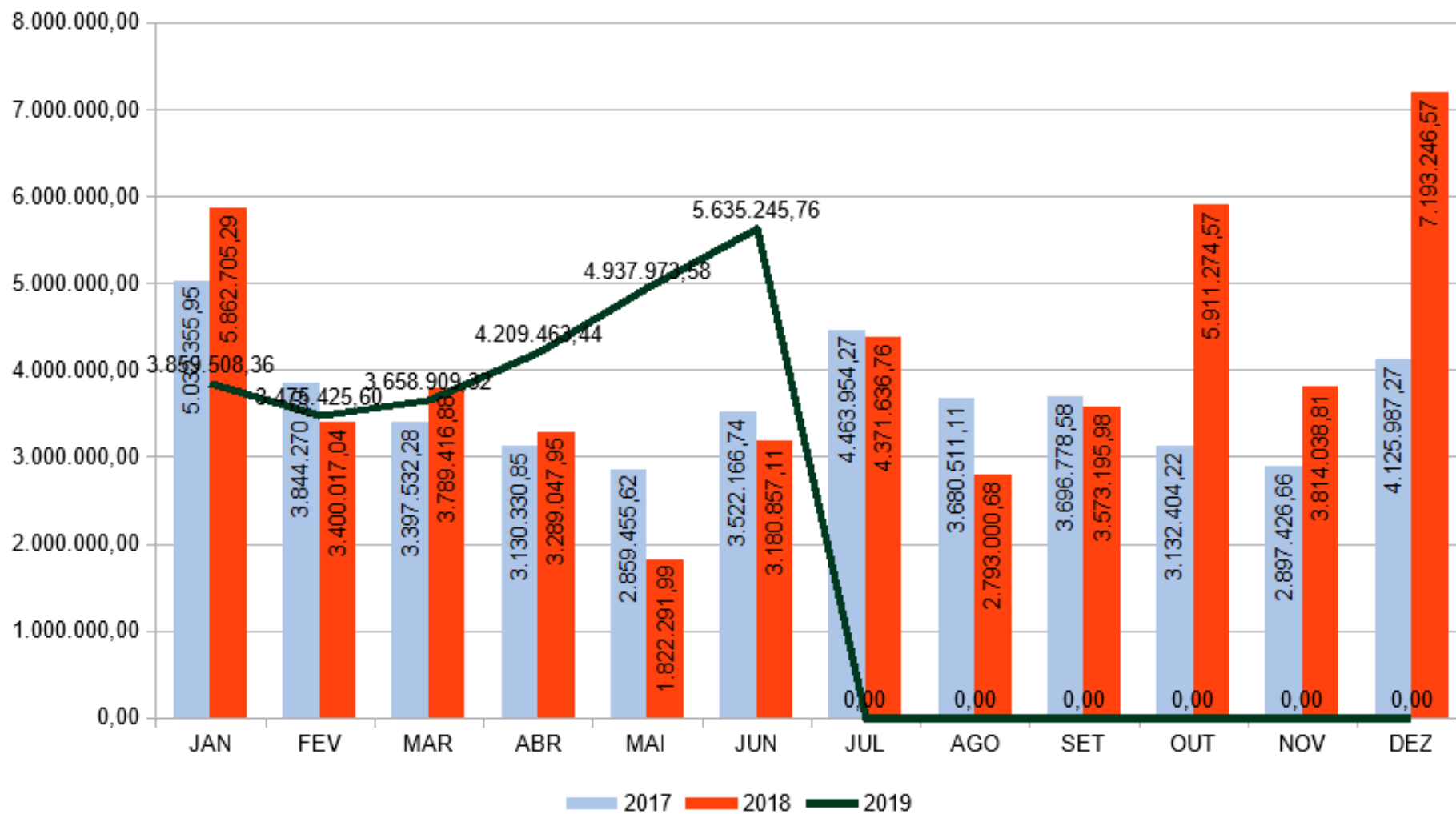

## Indicador - Receitas

**Receitas de Contribuições por Entidade**  
**Maio - 2019**

ÓRGÃO	PATRONAL			SERVIDOR	TOTAL
	Total	N (11,32)	APORTE	11,00%	22,32%+Ap
Câmara	28.421,32	14.627,80	13.793,52	14.214,21	42.635,53
Fundação Cultural	14.053,64	7.151,29	6.902,35	6.949,13	21.002,77
Zoobotânico	8.667,25	4.542,63	4.124,62	4.250,46	12.917,71
Fundação de Esportes	3.303,22	1.700,09	1.603,13	1.652,03	4.955,25
Fundema	4.485,73	2.308,70	2.177,03	1.772,56	6.258,29
Ibplan	19.867,33	10.225,26	9.642,07	9.936,20	29.803,53
Assistência Social	43.465,84	22.370,87	21.094,97	21.515,88	64.981,72
Prefeitura	952.494,43	490.227,01	462.267,42	463.138,65	1.415.633,08
Saúde	497.306,74	255.952,36	241.354,38	245.098,59	742.405,33
Samae	98.668,34	50.782,33	47.886,01	49.346,25	148.014,59
Ibprev	7.948,42	4.011,49	3.936,93	3.428,46	11.376,88
Cedido ou Licenciado	518,59	518,59		503,94	1.022,53
<b>Total Ativos</b>	<b>1.679.200,85</b>	<b>864.418,42</b>	<b>814.782,43</b>	<b>821.806,36</b>	<b>2.501.007,21</b>
Aposentados	0,00			25.154,43	25.154,43
Pensionistas	0,00			2.765,35	2.765,35
<b>Total Inativos</b>	<b>0,00</b>			<b>27.919,78</b>	<b>27.919,78</b>
Auxílio Doença				21.353,42	21.353,42
Facultativos <sup>1</sup> (PRECATÓRIO)	0,00			4.201,93	4.201,93
<b>Total Outros</b>	<b>0,00</b>	<b>0,00</b>	<b>0,00</b>	<b>25.555,35</b>	<b>25.555,35</b>
<b>TOTAL GERAL</b>	<b>1.679.200,85</b>	<b>864.418,42</b>	<b>814.782,43</b>	<b>875.281,49</b>	<b>2.554.482,34</b>



## Indicador - Receitas

**Receitas de Contribuições por Entidade**  
**Junho - 2019**

ÓRGÃO	PATRONAL			SERVIDOR	TOTAL
	Total	N (11,32)	APORTE	11,00%	22,32%+Ap
Câmara	28.078,84	14.171,35	13.907,49	13.770,68	41.849,52
Fundação Cultural	14.113,45	7.123,04	6.990,41	6.757,89	20.871,34
Zoobotânico	8.535,91	4.308,06	4.227,85	4.186,27	12.722,18
Fundação de Esportes	3.293,25	1.662,10	1.631,15	1.615,12	4.908,37
Fundema	4.435,30	2.238,49	2.196,81	1.704,34	6.139,64
Ibplan	19.845,89	10.016,19	9.829,70	9.733,03	29.578,92
Assistência Social	42.728,00	21.564,76	21.163,24	20.808,65	63.536,65
Prefeitura	937.199,04	473.003,02	464.196,02	446.782,13	1.383.981,17
Saúde	485.871,91	245.218,86	240.653,05	233.051,14	718.923,05
Samae	92.973,51	46.923,60	46.049,91	44.978,37	137.951,88
Ibprev	0,00				0,00
Cedido ou Licenciado	498,63	498,63		484,54	983,17
<b>Total Ativos</b>	<b>1.637.573,73</b>	<b>826.728,10</b>	<b>810.845,63</b>	<b>783.872,16</b>	<b>2.421.445,89</b>
Aposentados	0,00				0,00
Pensionistas	0,00				0,00
<b>Total Inativos</b>	<b>0,00</b>			<b>0,00</b>	<b>0,00</b>
Auxílio Doença					0,00
Facultativos <sup>1</sup> (PRECATÓRIO)	0,00			5.484,30	5.484,30
<b>Total Outros</b>	<b>0,00</b>	<b>0,00</b>	<b>0,00</b>	<b>5.484,30</b>	<b>5.484,30</b>
<b>TOTAL GERAL</b>	<b>1.637.573,73</b>	<b>826.728,10</b>	<b>810.845,63</b>	<b>789.356,46</b>	<b>2.426.930,19</b>



## Indicador – Investimentos

	JUNHO		2019	saldo investimentos		
	\$	%	acumulado	\$	%	Participação
<b>Rendimentos Aplicações Financeiras:</b>	<b>2.143.080,72</b>	<b>1,74%</b>	<b>8.014.386,73</b>	<b>126.021.658,74</b>	<b>7,25%</b>	<b>100,00%</b>
Fundos de Investimentos – Renda Fixa	1.722.442,87	<b>1,53%</b>	6.615.453,98	<b>115.351.751,45</b>	<b>6,55%</b>	<b>91,53%</b>
Remuneração Investimentos RPPS	1.722.442,87		6.615.453,98			
(-) Deduções Investimentos RPPS	-		-			
Aplicação / Resgate	738.484,30		7.678.125,02			
Fundos de Investimentos – Renda Variável	413.886,84	<b>4,13%</b>	1.393.693,53	<b>10.445.915,29</b>	<b>14,95%</b>	<b>8,29%</b>
Remuneração Investimentos RPPS	413.886,84		1.684.070,51			
(-) Deduções Investimentos RPPS	-		(290.376,98)			
Aplicação / Resgate	-		(268.246,28)			
Fundos de Investimentos – Imobiliários	6.751,01	<b>3,08%</b>	5.239,22	<b>223.992,00</b>	<b>2,30%</b>	<b>0,18%</b>
Remuneração Investimentos RPPS	6.751,01		36.194,18			
(-) Deduções Investimentos RPPS	-		(30.954,96)			
Aplicação / Resgate	-		-			
<b>Disponibilidade Financeira</b>				<b>468.250,06</b>		
<b>Saldo Financeiro</b>				<b>126.489.908,80</b>		

2019	INVESTIMENTOS	BENEFÍCIOS PF + PP + AD*	AUTO- SUFICIÊNCIA	Aposentados + Pensionistas* Plano Previdenciário	AUTO- SUFICIÊNCIA
JUNHO					
<b>INVESTIMENTOS X PAGAMENTO BENEFÍCIOS</b>	<b>126.489.908,80</b>	<b>1.969.563,05</b>	<b>64</b>	<b>989.744,75</b>	<b>128</b>

\* conta = pagamento ref ao mês corrente + 1/12 referente ao 13º

# Indicador – Investimentos

Evolução dos Investimentos X Meta Atuarial  
sub-title

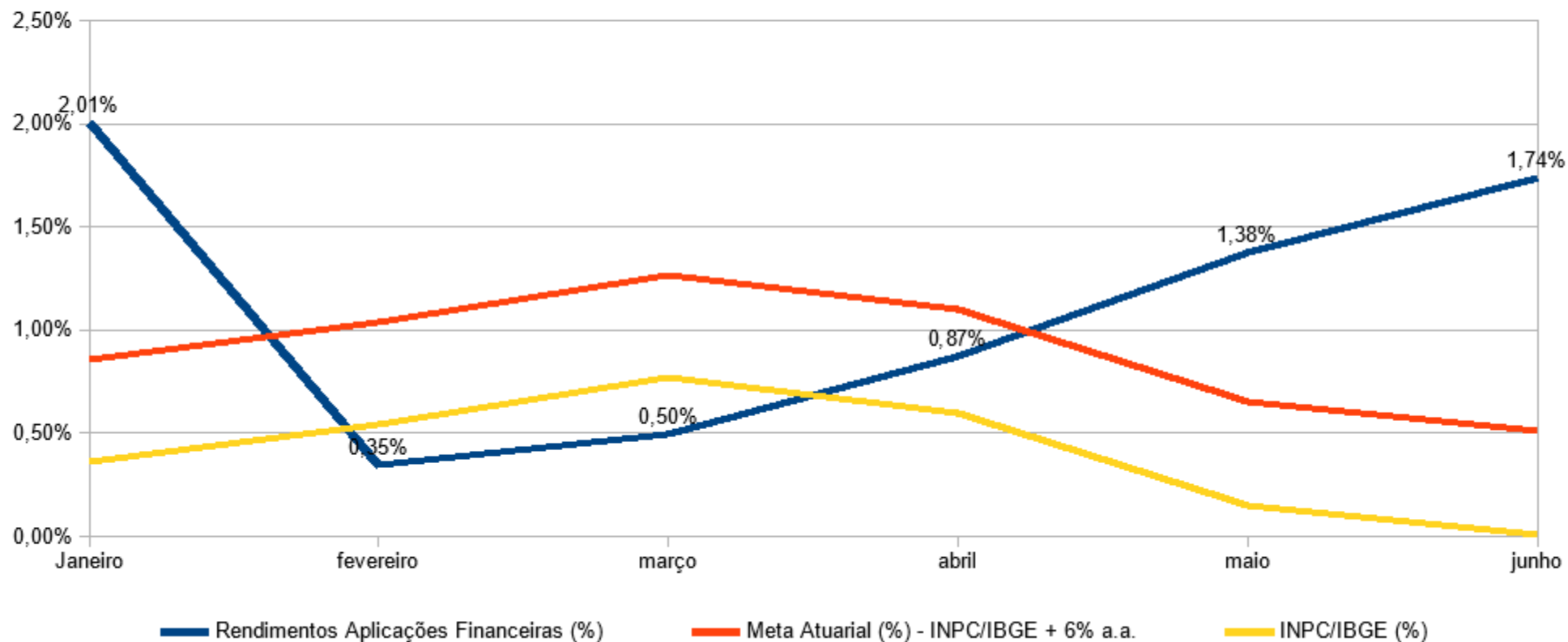

## Indicador – Investimentos

Evolução da Meta Atuarial	MÊS JUNHO					ACUMULADO ANO – 2019				
	INPC	TAXA	META	REAL	VARIAÇÃO	INPC	TAXA	META	REAL	VARIAÇÃO
Rendimentos Aplicações Financeiras (%) - RENDA FIXA	0,01%	0,50%	0,51%	1,53%	1,02%	2,45%	3,00%	5,45%	6,55%	1,09%
Rendimentos Aplicações Financeiras (%) - RENDA VARIÁVEL	0,01%	0,50%	0,51%	4,13%	3,62%	2,45%	3,00%	5,45%	14,95%	9,50%
<b>Rendimentos Aplicações Financeiras (%) TOTAL</b>	<b>0,01%</b>	<b>0,50%</b>	<b>0,51%</b>	<b>1,74%</b>	<b>1,23%</b>	<b>2,45%</b>	<b>3,00%</b>	<b>5,45%</b>	<b>7,25%</b>	<b>1,79%</b>

# Indicador – Investimentos

Evolução dos Investimentos X Meta Atuarial  
ACUMULADO - ANO

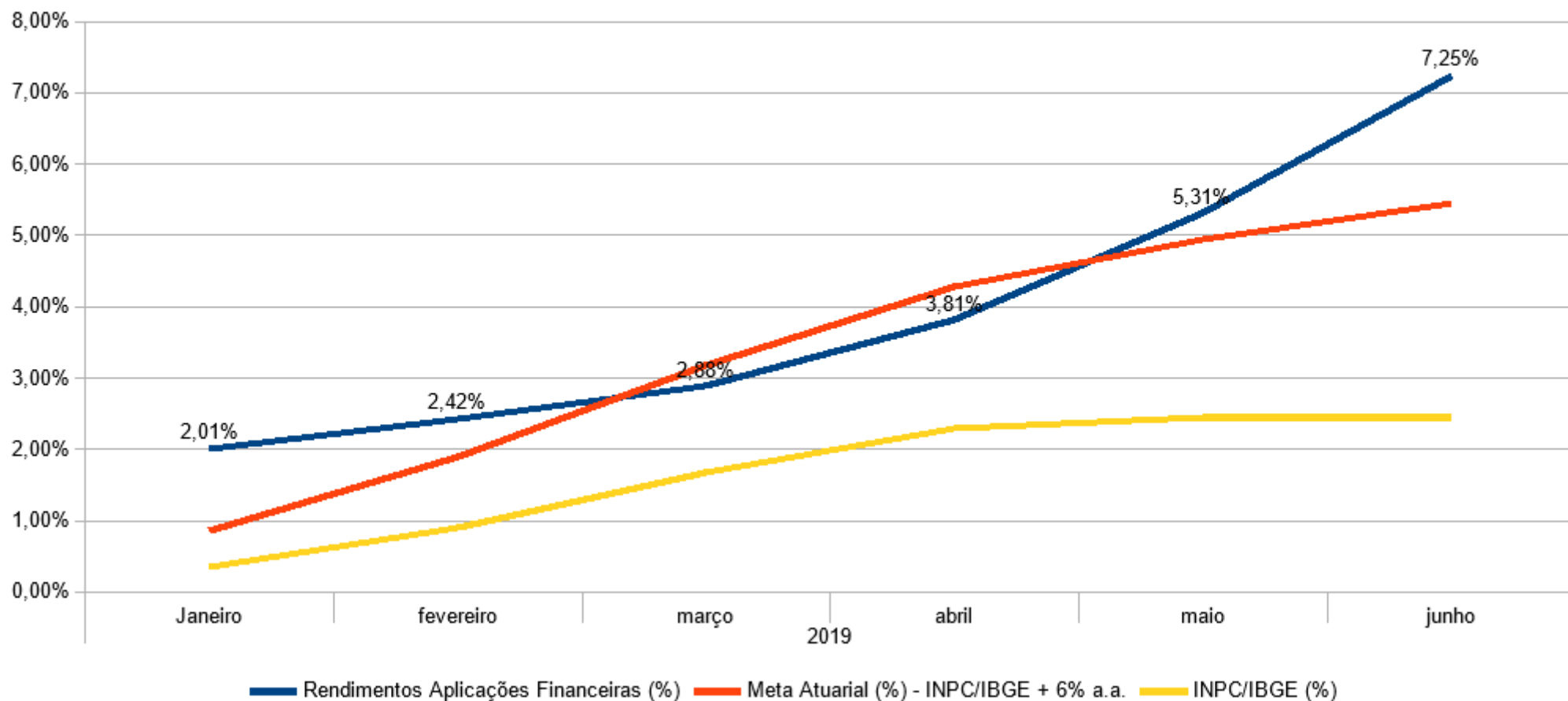

# Indicador – Investimentos

Evolução dos Investimentos X Meta Atuarial  
ACUMULADO - 12 MESES

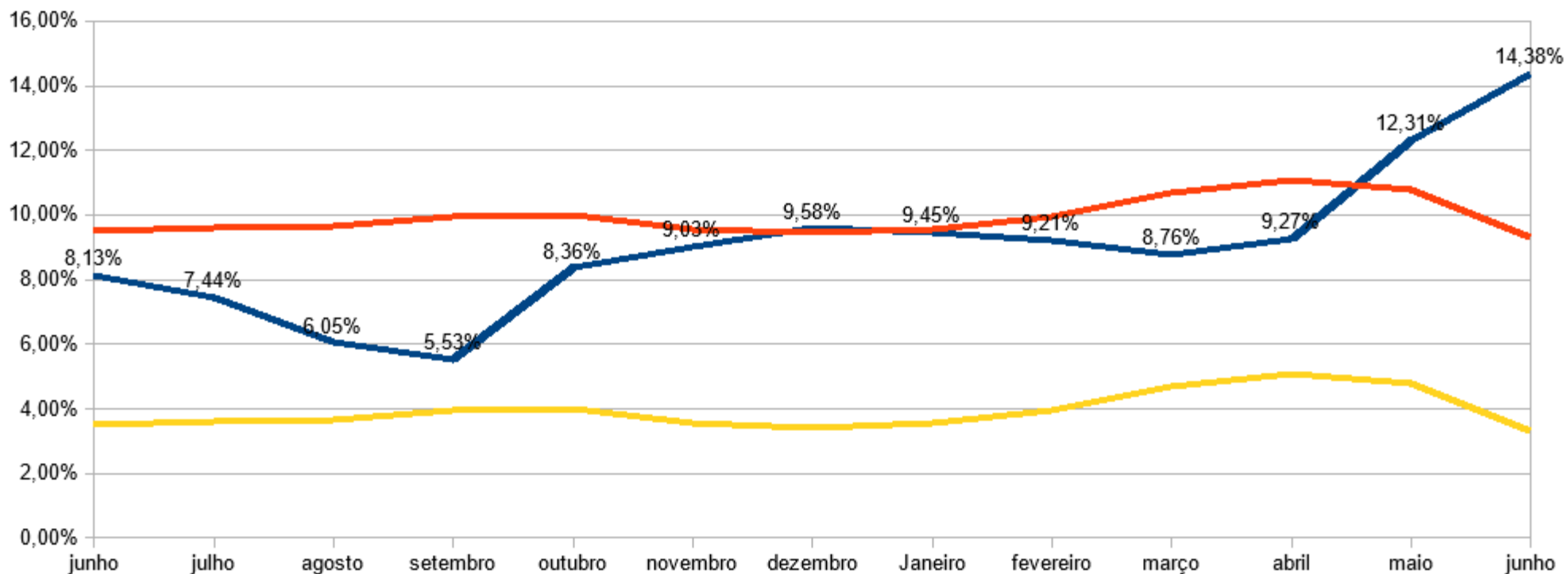

## Indicador - Benefícios

MAIO / 2019						
DESCRIÇÃO	QTD.	VALOR	%	MÉDIA	AUX. MED. AUX. ALIM.	TOTAL
<b>Plano Financeiro</b>	<b>193</b>	<b>694.289,96</b>	<b>27%</b>	<b>3.597,36</b>	<b>8.027,37</b>	<b>702.317,33</b>
Aposentadorias	132	523.554,20	29%	3.966,32	7.530,37	531.084,57
Da Câmara	3	43.086,76	2%	14.362,25	0,00	43.086,76
Da Prefeitura	129	480.467,44	19%	3.724,55	7.530,37	487.997,81
Pensões	61	170.735,76	7%	15.672,25	497,00	171.232,76
Da Câmara	1	13.044,05	1%	13.044,05	0,00	13.044,05
Da Prefeitura	60	157.691,71	6%	2.628,20	497,00	158.188,71
<b>Plano Previdenciário</b>	<b>260</b>	<b>1.103.653,08</b>	<b>61%</b>	<b>4.244,82</b>	<b>21.595,31</b>	<b>1.125.248,39</b>
Aposentadorias	169	855.668,47	33%	5.063,13	3.797,92	859.466,39
Pensionistas	19	53.862,62	2%	2.834,87	0,00	53.862,62
Auxílio Doença	72	194.121,99	7%	2.696,14	17.797,39	211.919,38
<b>Diretoria Executiva</b>	<b>8</b>				<b>2.747,68</b>	<b>2.747,68</b>
<b>TOTAL – Benefícios</b>	<b>453</b>	<b>1.797.943,04</b>	<b>88%</b>	<b>3.968,97</b>	<b>32.370,36</b>	<b>1.830.313,40</b>
Pasep						8.106,90
<b>TOTAL GERAL</b>						<b>1.838.420,30</b>

DESCRIÇÃO	QTD.	%	VALOR	%
Aposentadorias	301	66,45%	1.379.222,67	76,71%
Pensões	80	17,66%	224.598,38	12,49%
Auxílio Doença	72	15,89%	194.121,99	10,80%
<b>TOTAL GERAL</b>	<b>453</b>	<b>100,00%</b>	<b>1.797.943,04</b>	<b>100,00%</b>



## Indicador - Benefícios

JUNHO / 2019						
DESCRIÇÃO	QTD.	VALOR	%	MÉDIA	AUX. MED. AUX. ALIM.	TOTAL
<b>Plano Financeiro</b>	<b>193</b>	<b>1.041.902,91</b>	<b>40%</b>	<b>5.398,46</b>	<b>7.333,64</b>	<b>1.049.236,55</b>
Aposentadorias	132	785.331,59	30%	5.949,48	6.395,00	791.726,59
Da Câmara	3	64.630,14	2%	21.543,38	47,35	64.677,49
Da Prefeitura	129	720.701,45	28%	5.586,83	6.347,65	727.049,10
Pensões	61	256.571,32	10%	23.516,17	938,64	257.509,96
Da Câmara	1	19.566,08	1%	19.566,08	0,00	19.566,08
Da Prefeitura	60	237.005,24	9%	3.950,09	938,64	237.943,88
<b>Plano Previdenciário</b>	<b>263</b>	<b>1.552.291,27</b>	<b>60%</b>	<b>5.902,25</b>	<b>23.623,62</b>	<b>1.575.914,89</b>
Aposentadorias	170	1.262.340,34	49%	7.425,53	4.237,46	1.266.577,80
Pensionistas	19	80.104,65	3%	4.216,03	168,75	80.273,40
Auxílio Doença	74	209.846,28	8%	2.835,76	19.217,41	229.063,69
<b>Diretoria Executiva</b>	<b>8</b>				<b>3.008,40</b>	<b>3.008,40</b>
<b>TOTAL – Benefícios</b>	<b>456</b>	<b>2.594.194,18</b>	<b>100%</b>	<b>5.689,02</b>	<b>33.965,66</b>	<b>2.628.159,84</b>
Pasep						8.798,12
<b>TOTAL GERAL</b>						<b>2.636.957,96</b>

DESCRIÇÃO	QTD.	%	VALOR	%
Aposentadorias	302	66,23%	2.047.671,93	78,93%
Pensões	80	17,54%	336.675,97	12,98%
Auxílio Doença	74	16,23%	209.846,28	8,09%
<b>TOTAL GERAL</b>	<b>456</b>	<b>100,00%</b>	<b>2.594.194,18</b>	<b>100,00%</b>

## Indicador - Benefícios

JUNHO / 2019					
Setor	Auxílio Doença	%	Licença Maternidade	%	nº Servidores
EDUCAÇÃO	34	56,67%	4	28,57%	870
F. M. SAÚDE	12	20,00%	5	35,71%	498
PREFEITURA* – ADMINISTRAÇÃO	5	8,33%	4	28,57%	221
OBRAS	6	10,00%	0	0,00%	132
SAMAE	2	3,33%	0	0,00%	103
F. CULTURAL	0	0,00%	1	7,14%	21
FUNDEMA	1	1,67%	0	0,00%	4
ASSISTENCIA SOCIAL	0	0,00%	0	0,00%	55
CÂMARA	0	0,00%	0	0,00%	18
ZOOBOTÂNICO	0	0,00%	0	0,00%	16
IBPLAM	0	0,00%	0	0,00%	14
IBPREV	0	0,00%	0	0,00%	7
F. M. ESPORTE	0	0,00%	0	0,00%	4
<b>TOTAL GERAL</b>	60	<b>3,06%</b>	14	<b>0,71%</b>	1963
	<b>74</b>			<b>3,77%</b>	

\* Fazenda; Trânsito e Mobilidade; Sec. Orçamento e Gestão; Comunicação; Procuradoria; Controladoria; Desenvolvimento Econômico; Gabinete; Turismo.

## Indicador - Benefícios

**Afastamento X Retorno**

TURNOVER EM JUNHO / 2019			
Movimento	Auxilio Doença	Licença Maternidade	TOTAL
Afastamento	19	1	20
Retorno	12	6	18
SALDO	7	-5	2

Valor pago em benefício de Auxílio-doença e Licença Maternidade R\$ 209.846,28

que corresponde a **2,93%** da base de cálculo da folha de pagamento R\$ 7.171.562,91.

# Indicador - Benefícios

## Evolução dos Benefícios Temporários Número

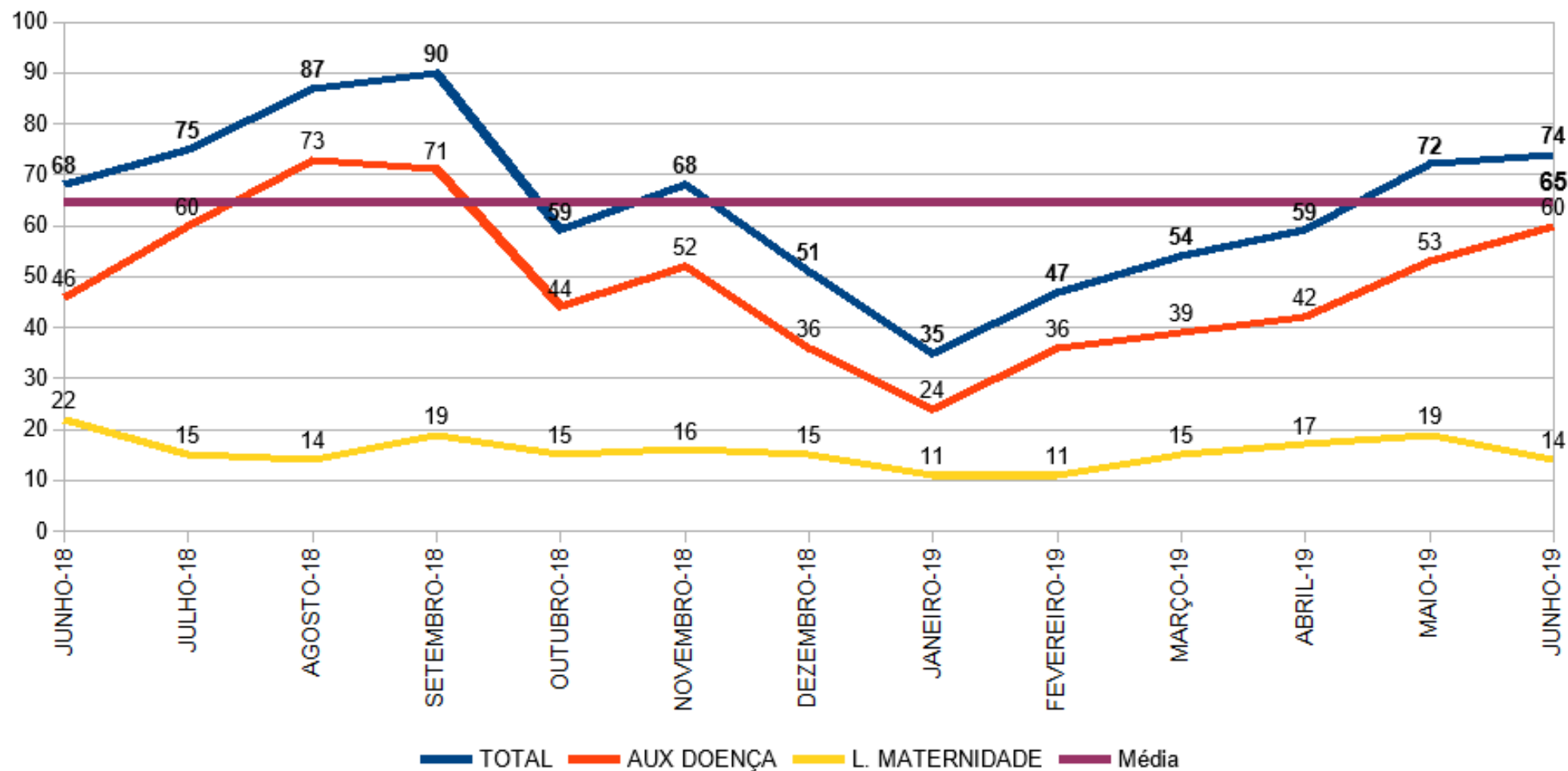

# Indicador - Benefícios

## Evolução dos Benefícios Temporários Valor

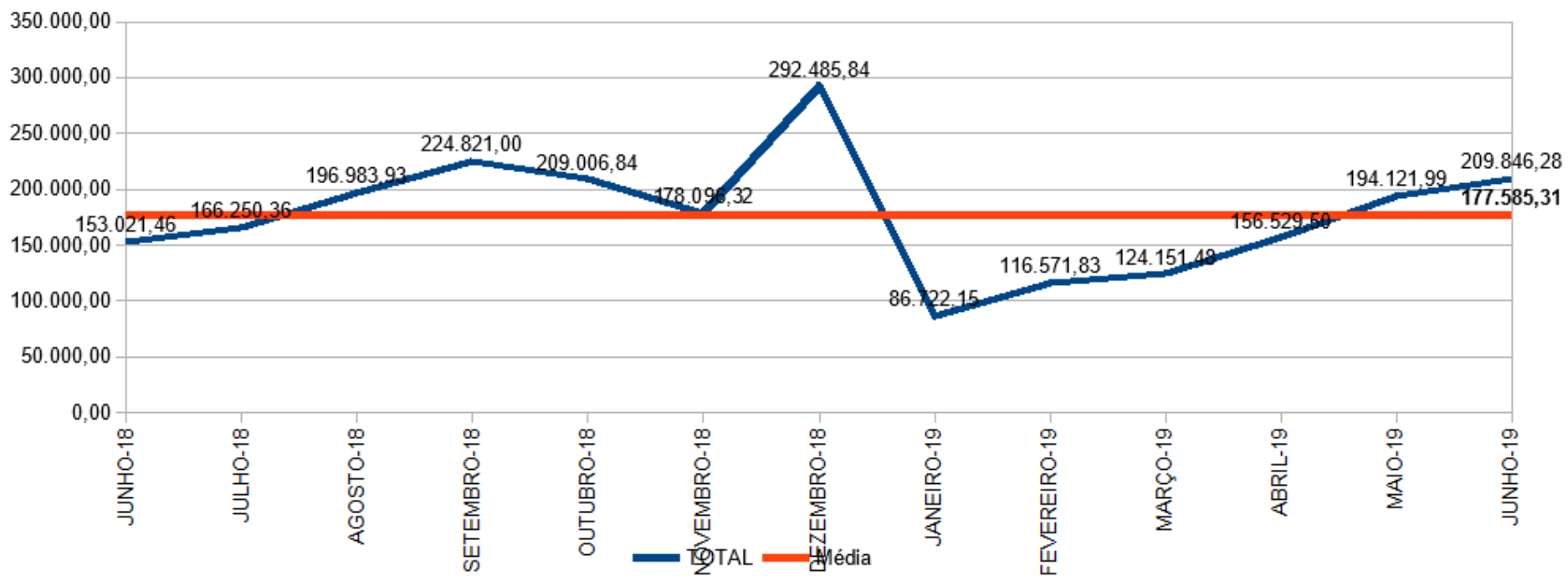

## Indicador - Despesas

Conta	R\$	MAIO	Acumulado 2019	
		%	R\$	%
Despesas Correntes (Administração)	141.759,14	7,16%	534.852,67	4,58%
<i>Folha Pagamento</i>	68.205,60	3,44%	361.027,24	3,09%
<i>Despesas Administrativas</i>	73.553,54	3,71%	173.825,43	1,49%
Despesas Correntes (Benefícios)	1.838.420,30	92,84%	11.140.639,89	95,42%
<b>TOTAL DAS DESPESAS</b>	<b>1.980.179,44</b>		<b>11.675.492,56</b>	

Conta	R\$	JUNHO	Acumulado 2019	
		%	R\$	%
Despesas Correntes (Administração)	82.878,44	3,05%	534.852,67	4,58%
<i>Folha Pagamento</i>	74.797,20	2,75%	361.027,24	3,09%
<i>Despesas Administrativas</i>	8.081,24	0,30%	173.825,43	1,49%
Despesas Correntes (Benefícios)	2.636.957,96	96,95%	11.140.639,89	95,42%
<b>TOTAL DAS DESPESAS</b>	<b>2.719.836,40</b>		<b>11.675.492,56</b>	

Fonte: TC-08 Comparativo da Despesa Autorizada com a Realizada.



# Indicador - Despesas

Evolução da Despesas  
2019

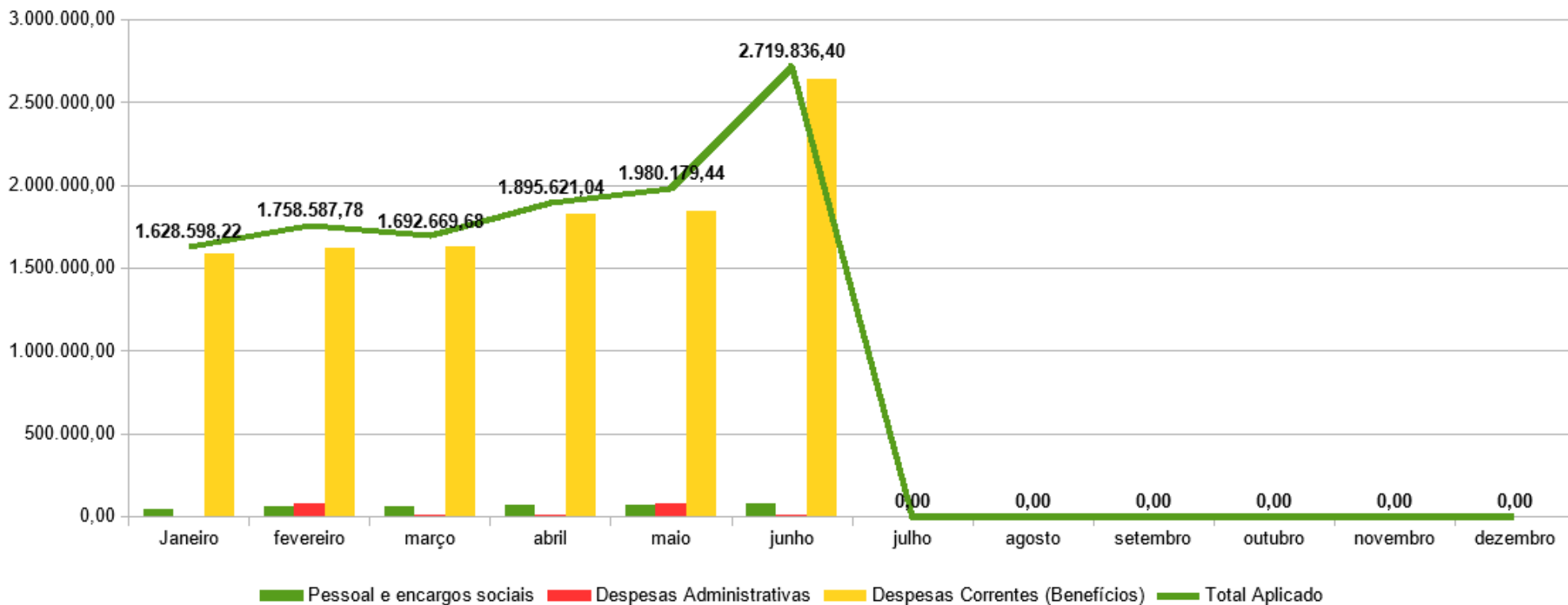

Fonte: TC-08 Comparativo da Despesa Autorizada com a Realizada.

## Indicador - Despesas

### Despesas Correntes Administrativas Junho - 2019

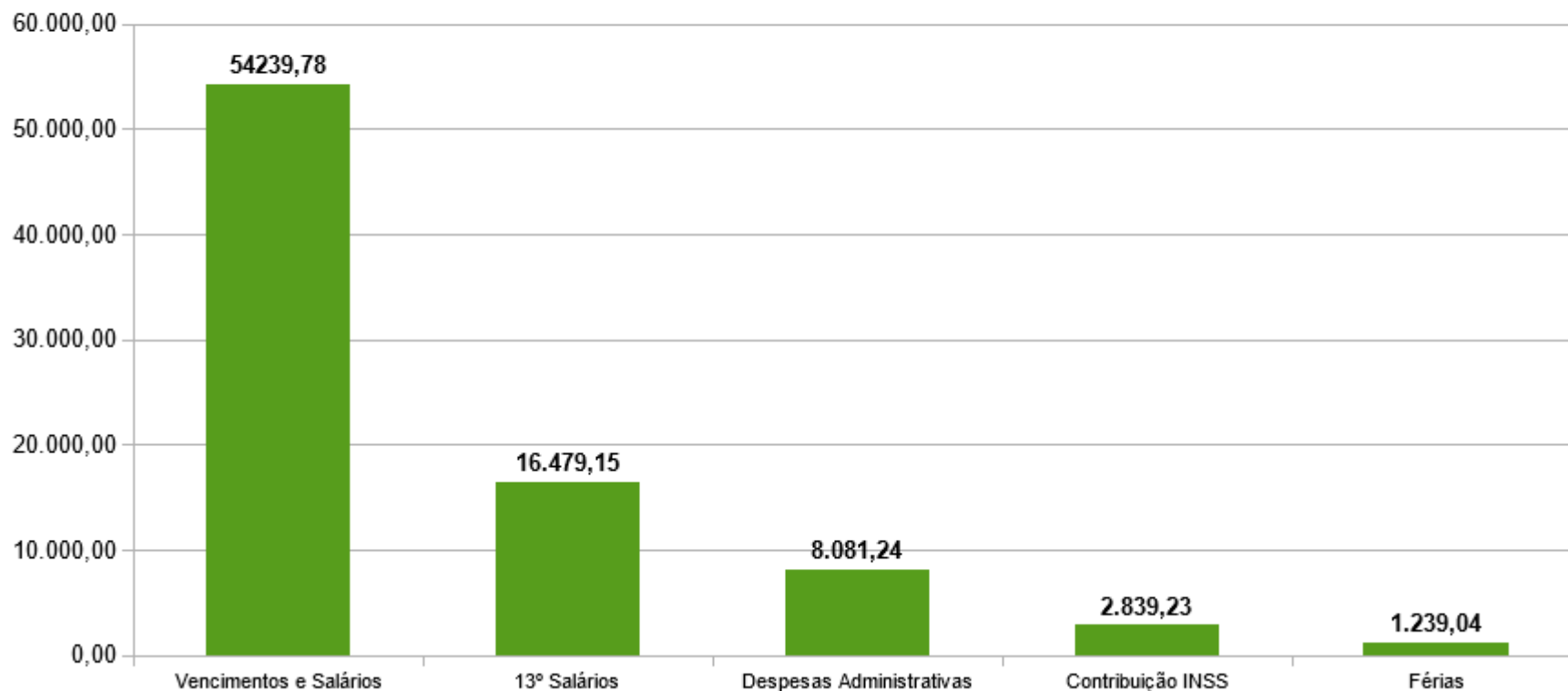

Fonte: TC-08 Comparativo da Despesa Autorizada com a Realizada.

## Estrutura Servidores IBPREV:

Diretor Presidente, Contador/Diretor Adm e Financeiro, Advogado,  
4 Agentes Administrativos, Servente de Serv. Gerais, 2 Estagiários

# Indicador - Despesas

Despesas Administrativas Acumuladas  
2019

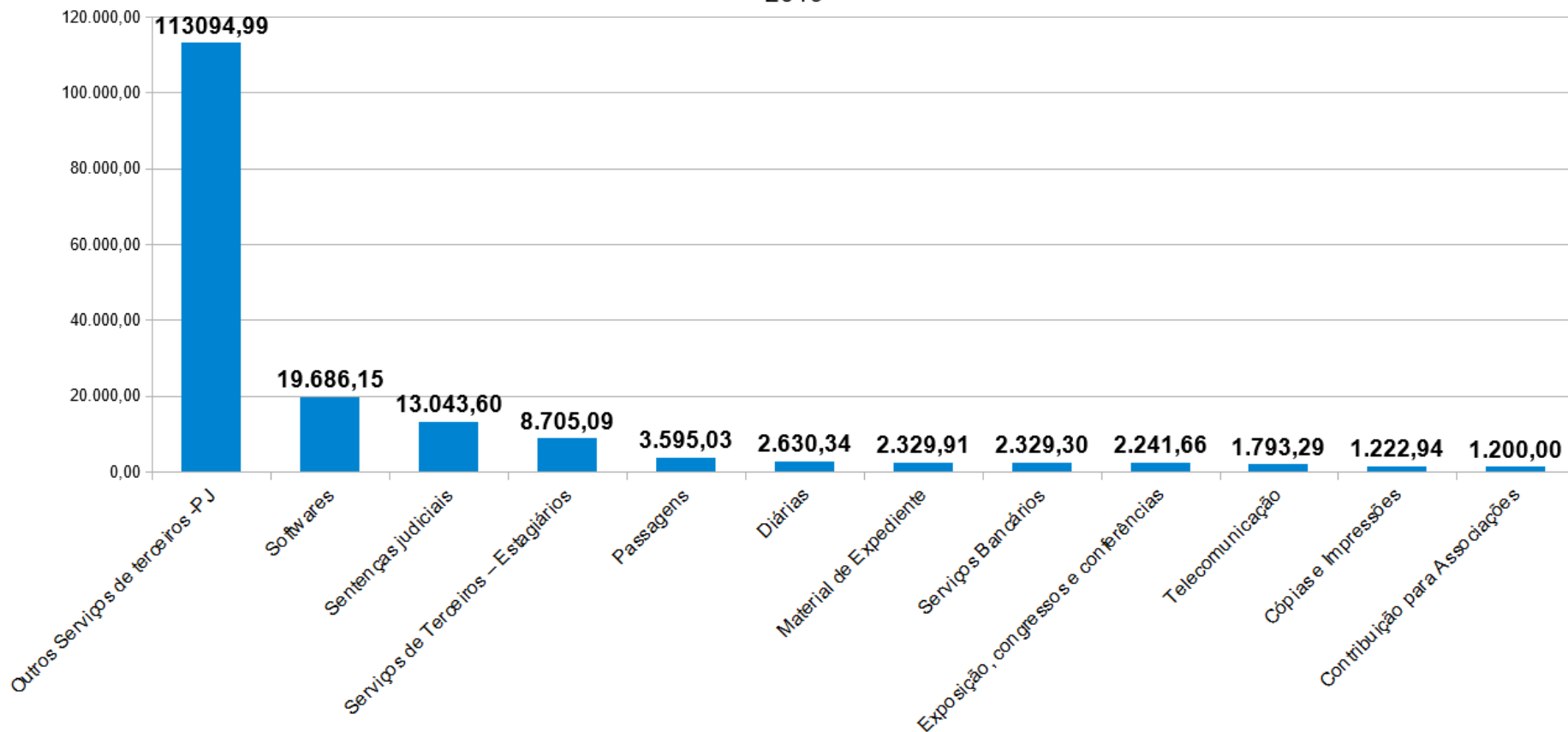

Fonte: TC-08 Comparativo da Despesa Autorizada com a Realizada.

# Resultado

## Receitas x Despesas 2019

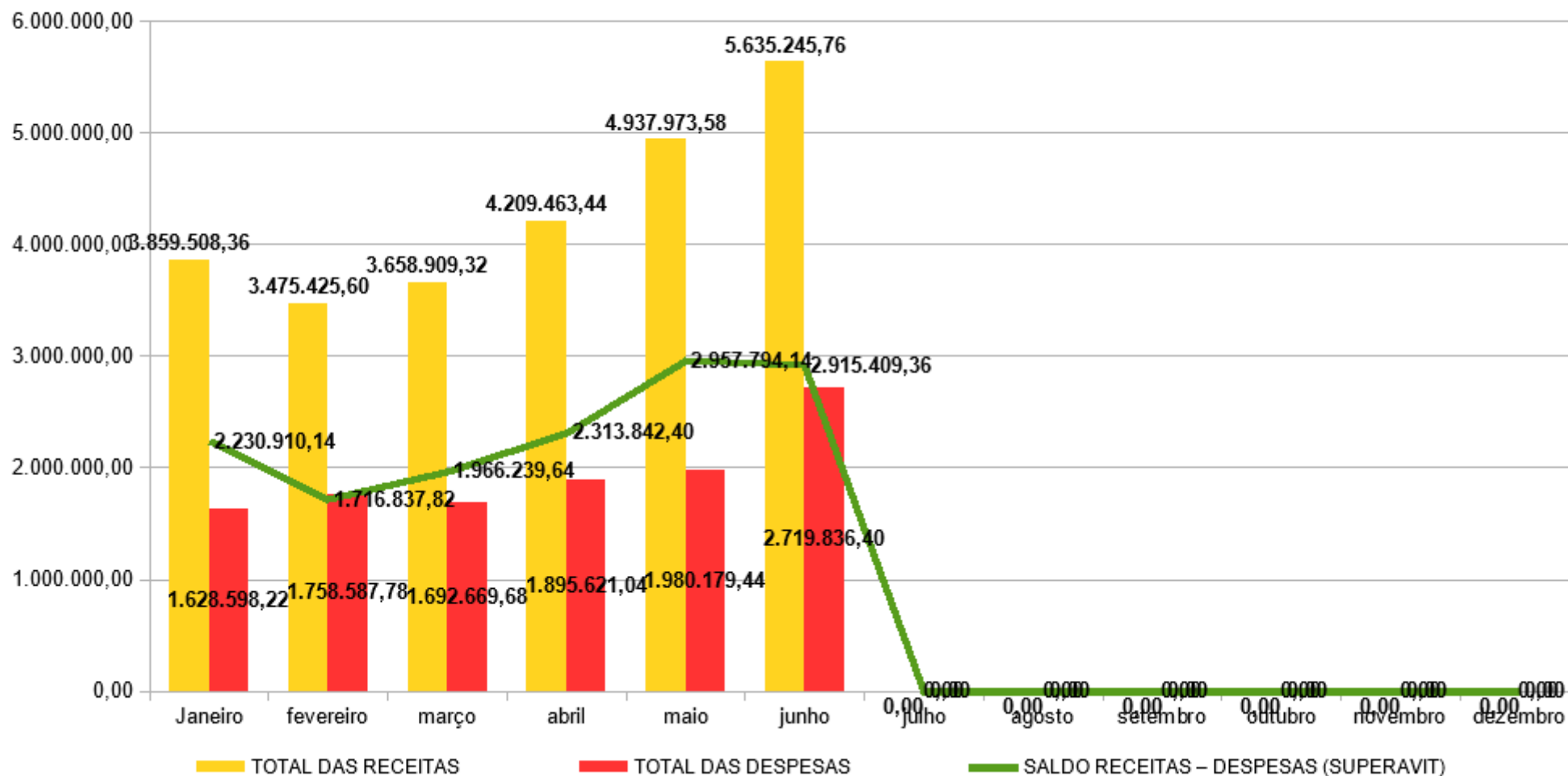

Fonte: TC-08 Comparativo da Despesa Autorizada com a Realizada  
TC-06 Demonstrativo dos Recursos Recebidos a Qualquer Título

**Superavit acumulado na ordem de R\$ 14.101.033,50**

# Resultado

Receitas x Despesas  
2019

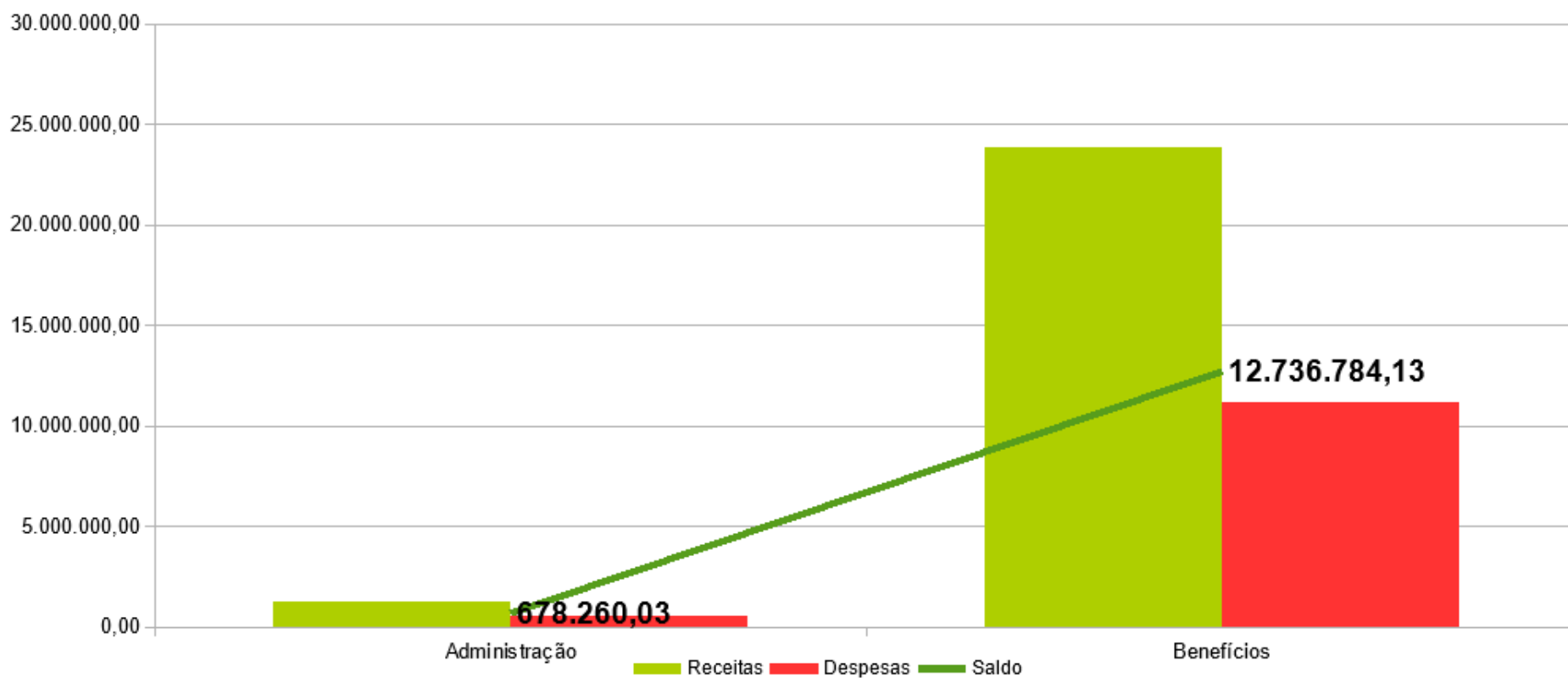

Fonte: TC-08 Comparativo da Despesa Autorizada com a Realizada  
TC-06 Demonstrativo dos Recursos Recebidos a Qualquer Título