



PREFEITURA DE
BRUSQUE



IBPREV
Instituto Brusquense de Previdência

O IBPREV é de Brusque, é dos Servidores, é Seu.

Prestação de Contas
Março
2019

Indicador - Receitas



Conta	Mês - MARÇO		Acumulado 2019	
	R\$	%	R\$	%
Receitas de Contribuições	2.400.660,17	65,61%	5.747.808,51	52,28%
Receita de Contribuições (Servidores)	792.193,29	21,65%	1.666.266,28	15,16%
Receita de Contribuições (Patronal)	1.608.466,88	43,96%	4.081.542,23	37,13%
Outras Receitas	578.942,49	15,82%	3.187.652,55	28,99%
Receita Patrimonial (Investimentos)	643.941,76	17,60%	3.414.802,69	31,06%
Outras Receitas Correntes	0,00	0,00%	3.284,50	0,03%
(-) Deduções da Receita	-64.999,27	-1,78%	-230.434,64	-2,10%
<i>Transferências Financeiras Recebidas (Plano Financeiro)</i>	679.306,66	18,57%	2.058.382,22	18,72%
Total Receitas	3.658.909,32		10.993.843,28	

Fonte: TC-06 Demonstrativo dos Recursos Recebidos a Qualquer Título



Evolução da Receita
2019

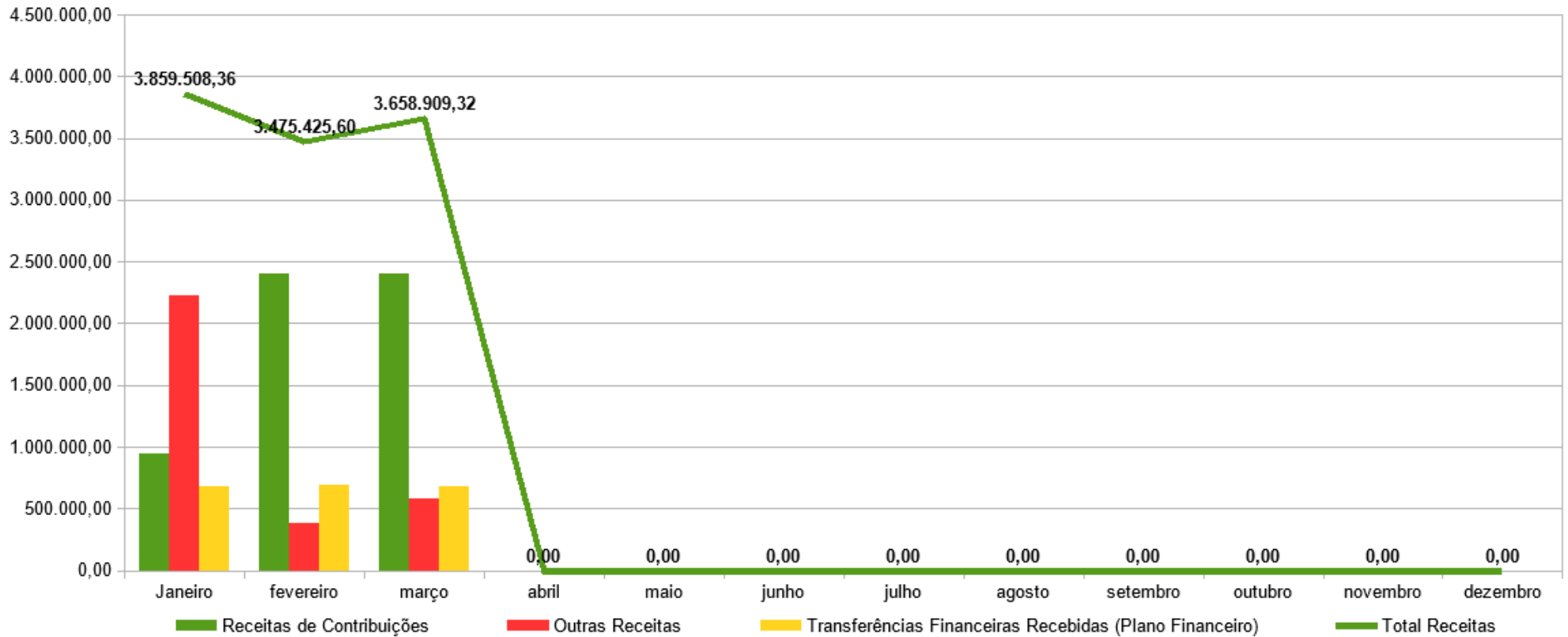

Fonte: TC-08 Comparativo da Despesa Autorizada com a Realizada.



Comparativo da Receita - Março 2018 x 2019

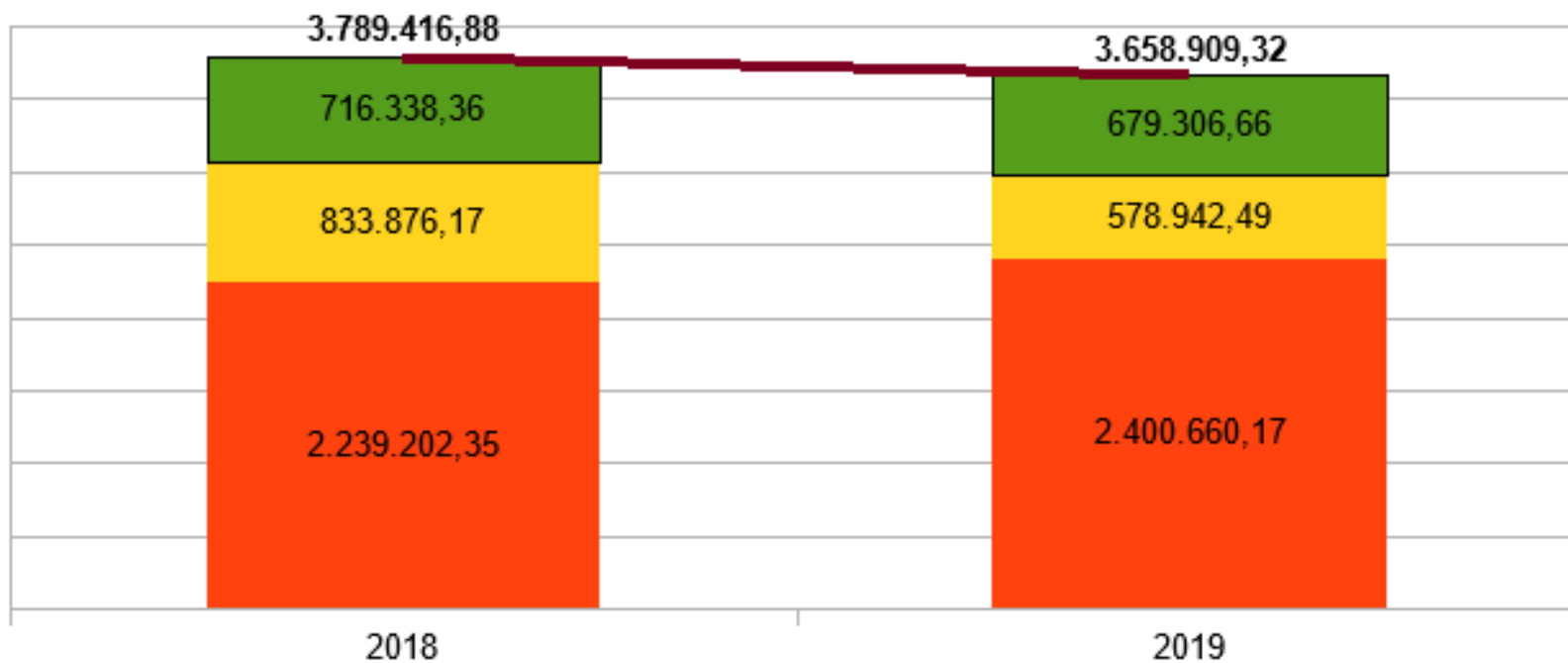

■ Transferências Financeiras Recebidas (Plano Financeiro) ■ Outras Receitas ■ Receitas de Contribuições
■ Comparativo Receita mensal – Exercício Atual x Anterior ■ Total Receitas

Indicador - Receitas



Comparativo Receita - Março Exercícios 2017 x 2018 x 2019

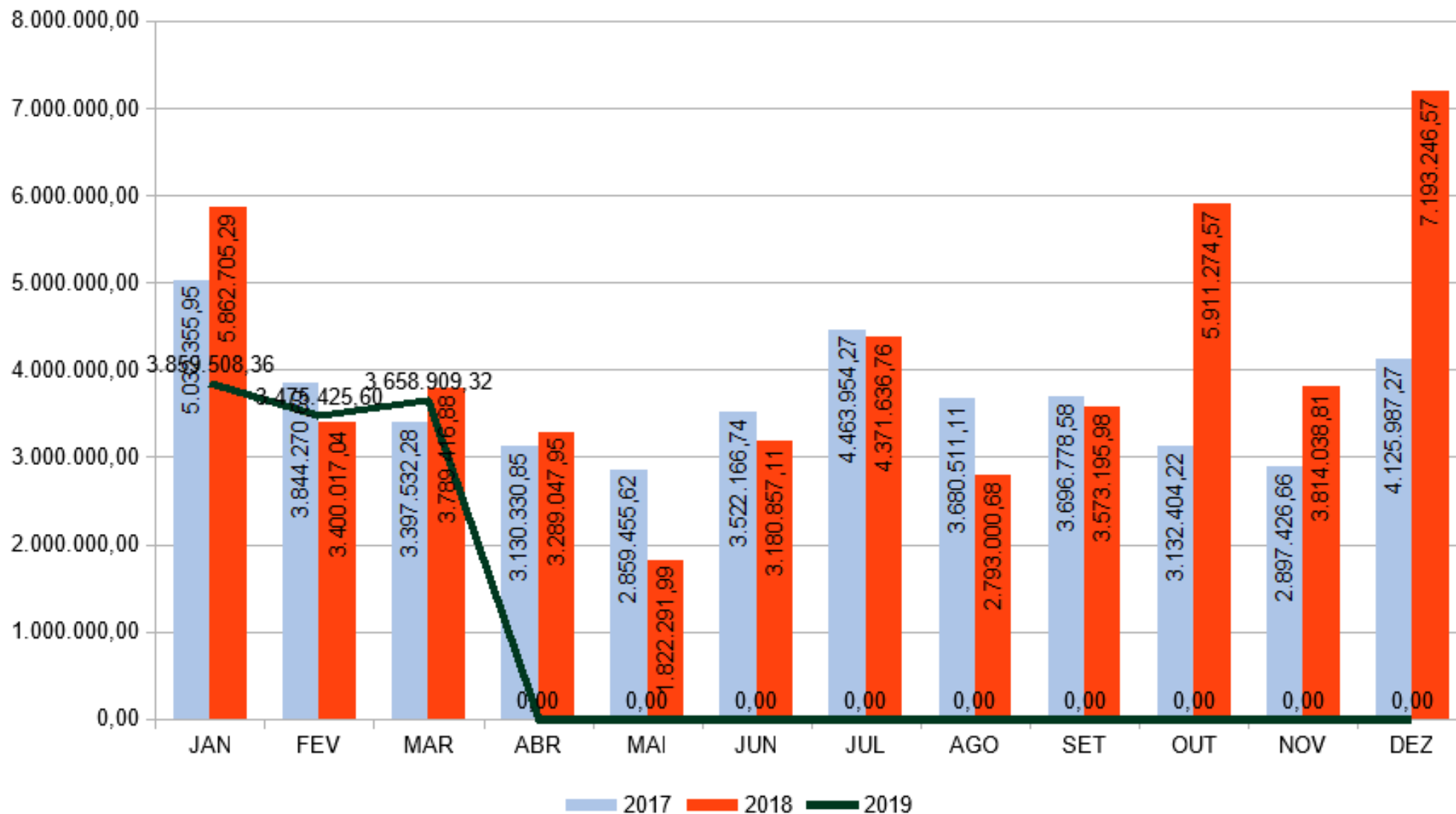

■ 2017 ■ 2018 — 2019

O IBPREV é de Brusque, é dos Servidores, é Seu.



Receitas de Contribuições por Entidade

Março - 2019

ÓRGÃO	PATRONAL			SERVIDOR	TOTAL
	Total	N (11,32)	APORTE	11,00%	22,32%+Ap
Câmara	26.804,66	13.246,17	13.558,49	12.871,65	39.676,31
Fundação Cultural	7.049,80	4.567,35	2.482,45	4.438,24	11.488,04
Zoobotânico	8.261,34	4.082,54	4.178,80	3.967,16	12.228,50
Fundação de Esportes	3.151,30	1.557,29	1.594,01	1.513,28	4.664,58
Fundema	4.514,46	2.230,93	2.283,53	1.697,01	6.211,47
Ibplan	12.244,82	9.472,61	2.772,21	9.204,84	21.449,66
Assistência Social	38.044,95	15.383,28	22.661,67	14.168,85	52.213,80
Prefeitura	932.246,44	460.494,65	471.751,79	439.271,53	1.371.517,97
Saúde	473.067,96	233.785,07	239.282,89	224.942,58	698.010,54
Samae	95.235,10	47.062,72	48.172,38	45.574,67	140.809,77
Ibprev	7.367,38	3.881,74	3.485,64	3.245,81	10.613,19
Cedido ou Licenciado	478,67	478,67		465,29	943,96
Total Ativos	1.608.466,88	796.243,02	812.223,86	761.360,91	2.369.827,79
Aposentados	0,00			18.633,23	18.633,23
Pensionistas	0,00			2.604,69	2.604,69
Total Inativos	0,00			21.237,92	21.237,92
Auxilio Doença				9.594,46	9.594,46
Facultativos ¹ (PRECATÓRIO)	0,00				0,00
Total Outros	0,00	0,00	0,00	9.594,46	9.594,46
TOTAL GERAL	1.608.466,88	796.243,02	812.223,86	792.193,29	2.400.660,17



Indicador – Investimentos



	MARÇO		2019	saldo investimentos		
	\$	%	acumulado	\$	%	Participação
Rendimentos Aplicações Financeiras:	579.122,34	0,50%	2.605.605,59	117.932.604,26	2,88%	100,00%
Fundos de Investimentos – Renda Fixa	578.143,90	0,54%	1.857.710,97	107.907.916,11	2,41%	91,50%
Remuneração Investimentos RPPS	578.143,90		1.857.710,97			
(-) Deduções Investimentos RPPS	-		-			
Aplicação / Resgate	479.500,00		3.934.388,79			
Fundos de Investimentos – Renda Variável	(6.237,89)	-0,07%	751.958,28	9.797.942,15	8,00%	8,31%
Remuneração Investimentos RPPS	58.581,53		894.116,74			
(-) Deduções Investimentos RPPS	(64.819,42)		(142.158,46)			
Aplicação / Resgate	823.560,35		(1.091.806,63)			
Fundos de Investimentos – Imobiliários	7.216,33	3,26%	(4.063,66)	226.746,00	1,38%	0,19%
Remuneração Investimentos RPPS	7.216,33		19.033,22			
(-) Deduções Investimentos RPPS	-		(23.096,88)			
Aplicação / Resgate	-		-			
Disponibilidade Financeira				141.292,02		
Saldo Financeiro				118.073.896,28		

2019	INVESTIMENTOS	BENEFÍCIOS PF + PP + AD*	AUTO- SUFICIÊNCIA	Aposentados + Pensionistas* Plano Previdenciário	AUTO- SUFICIÊNCIA
MARÇO					
INVESTIMENTOS X PAGAMENTO BENEFÍCIOS	118.073.896,28	1.738.712,34	68	882.067,80	134

* conta = pagamento ref ao mês corrente + 1/12 referente ao 13º

Indicador – Investimentos



Evolução dos Investimentos X Meta Atuarial
sub-title

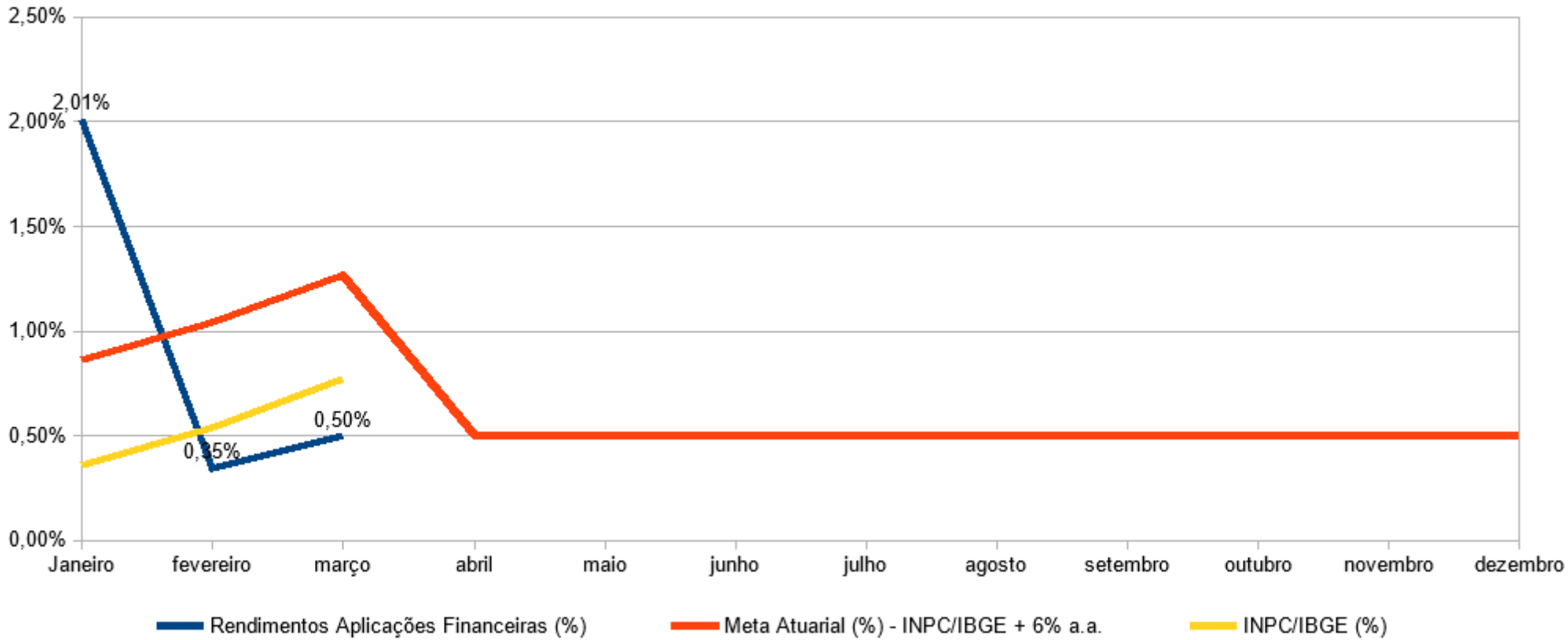

2019

Evolução da Meta Atuarial	MÊS MARÇO					ACUMULADO ANO – 2019				
	INPC	TAXA	META	REAL	VARIAÇÃO	INPC	TAXA	META	REAL	VARIAÇÃO
Rendimentos Aplicações Financeiras (%) - RENDA FIXA	0,77%	0,50%	1,27%	0,54%	-0,73%	1,68%	1,50%	3,18%	2,41%	-0,77%
Rendimentos Aplicações Financeiras (%) - RENDA VARIÁVEL	0,77%	0,50%	1,27%	-0,07%	-1,34%	1,68%	1,50%	3,18%	8,00%	4,82%
Rendimentos Aplicações Financeiras (%) TOTAL	0,77%	0,50%	1,27%	0,50%	-0,77%	1,68%	1,50%	3,18%	2,88%	-0,30%

Indicador – Investimentos



Evolução dos Investimentos X Meta Atuarial
ACUMULADO - ANO

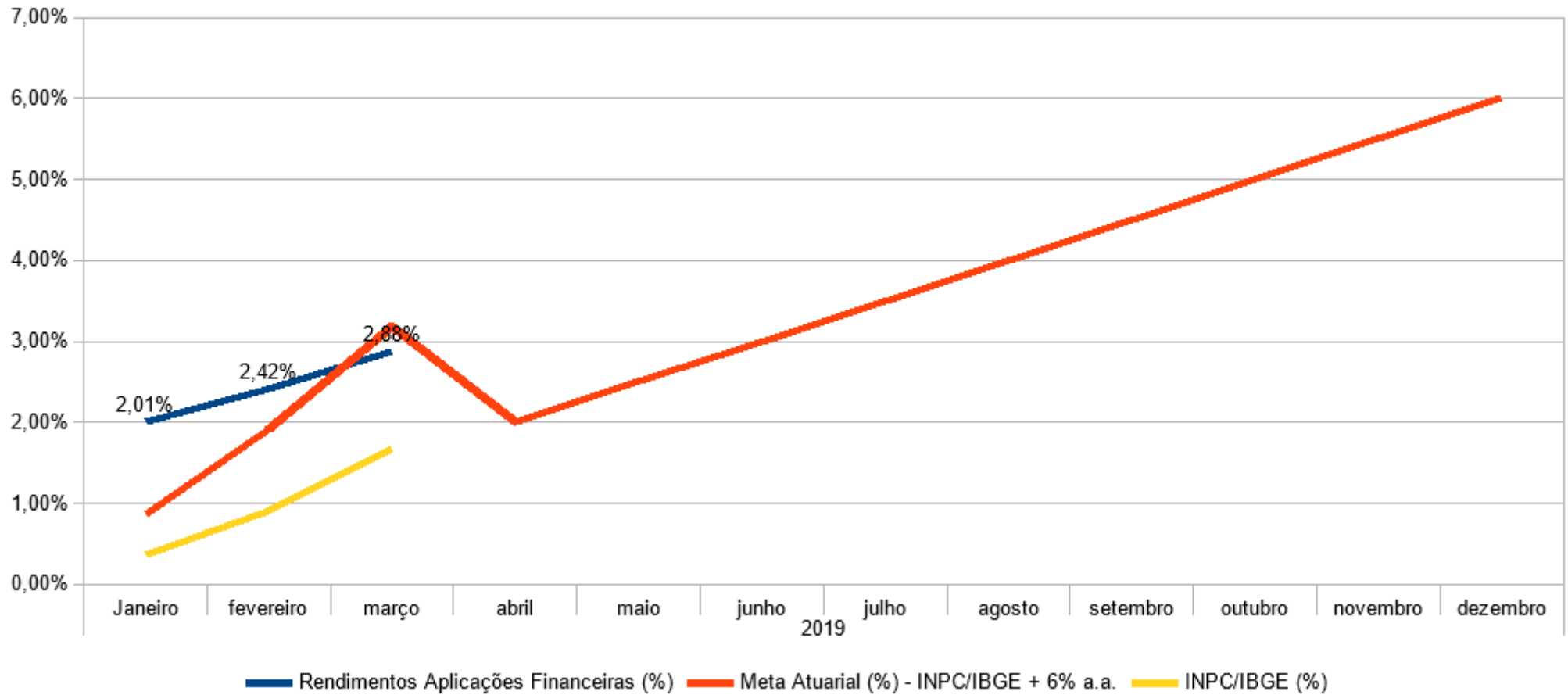

O IBPREV é de Brusque, é dos Servidores, é Seu.

Indicador – Investimentos



Evolução dos Investimentos X Meta Atuarial
ACUMULADO - 12 MESES

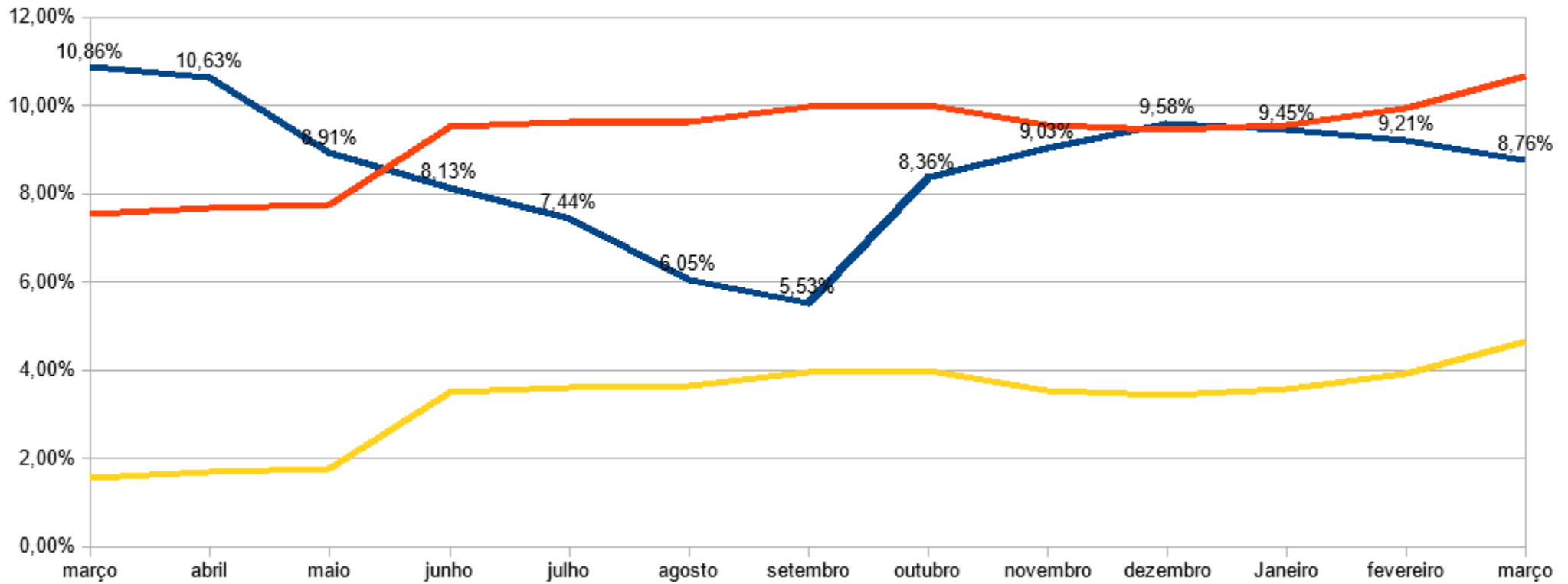



Resumo Financeiro de Despesas com Benefícios

MARÇO / 2019						
DESCRIÇÃO	QTD.	VALOR	%	MÉDIA	AUX. MED. AUX. ALIM.	TOTAL
Plano Financeiro	193	666.597,57	42%	3.453,87	787,94	667.385,51
Aposentadorias	132	502.595,99	31%	3.807,55	787,94	503.383,93
Da Câmara	3	41.361,97	3%	13.787,32	0,00	41.361,97
Da Prefeitura	129	461.234,02	29%	3.575,46	787,94	462.021,96
Pensões	61	164.001,58	10%	15.046,55	0,00	164.001,58
Da Câmara	1	12.521,89	1%	12.521,89	0,00	12.521,89
Da Prefeitura	60	151.479,69	9%	2.524,66	0,00	151.479,69
Plano Previdenciário	237	938.368,16	58%	3.959,36	11.916,68	950.284,84
Aposentadorias	163	759.754,21	47%	4.661,07	0,00	759.754,21
Pensionistas	20	54.462,47	3%	2.723,12	0,00	54.462,47
Auxílio Doença	54	124.151,48	8%	2.299,10	11.916,68	136.068,16
Diretoria Executiva	6				2.533,13	2.533,13
TOTAL – Benefícios	430	1.604.965,73	100%	3.732,48	15.237,75	1.620.203,48
Pasep						7.934,59
TOTAL GERAL						1.628.138,07

DESCRIÇÃO	QTD.	%	VALOR	%
Aposentadorias	295	68,60%	1.262.350,20	78,65%
Pensões	81	18,84%	218.464,05	13,61%
Auxílio Doença	54	12,56%	124.151,48	7,74%
TOTAL GERAL	430	100,00%	1.604.965,73	100,00%

O IBPREV é de Brusque, é dos Servidores, é Seu.



Servidores X Benefícios Concedidos Por Setor

MARÇO / 2019					
Setor	Auxílio Doença	%	Licença Maternidade	%	nº Servidores
EDUCAÇÃO	18	46,15%	9	60,00%	887
F. M. SAÚDE	12	30,77%	2	13,33%	510
PREFEITURA* – ADMINISTRAÇÃO	3	7,69%	3	20,00%	220
OBRAS	4	10,26%	0	0,00%	136
IBPREV	0	0,00%	1	6,67%	5
FUNDEMA	1	2,56%	0	0,00%	4
F. CULTURAL	1	2,56%	0	0,00%	20
ASSISTENCIA SOCIAL	0	0,00%	0	0,00%	53
SAMAE	0	0,00%	0	0,00%	108
ZOOBOTÂNICO	0	0,00%	0	0,00%	15
IBPLAM	0	0,00%	0	0,00%	14
F. M. ESPORTE	0	0,00%	0	0,00%	4
CÂMARA	0	0,00%	0	0,00%	18
TOTAL GERAL	39	1,96%	15	0,75%	1994
	54			2,71%	

* Fazenda; Trânsito e Mobilidade; Sec. Orçamento e Gestão; Comunicação.



Afastamento X Retorno

TURNOVER EM MARÇO / 2019			
Movimento	Auxilio Doença	Licença Maternidade	TOTAL
Afastamento	8	6	14
Retorno	6	1	7
SALDO	2	5	7

Março

Valor pago em benefício de Auxílio-doença e Licença Maternidade R\$124.151,48

Que corresponde a **1,77%** da base de cálculo da folha de pagamento R\$ 7.004.455,27.



Evolução dos Benefícios Temporários Número

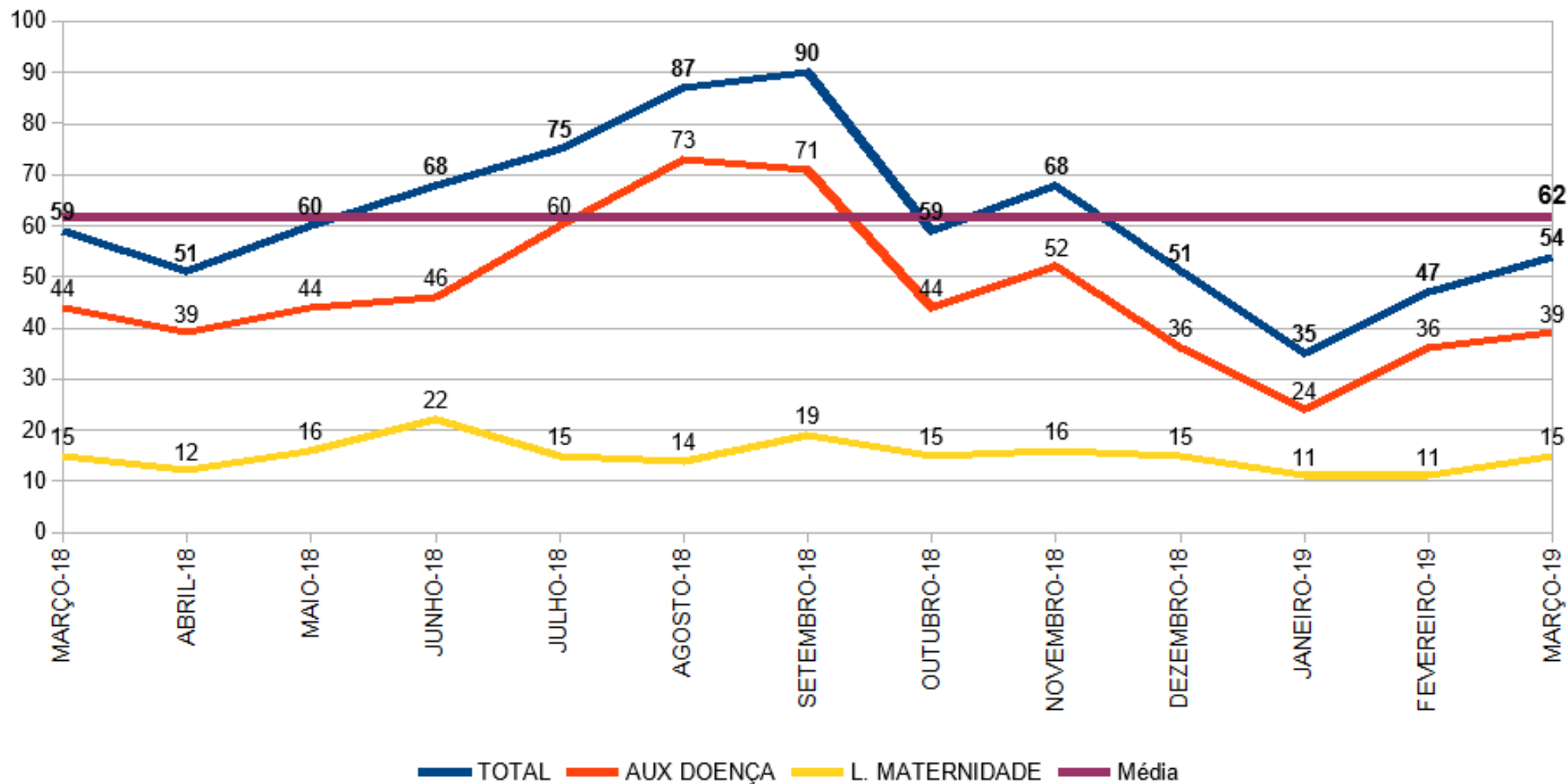



Evolução dos Benefícios Temporários Valor

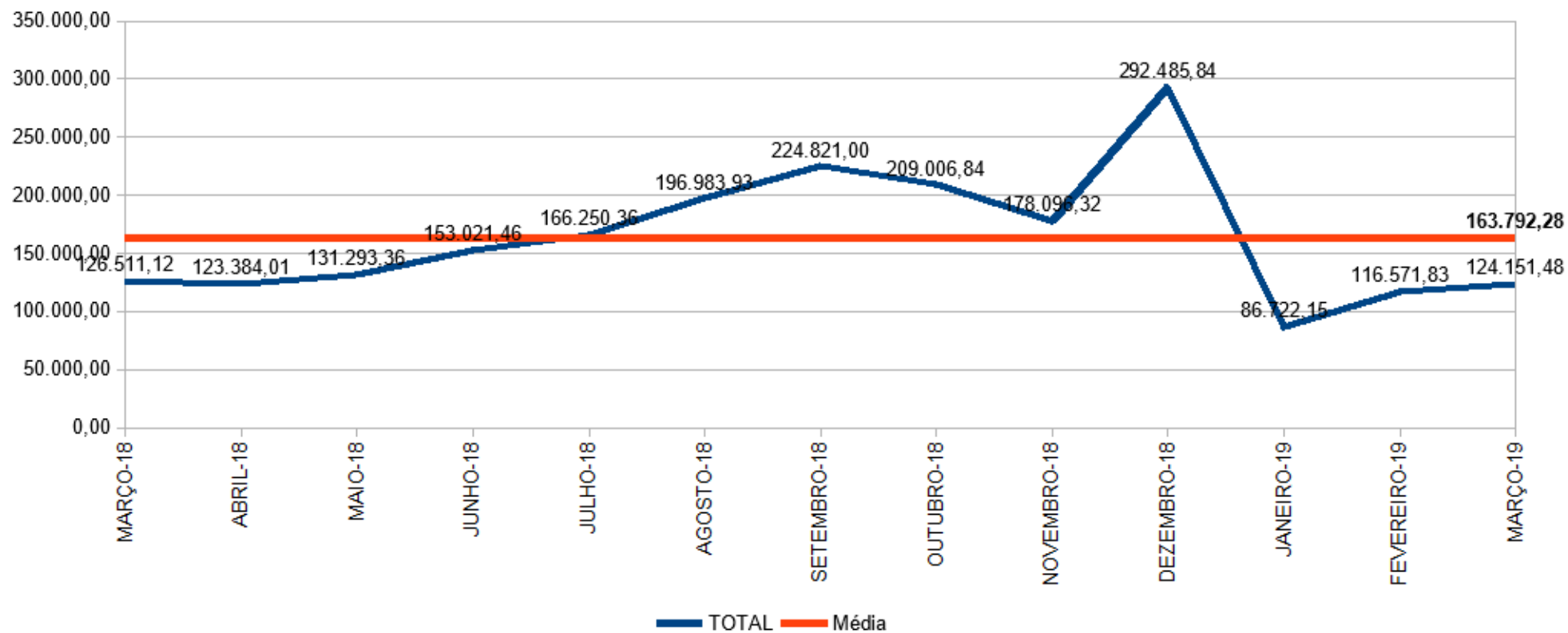



Conta	R\$	MARÇO	Acumulado 2019	
		%	R\$	%
Despesas Correntes (Administração)	64.531,61	3,81%	241.171,68	4,75%
<i>Folha Pagamento</i>	59.140,75	3,49%	154.383,92	3,04%
<i>Despesas Administrativas</i>	5.390,86	0,32%	86.787,76	1,71%
Despesas Correntes (Benefícios)	1.628.138,07	96,19%	4.838.684,00	95,25%
TOTAL DAS DESPESAS	1.692.669,68		5.079.855,68	

Fonte: TC-08 Comparativo da Despesa Autorizada com a Realizada.



Evolução da Despesa
2018

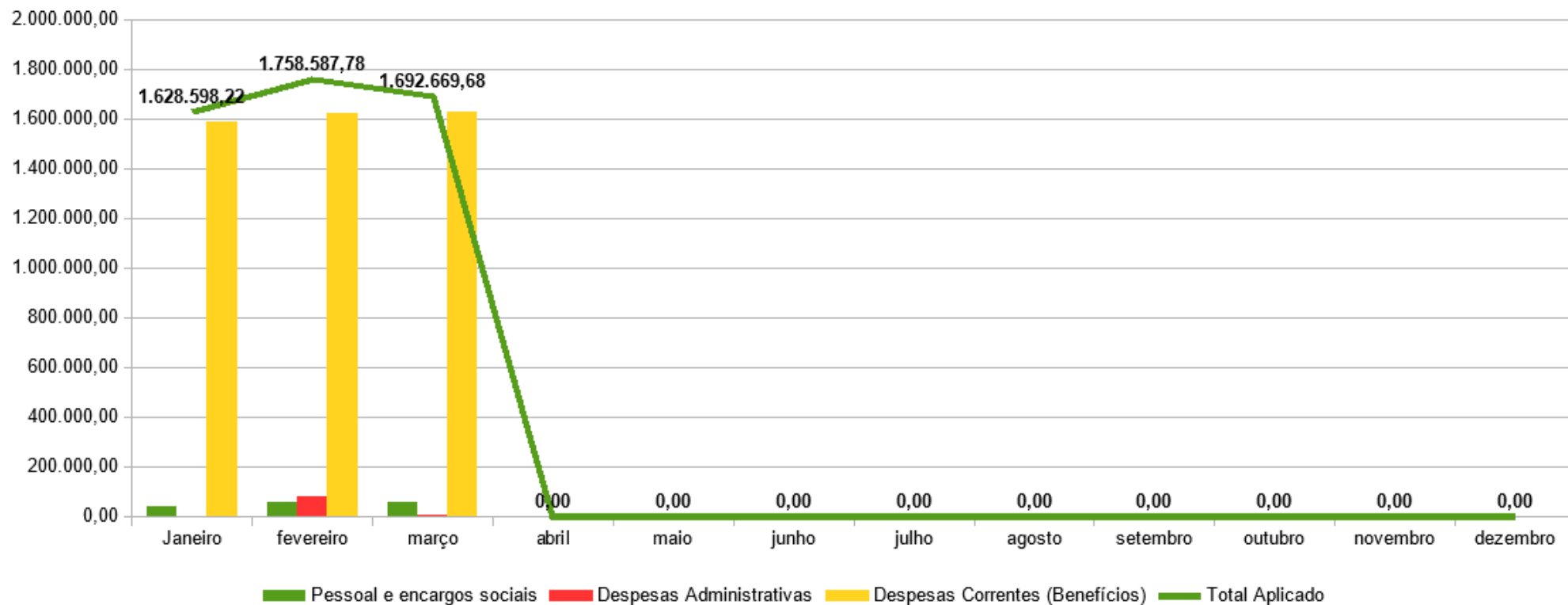

Fonte: TC-08 Comparativo da Despesa Autorizada com a Realizada.



Despesas Correntes Administrativas Março - 2019

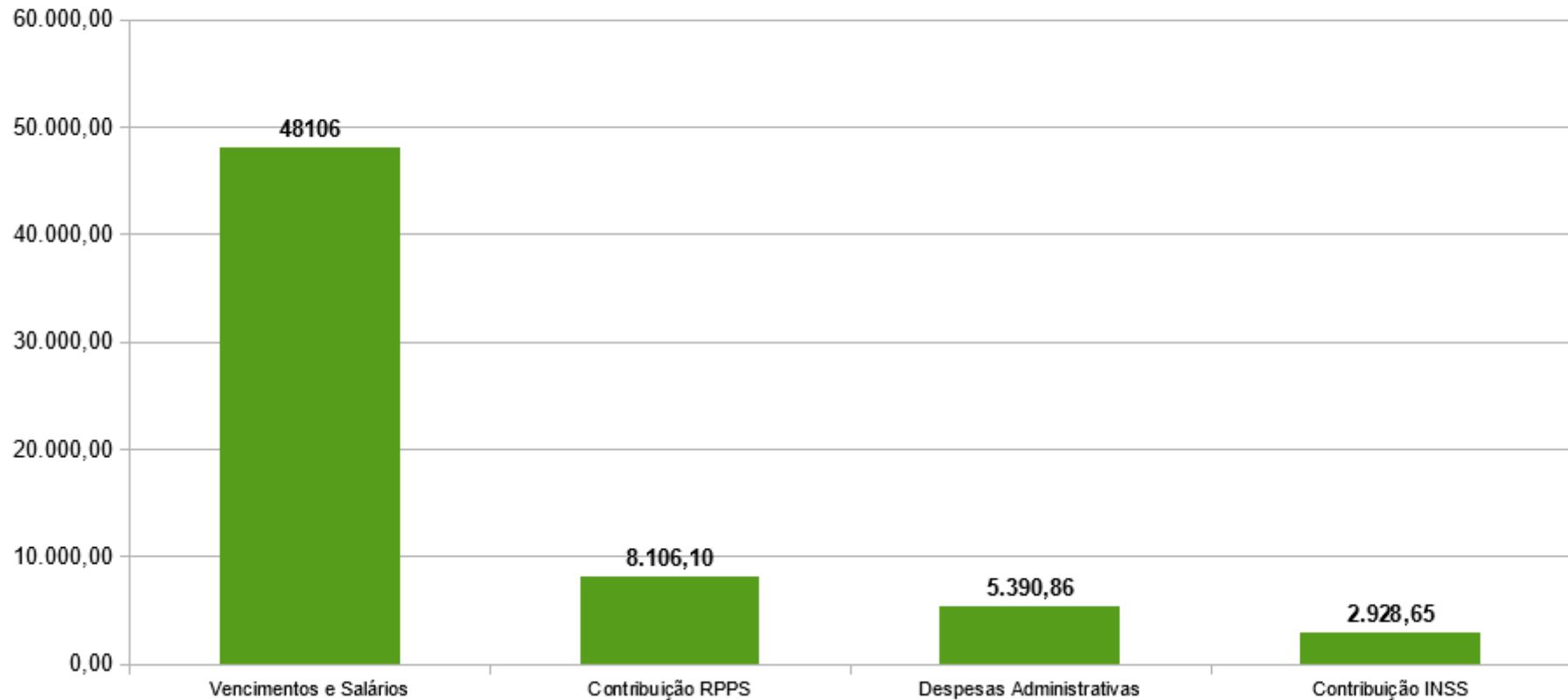

Fonte: TC-08 Comparativo da Despesa Autorizada com a Realizada.

Estrutura Servidores IBPREV:

Diretor Presidente, Contador/Diretor Adm e Financeiro, Advogado,
4* Agentes Administrativos, Servente de Serv. Gerais, 2 Estagiários



Despesas Administrativas Acumuladas
2019

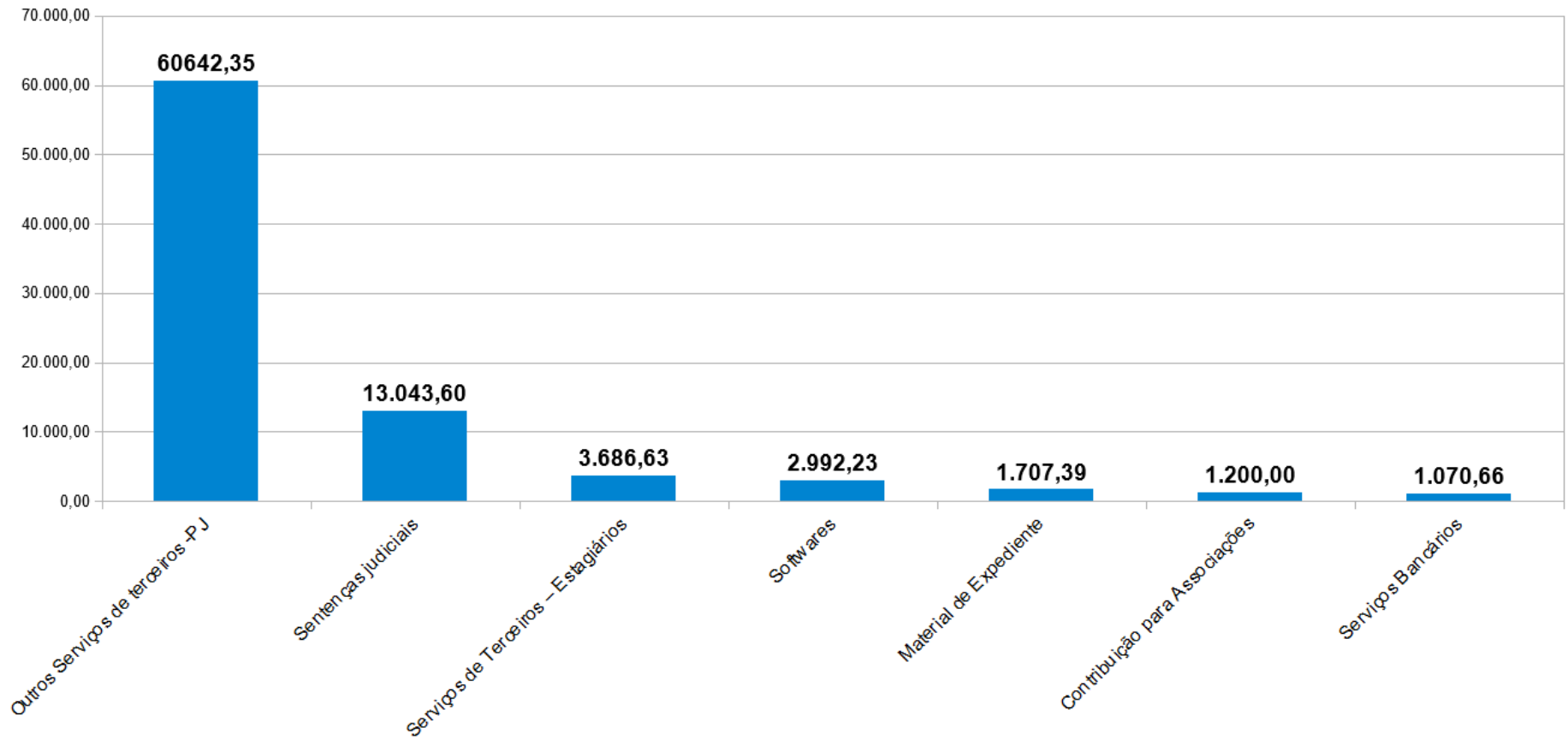

Indicador - Relação Receitas x Despesas



Receitas x Despesas
2019

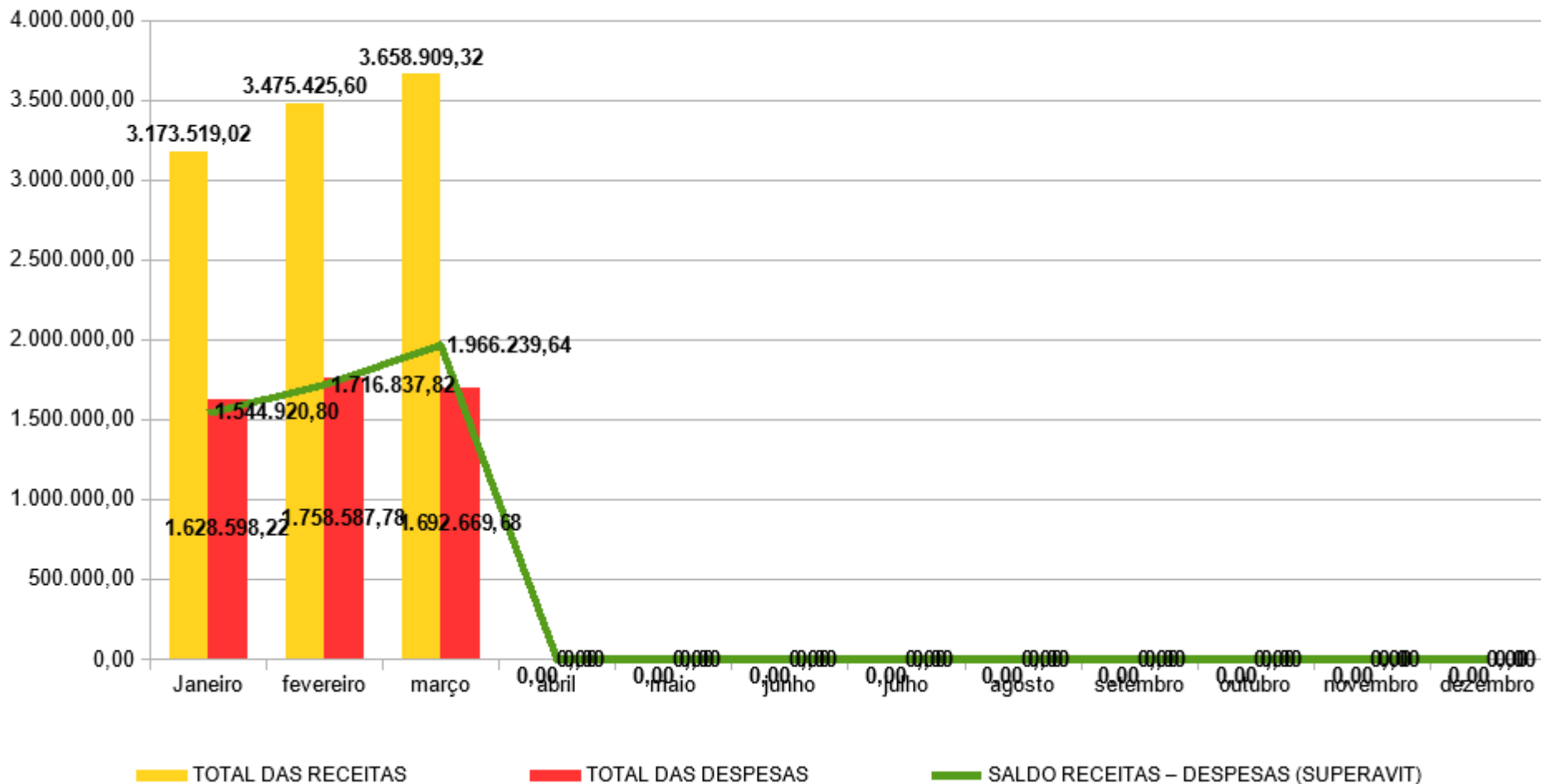

Superavit acumulado na ordem de R\$ 5.227.998,26

1a.



O IBPREV é de Brusque, é dos Servidores, é Seu.

Indicador – Relação Receitas x Despesas

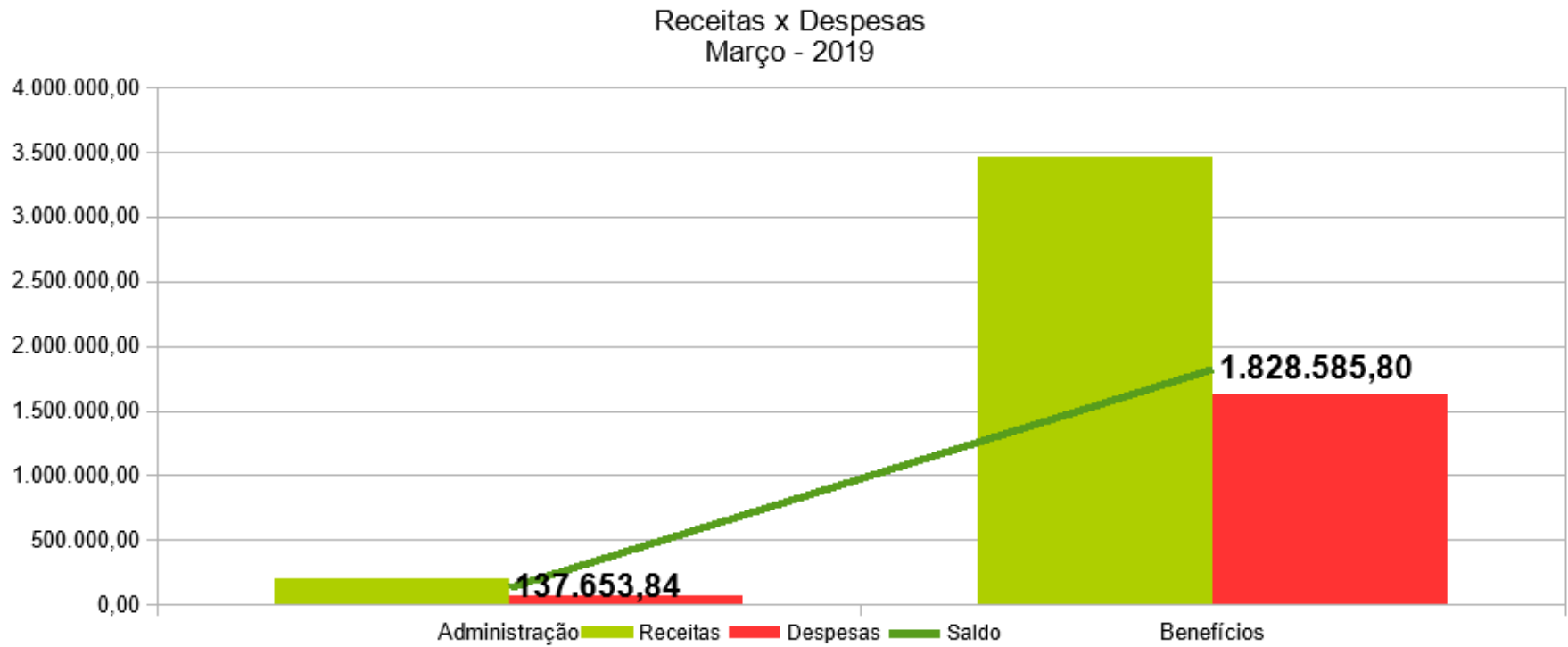

Fonte: TC-08 Comparativo da Despesa Autorizada com a Realizada.