



PREFEITURA DE
BRUSQUE



IBPREV
Instituto Brusquense de Previdência

O IBPREV é de Brusque, é dos Servidores, é Seu.

**Prestação de Contas
Novembro / Dezembro
2018**

Indicador - Receitas



Conta	novembro	dezembro	ACUMULADO ANO 2018
Receitas de Contribuições	2.369.306,24	5.328.303,97	31.600.268,28
Receita de Contribuições (Servidores)	811.551,09	2.268.621,23	11.668.306,91
Receita de Contribuições (Patronal)	1.557.755,15	3.059.682,74	19.931.961,37
Outras Receitas	743.737,53	836.626,66	8.218.910,39
Receita Patrimonial (Investimentos)	742.450,13	970.473,52	10.627.349,23
Outras Receitas Correntes	1.642,25	5.148,64	132.990,59
(-) Deduções da Receita	-354,85	-138.995,50	-2.541.429,43
<i>Transferências Financeiras Recebidas (Plano Financeiro)</i>	<i>700.995,04</i>	<i>1.028.315,94</i>	<i>9.181.550,96</i>
Total Receitas	3.814.038,81	7.193.246,57	49.000.729,63

Fonte: TC-06 Demonstrativo dos Recursos Recebidos a Qualquer Título



Evolução da Receita
2018

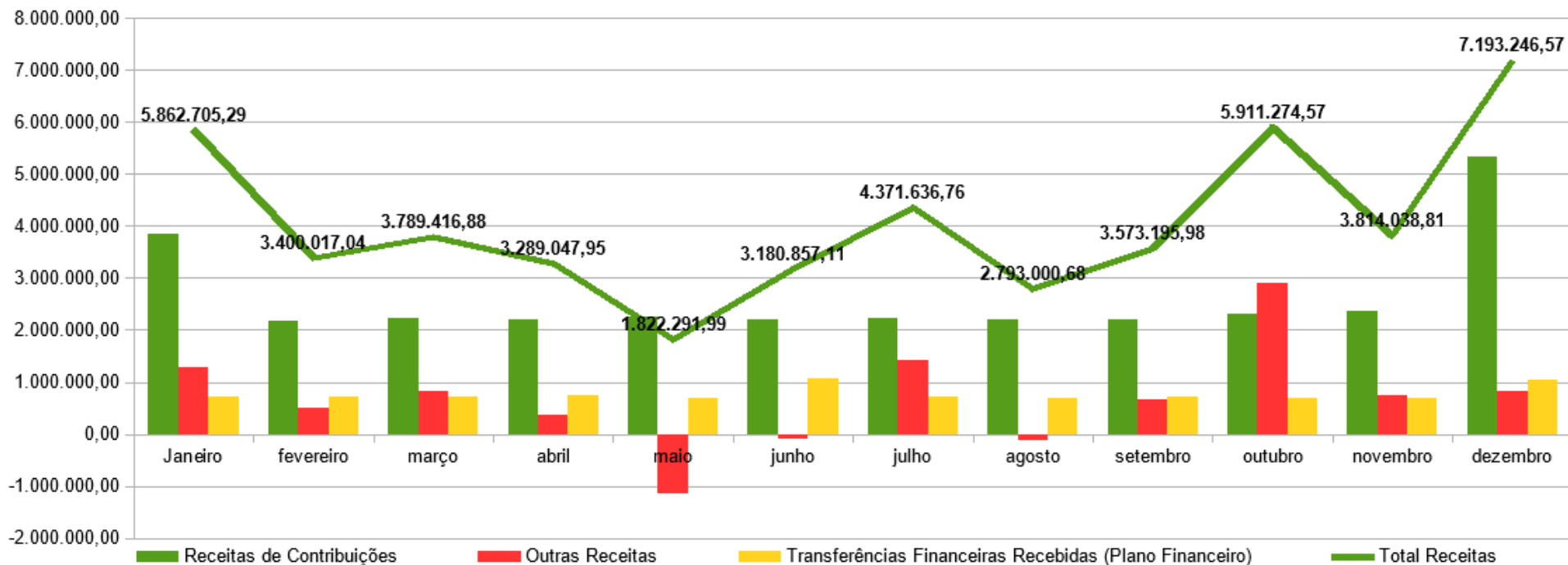

Fonte: TC-08 Comparativo da Despesa Autorizada com a Realizada.



Comparativo da Receita - Novembro 2017 x 2018

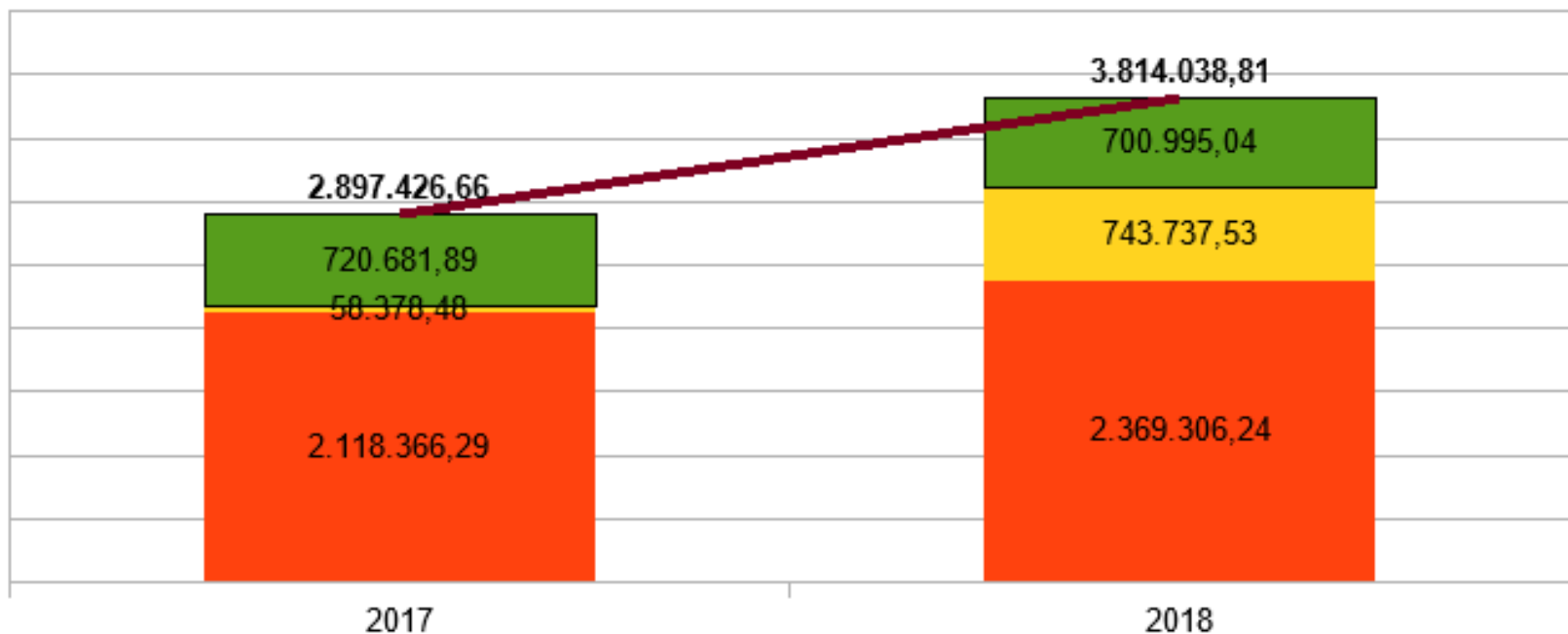

■ Transferências Financeiras Recebidas (Plano Financeiro) ■ Outras Receitas ■ Receitas de Contribuições
■ Comparativo Receita mensal – Exercício Atual x Anterior ■ Total Receitas



Comparativo da Receita - Dezembro 2017 x 2018

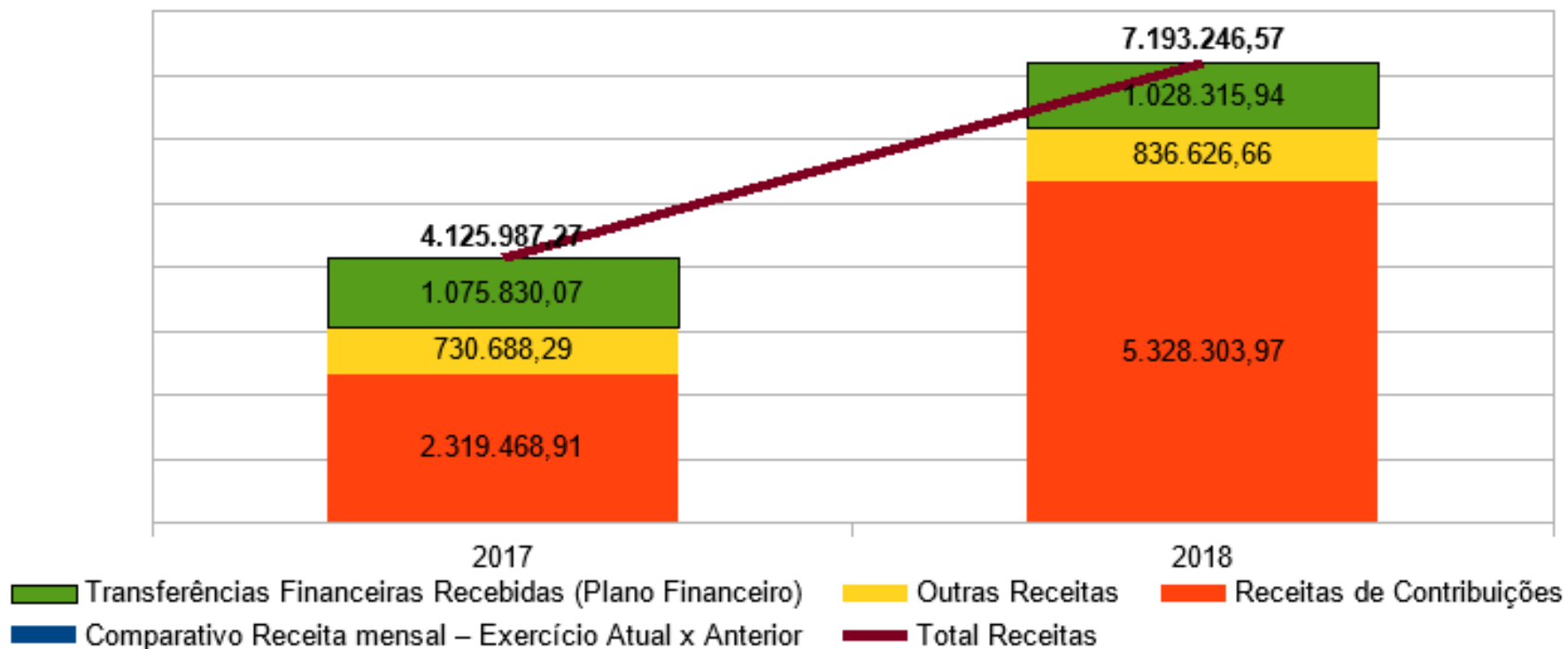



Comparativo da Receita 2017 x 2018

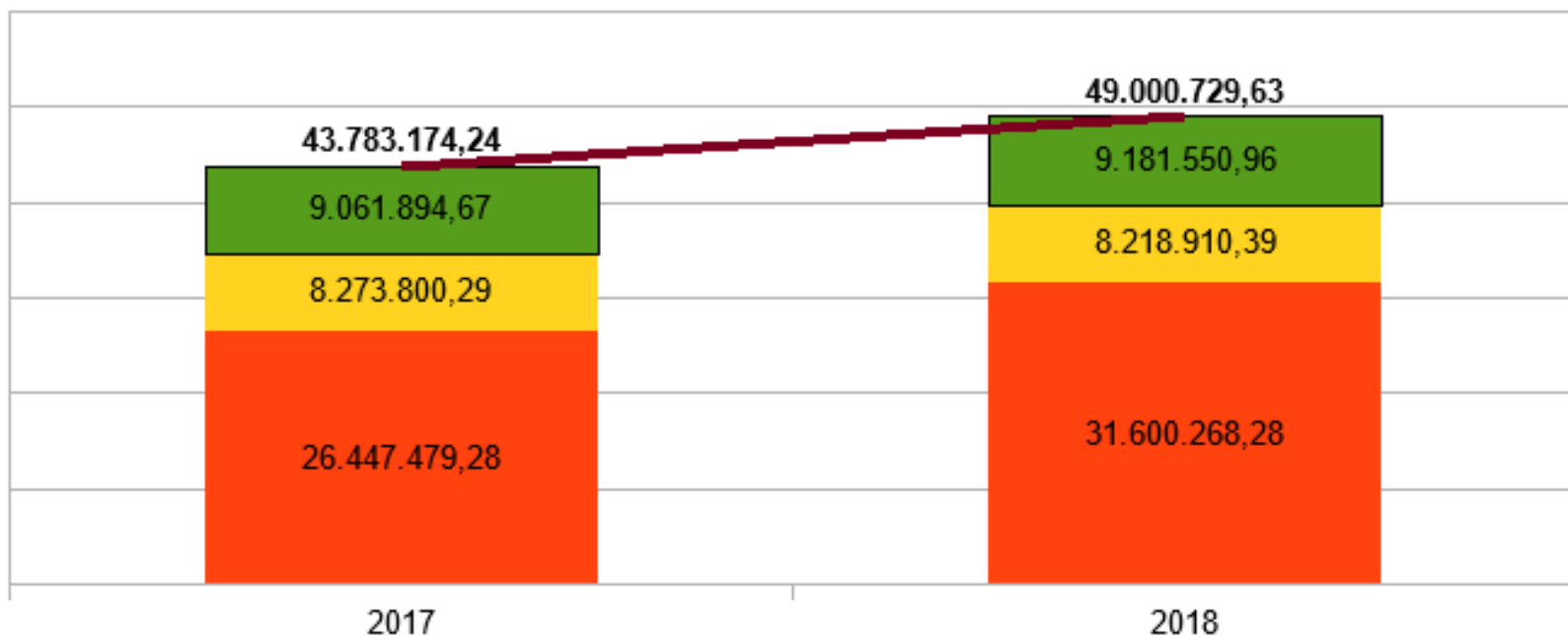

■ Transferências Financeiras Recebidas (Plano Financeiro) ■ Outras Receitas ■ Receitas de Contribuições
■ Comparativo Receita mensal – Exercício Atual x Anterior ■ Total Receitas

Indicador - Receitas



Comparativo Receita - Março Exercício 2016 x 2017 x 2018

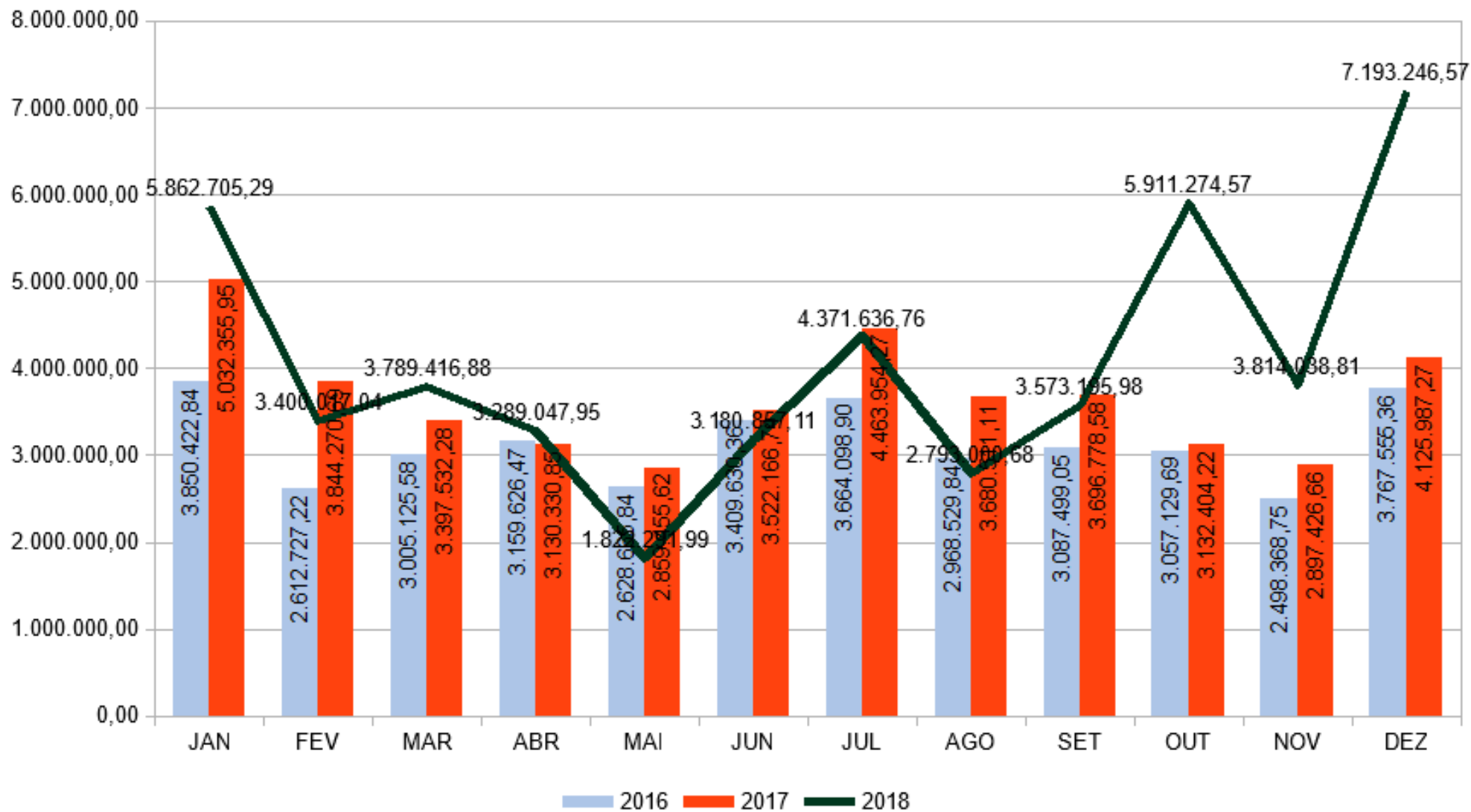

■ 2016 ■ 2017 — 2018



O IBPREV é de Brusque, é dos Servidores, é Seu.

Receitas de Contribuições por Entidade
Novembro - 2018



ÓRGÃO	PATRONAL			SERVIDOR	TOTAL
	T (20,15)	N (11,32)	APORTE	11,00%	31,15%
Câmara	25.755,74	13.217,37	12.538,37	12.843,65	38.599,39
Fundação Cultural	8.857,82	4.545,67	4.312,15	4.417,18	13.275,00
Zoobotânico	8.392,98	4.307,12	4.085,86	4.023,24	12.416,22
Fundação de Esportes	3.288,10	1.687,39	1.600,71	1.376,18	4.664,28
Fundema	4.151,81	2.130,63	2.021,18	1.599,54	5.751,35
Assistência Social	32.432,54	16.643,78	15.788,76	16.173,30	48.605,84
Ibplan	15.459,40	7.933,48	7.525,92	7.709,21	23.168,61
Prefeitura	898.981,96	461.340,96	437.641,00	434.681,49	1.333.663,45
Saúde	462.029,18	237.104,85	224.924,33	222.346,75	684.375,93
Samae	84.776,76	43.505,87	41.270,89	41.510,44	126.287,20
Ibprev	13.150,19	10.399,44	2.750,75	2.655,24	15.805,43
Cedido ou Licenciado	478,67	478,67		465,14	943,81
Total Ativos	1.557.755,15	803.295,23	754.459,92	749.801,36	2.307.556,51
Aposentados	0,00			20.772,12	20.772,12
Pensionistas	0,00			1.321,51	1.321,51
Total Inativos	0,00			22.093,63	22.093,63
Auxilio Doença				39.656,10	39.656,10
Facultativos ¹ (PRECATÓRIO)	0,00			0,00	0,00
Total Outros	0,00	0,00	0,00	39.656,10	39.656,10
TOTAL GERAL	1.557.755,15	803.295,23	754.459,92	811.551,09	2.369.306,24



O IBPREV é de Brusque, é dos Servidores, é Seu.

Receitas de Contribuições por Entidade Dezembro - 2018



ÓRGÃO	PATRONAL			SERVIDOR	TOTAL
	T (20,15)	N (11,32)	APORTE	11,00%	31,15%
Câmara	52.110,63	39.295,72	12.814,91	38.184,66	90.295,29
Fundação Cultural	17.803,01	13.395,75	4.407,26	12.886,69	30.689,70
Zoobotânico	16.622,33	12.488,21	4.134,12	11.691,38	28.313,71
Fundação de Esportes	6.653,98	5.004,35	1.649,63	4.409,10	11.063,08
Fundema	7.973,07	5.907,32	2.065,75	4.798,62	12.771,69
Assistência Social	64.644,82	48.647,74	15.997,08	46.057,51	110.702,33
Ibplan	36.820,83	27.887,55	8.933,28	27.099,25	63.920,08
Prefeitura	1.788.833,19	1.345.446,00	443.387,19	1.272.699,88	3.061.533,07
Saúde	918.686,41	693.618,23	225.068,18	657.718,43	1.576.404,84
Samae	139.069,00	96.846,92	42.222,08	77.843,50	216.912,50
Ibprev	9.508,13	6.438,42	3.069,71	6.599,22	16.107,35
Cedido ou Licenciado	957,34	957,34		930,28	1.887,62
Total Ativos	3.059.682,74	2.295.933,55	763.749,19	2.160.918,52	5.220.601,26
Aposentados	0,00			38.107,93	38.107,93
Pensionistas	0,00			4.026,76	4.026,76
Total Inativos	0,00			42.134,69	42.134,69
Auxilio Doença				32.150,80	32.150,80
Facultativos ¹ (PRECATÓRIO)	0,00			33.417,22	33.417,22
Total Outros	0,00	0,00	0,00	65.568,02	65.568,02
TOTAL GERAL	3.059.682,74	2.295.933,55	763.749,19	2.268.621,23	5.328.303,97

Indicador – Investimentos



	DEZEMBRO		2018	saldo investimentos		
	\$	%	acumulado	\$	%	Participação
Rendimentos Aplicações Financeiras:	832.241,95	0,81%	8.096.267,91	110.606.598,25	9,58%	100,00%
Fundos de Investimentos – Renda Fixa	889.947,25	0,91%	7.197.332,42	101.058.172,45	8,39%	91,37%
Remuneração Investimentos RPPS	889.947,25		8.159.990,19			
(-) Deduções Investimentos RPPS	-		(962.657,77)			
Aplicação / Resgate	3.213.716,47		13.656.445,72			
Fundos de Investimentos – Renda Variável	(57.904,06)	-0,48%	873.308,55	9.320.468,04	14,26%	8,43%
Remuneração Investimentos RPPS	78.968,87		2.412.943,62			
(-) Deduções Investimentos RPPS	(136.872,93)		(1.539.635,07)			
Aplicação / Resgate	(118.596,64)		4.331.403,36			
Fundos de Investimentos – Imobiliários	198,76	5,11%	25.626,94	227.957,76	16,41%	0,21%
Remuneração Investimentos RPPS	1.557,40		54.415,42			
(-) Deduções Investimentos RPPS	(1.358,64)		(28.788,48)			
Aplicação / Resgate	-		-			
Disponibilidade Financeira				1.365.817,52		
Saldo Financeiro				111.972.415,77		

2018	INVESTIMENTOS	BENEFÍCIOS PF + PP + AD*	AUTO- SUFICIÊNCIA	Aposentados + Pensionistas* Plano Previdenciário	AUTO- SUFICIÊNCIA
DEZEMBRO					
INVESTIMENTOS X PAGAMENTO BENEFÍCIOS	111.972.415,77	1.758.225,01	64	805.812,40	139

* conta = pagamento ref ao mês corrente + 1/12 referente ao 13º

Indicador – Investimentos



Evolução dos Investimentos X Meta Atuarial
sub-title

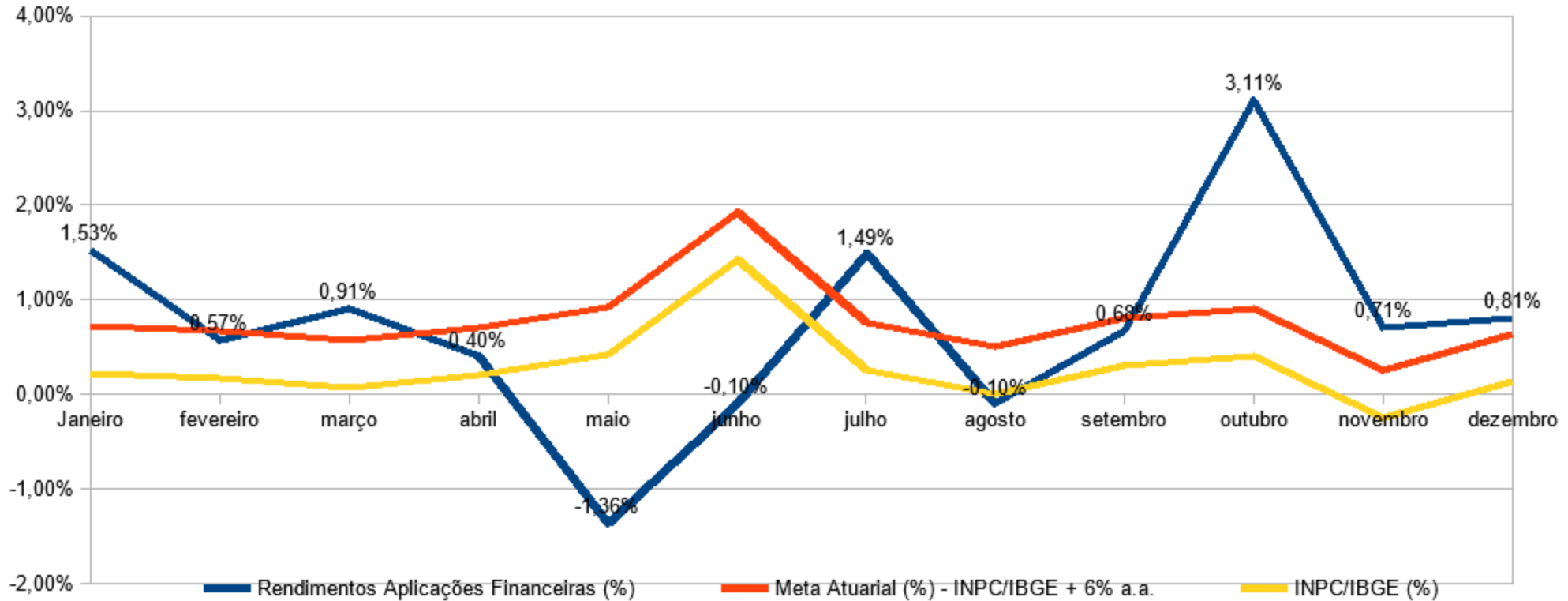

2018

Evolução da Meta Atuarial	MÊS DEZEMBRO					ACUMULADO ANO – 2018				
	INPC	TAXA	META	REAL	VARIAÇÃO	INPC	TAXA	META	REAL	VARIAÇÃO
Rendimentos Aplicações Financeiras (%) - RENDA FIXA	0,14%	0,50%	0,64%	0,91%	0,27%	3,43%	6,00%	9,43%	8,39%	-1,04%
Rendimentos Aplicações Financeiras (%) - RENDA VARIÁVEL	0,14%	0,50%	0,64%	-0,48%	-1,12%	3,43%	6,00%	9,43%	14,26%	4,83%
Rendimentos Aplicações Financeiras (%) TOTAL	0,14%	0,50%	0,64%	0,81%	0,17%	3,43%	6,00%	9,43%	9,58%	0,15%

Indicador – Investimentos



Evolução dos Investimentos X Meta Atuarial
ACUMULADO - ANO

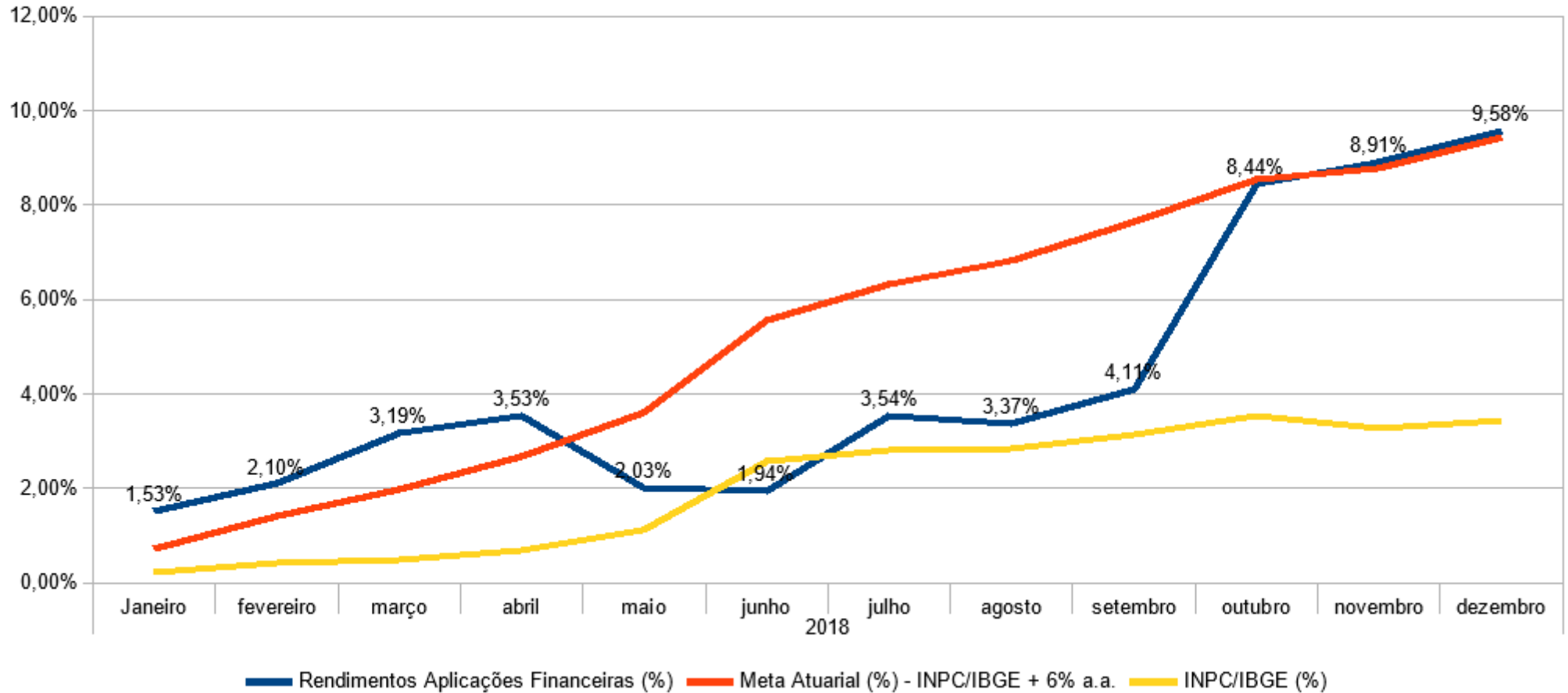



Resumo Financeiro de Despesas com Benefícios

NOVEMBRO / 2018						
DESCRIÇÃO	QTD.	VALOR	%	MÉDIA	AUX. MED. AUX. ALIM.	TOTAL
Plano Financeiro	194	668.872,92	27%	3.447,80	10.296,50	679.169,42
Aposentadorias	133	504.954,24	31%	3.796,65	9.513,77	514.468,01
Da Câmara	3	41.361,97	2%	13.787,32	0,00	41.361,97
Da Prefeitura	130	463.592,27	19%	3.566,09	9.513,77	473.106,04
Pensões	61	163.918,68	7%	15.045,17	782,73	164.701,41
Da Câmara	1	12.521,89	1%	12.521,89	0,00	12.521,89
Da Prefeitura	60	151.396,79	6%	2.523,28	782,73	152.179,52
Plano Previdenciário	242	967.057,64	59%	3.996,11	21.193,36	988.251,00
Aposentadorias	155	740.854,91	30%	4.779,71	5.937,86	746.792,77
Pensionistas	19	48.106,41	2%	2.531,92	0,00	48.106,41
Auxílio Doença	68	178.096,32	7%	2.619,06	15.255,50	193.351,82
Diretoria Executiva	6				2.022,22	2.022,22
TOTAL – Benefícios	436	1.635.930,56	86%	3.752,13	33.512,08	1.669.442,64
Pasep						7.662,54
TOTAL GERAL						1.677.105,18

DESCRIÇÃO	QTD.	%	VALOR	%
Aposentadorias	288	66,06%	1.245.809,15	76,15%
Pensões	80	18,35%	212.025,09	12,96%
Auxílio Doença	68	15,60%	178.096,32	10,89%
TOTAL GERAL	436	100,00%	1.635.930,56	100,00%



Resumo Financeiro de Despesas com Benefícios

DEZEMBRO / 2018						
DESCRIÇÃO	QTD.	VALOR	%	MÉDIA	AUX. MED. AUX. ALIM.	TOTAL
Plano Financeiro	194	1.003.308,28	41%	5.171,69	7.885,41	1.011.193,69
Aposentadorias	133	757.430,51	31%	5.694,97	7.721,65	765.152,16
Da Câmara	3	62.042,95	3%	20.680,98	216,05	62.259,00
Da Prefeitura	130	695.387,56	28%	5.349,14	7.505,60	702.893,16
Pensões	61	245.877,77	10%	22.567,75	163,76	246.041,53
Da Câmara	1	18.782,83	1%	18.782,83	0,00	18.782,83
Da Prefeitura	60	227.094,94	9%	3.784,92	163,76	227.258,70
Plano Previdenciário	356	1.446.200,63	59%	4.062,36	14.955,91	1.461.156,54
Aposentadorias	156	1.086.111,81	44%	6.962,26	3.134,60	1.089.246,41
Pensionistas	19	67.602,98	3%	3.558,05	0,00	67.602,98
Auxílio Doença	181	292.485,84	12%	1.615,94	11.821,31	304.307,15
Diretoria Executiva	6				2.095,36	2.095,36
TOTAL – Benefícios	550	2.449.508,91	100%	4.453,65	24.936,68	2.474.445,59
Pasep						8.115,51
TOTAL GERAL						2.482.561,10

DESCRIÇÃO	QTD.	%	VALOR	%
Aposentadorias	289	52,55%	1.843.542,32	75,26%
Pensões	80	14,55%	313.480,75	12,80%
Auxílio Doença	181	32,91%	292.485,84	11,94%
TOTAL GERAL	550	100,00%	2.449.508,91	100,00%

O IBPREV é de Brusque, é dos Servidores, é Seu.



Servidores X Benefícios Concedidos Por Setor

Setor	NOVEMBRO / 2018					DEZEMBRO / 2018				
	Auxilio Doença	%	Lic. Mater.	%	nº Servid.	Auxilio Doença	%	Lic. Mater.	%	nº Servid.
EDUCAÇÃO	25	69,44%	8	53,33%	921	13	36,11%	7	46,67%	921
F. M. SAÚDE	10	27,78%	5	33,33%	508	10	27,78%	4	26,67%	508
OBRAS	7	19,44%	1	6,67%	140	5	13,89%	1	6,67%	140
PREFEITURA* – ADMINISTRAÇÃO	4	11,11%	0	0,00%	223	4	11,11%	1	6,67%	223
SAMAE	4	11,11%	0	0,00%	109	0	0,00%	1	6,67%	41
ASSISTENCIA SOCIAL	0	0,00%	1	6,67%	41	0	0,00%	1	6,67%	5
IBPREV	0	0,00%	1	6,67%	5	2	5,56%	0	0,00%	109
ZOOBOTÂNICO	1	2,78%	0	0,00%	14	1	2,78%	0	0,00%	14
FUNDEMA	1	2,78%	0	0,00%	4	1	2,78%	0	0,00%	4
F. CULTURAL	0	0,00%	0	0,00%	12	0	0,00%	0	0,00%	12
IBPLAM	0	0,00%	0	0,00%	12	0	0,00%	0	0,00%	12
F. M. ESPORTE	0	0,00%	0	0,00%	4	0	0,00%	0	0,00%	4
CÂMARA	0	0,00%	0	0,00%	17	0	0,00%	0	0,00%	17
TOTAL GERAL	52	2,59%	16	0,80%	2010	36	1,79%	15	0,75%	2010
	68		3,38%			51		2,54%		



Afastamento X Retorno

TURNOVER EM NOVEMBRO / 2018			
Movimento	Auxilio Doença	Licença Maternidade	TOTAL
Afastamento	17	2	19
Retorno	9	1	10
SALDO	8	1	9

TURNOVER EM DEZEMBRO / 2018			
Movimento	Auxilio Doença	Licença Maternidade	TOTAL
Afastamento	6	2	8
Retorno	22	3	25
SALDO	-16	-1	-17

Relação financeira Benefícios / Folha Pagamento

Novembro/2018

Auxilio Doença+Licença Maternidade: R\$ 178.096,32 / BC Folha: R\$ 7.377.737,18 = 2,41%

Dezembro/2018

Auxilio Doença+Licença Maternidade: R\$ 292.485,84 / BC Folha: R\$ 20.232.329,64 = 1,45%



Evolução dos Benefícios Temporários Número

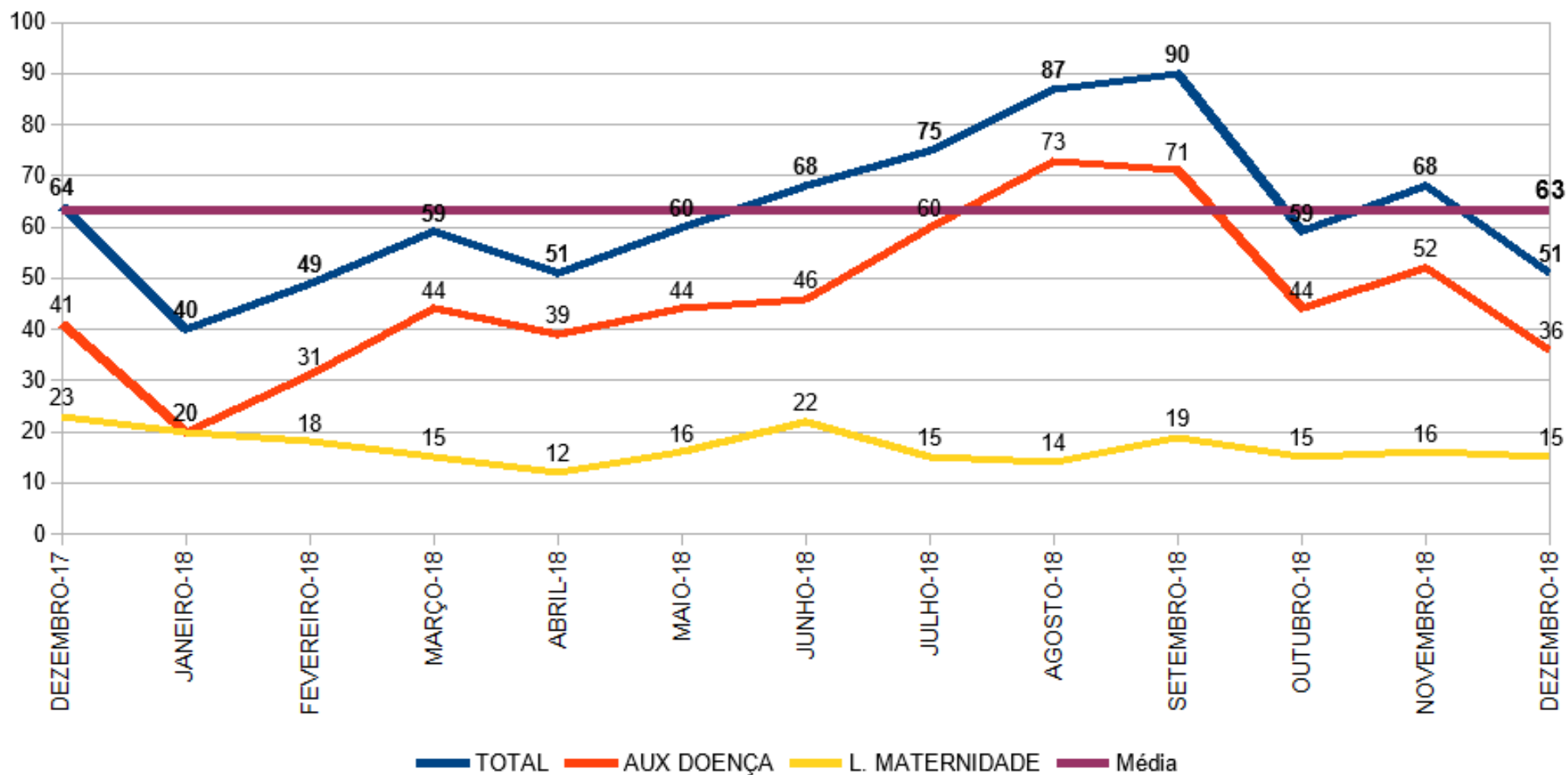



Evolução dos Benefícios Temporários Valor

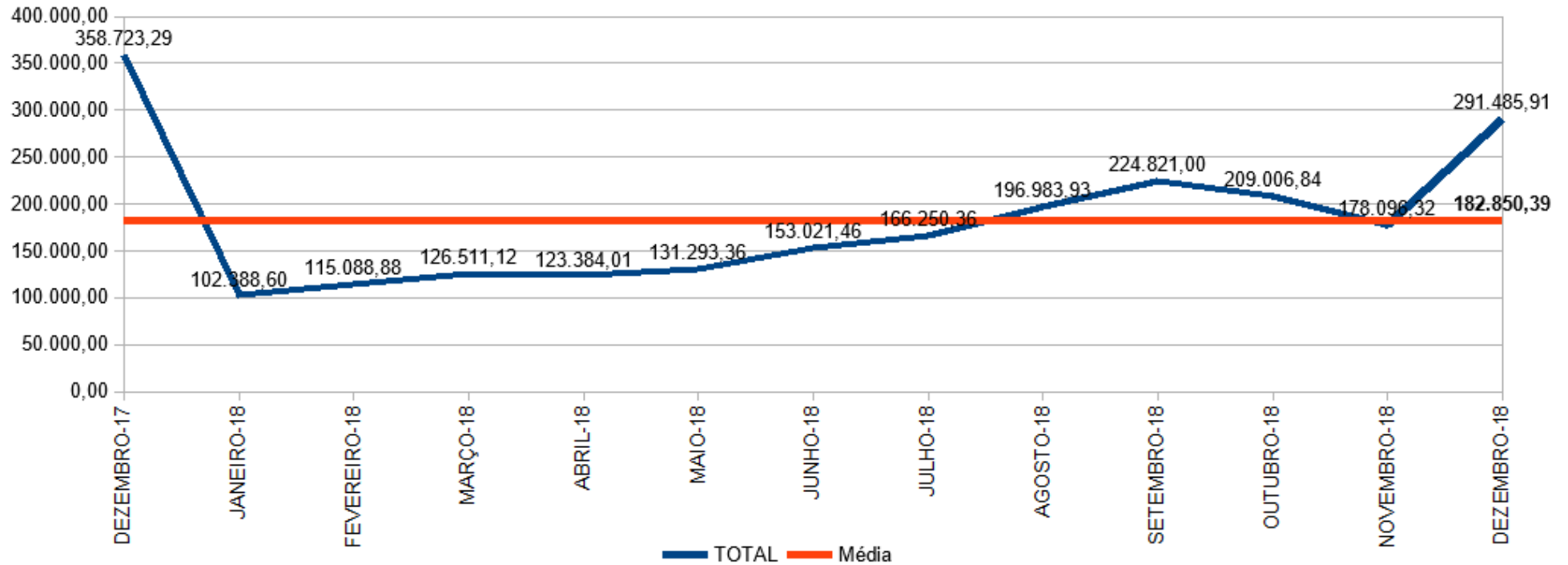

Indicador - Despesas



Conta	NOVEMBRO		DEZEMBRO		Acumulado 2018	
	R\$	%	R\$	%	R\$	%
Despesas Correntes (Administração)	158.626,67	8,64%	118.167,83	4,54%	861.266,50	3,99%
Folha Pagamento	51.133,59	2,79%	106.213,30	4,08%	665.317,02	3,08%
Despesas Administrativas	107.493,08	5,86%	11.954,53	0,46%	195.949,48	0,91%
Despesas Correntes (Benefícios)	1.677.105,18	91,36%	2.482.561,10	95,46%	20.729.117,59	96,01%
TOTAL DAS DESPESAS	1.835.731,85		2.600.728,93		21.590.384,09	

Fonte: TC-08 Comparativo da Despesa Autorizada com a Realizada.

Indicador - Despesas



Evolução da Despesa
2018

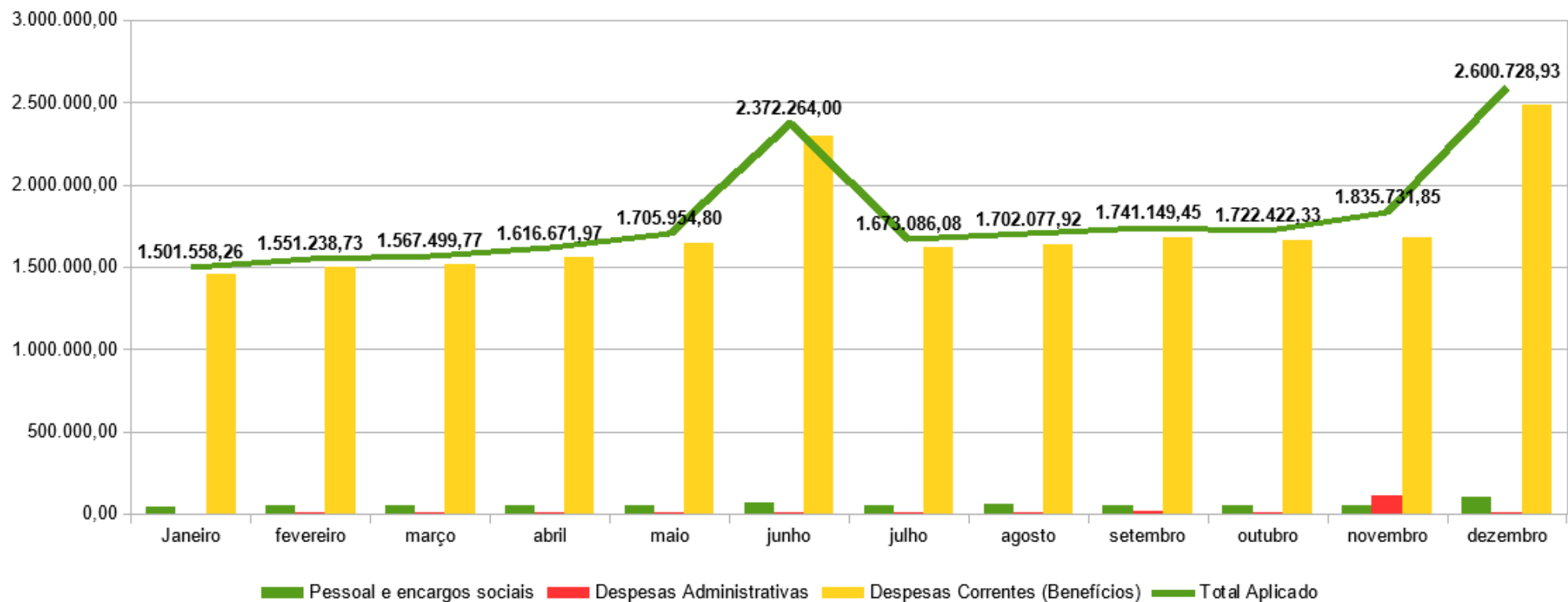

Fonte: TC-08 Comparativo da Despesa Autorizada com a Realizada.



Despesas Correntes Administrativas Novembro - 2018

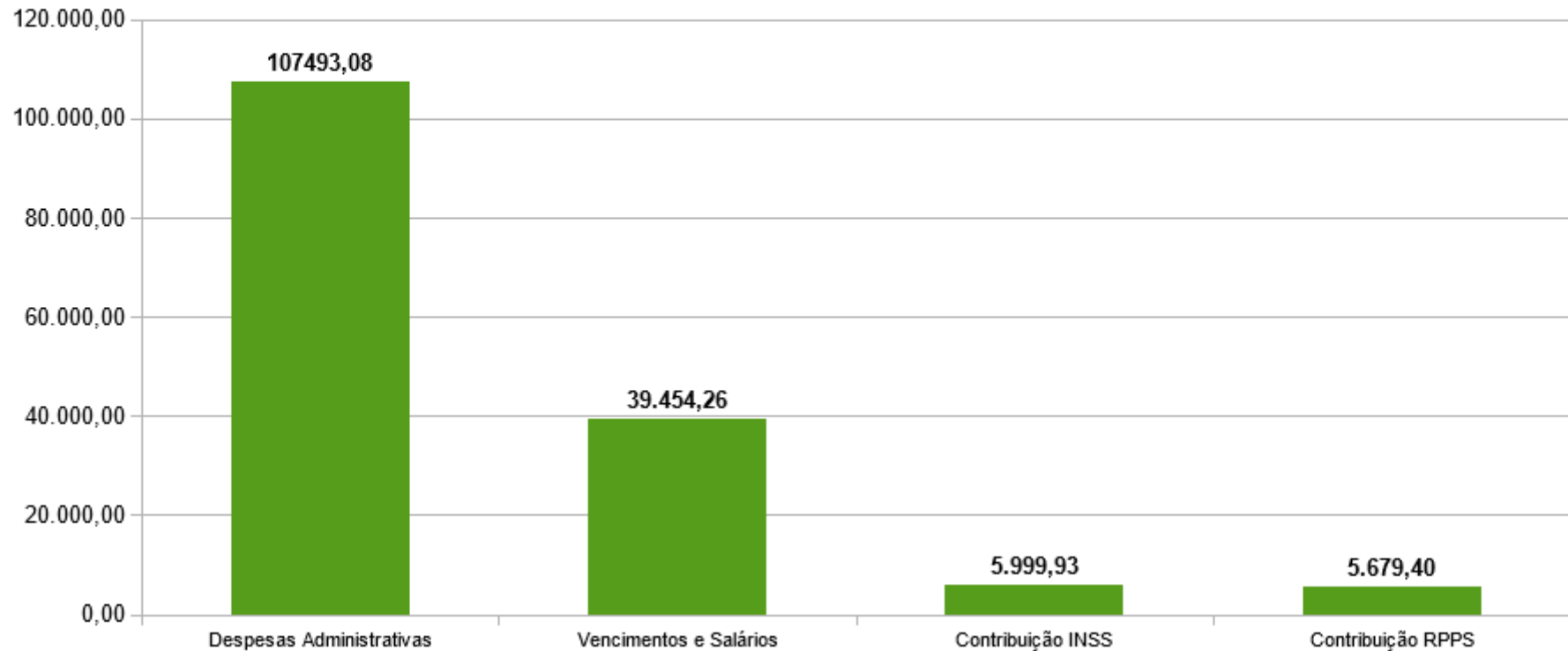

Fonte: TC-08 Comparativo da Despesa Autorizada com a Realizada.

Estrutura Servidores IBPREV:

Diretor Presidente, Diretor Administrativo, Advogado e 3 Agentes Administrativos.



Despesas Correntes Administrativas Dezembro - 2018

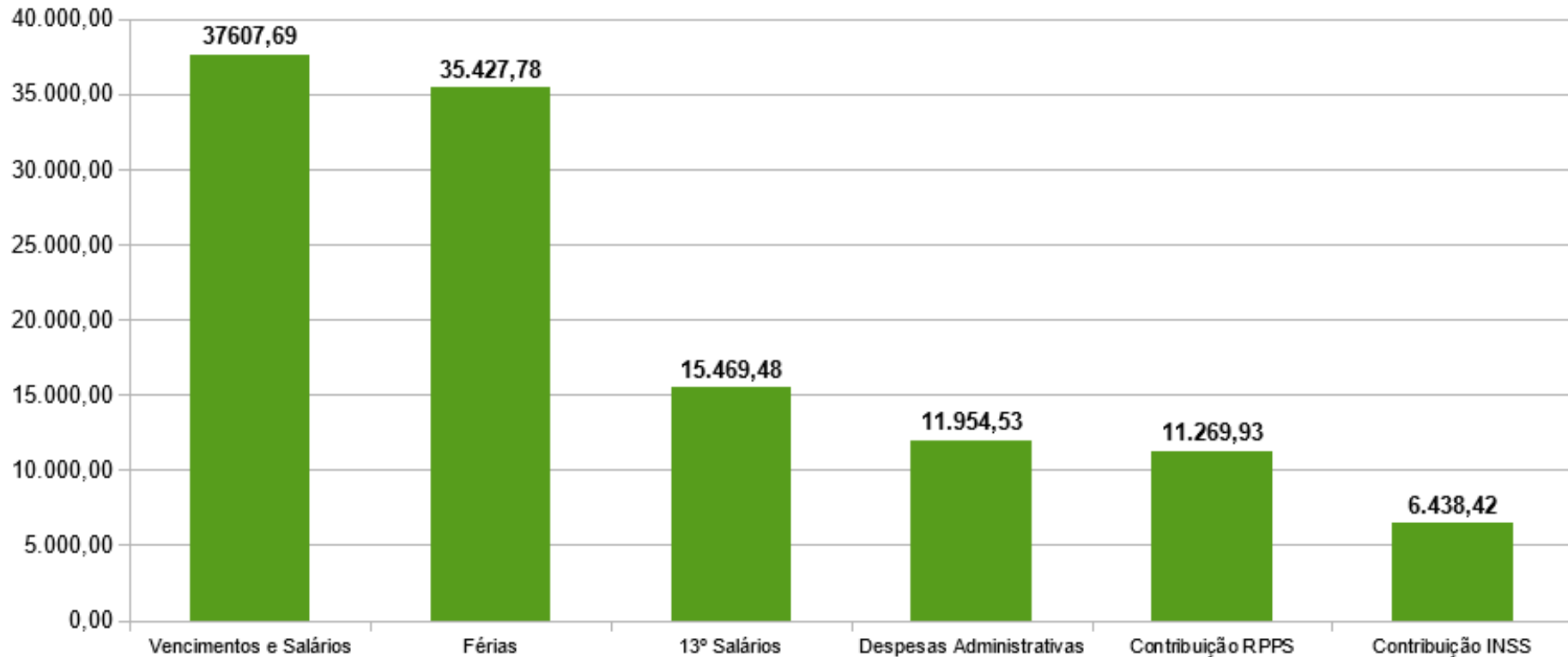

Fonte: TC-08 Comparativo da Despesa Autorizada com a Realizada.

Estrutura Servidores IBPREV:

Diretor Presidente, Diretor Administrativo, Advogado e 3 Agentes Administrativos.



Despesas Administrativas Acumuladas
2018
sub-title

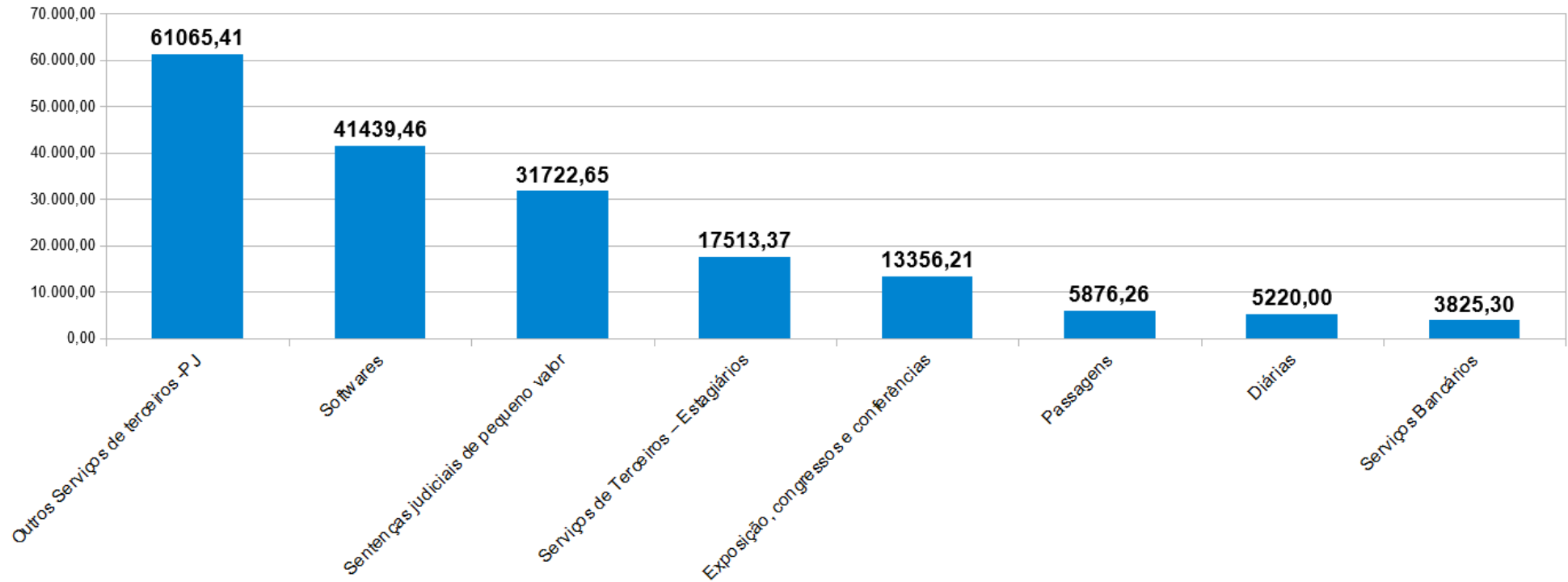

Indicador - Despesas



Receitas x Despesas
2018

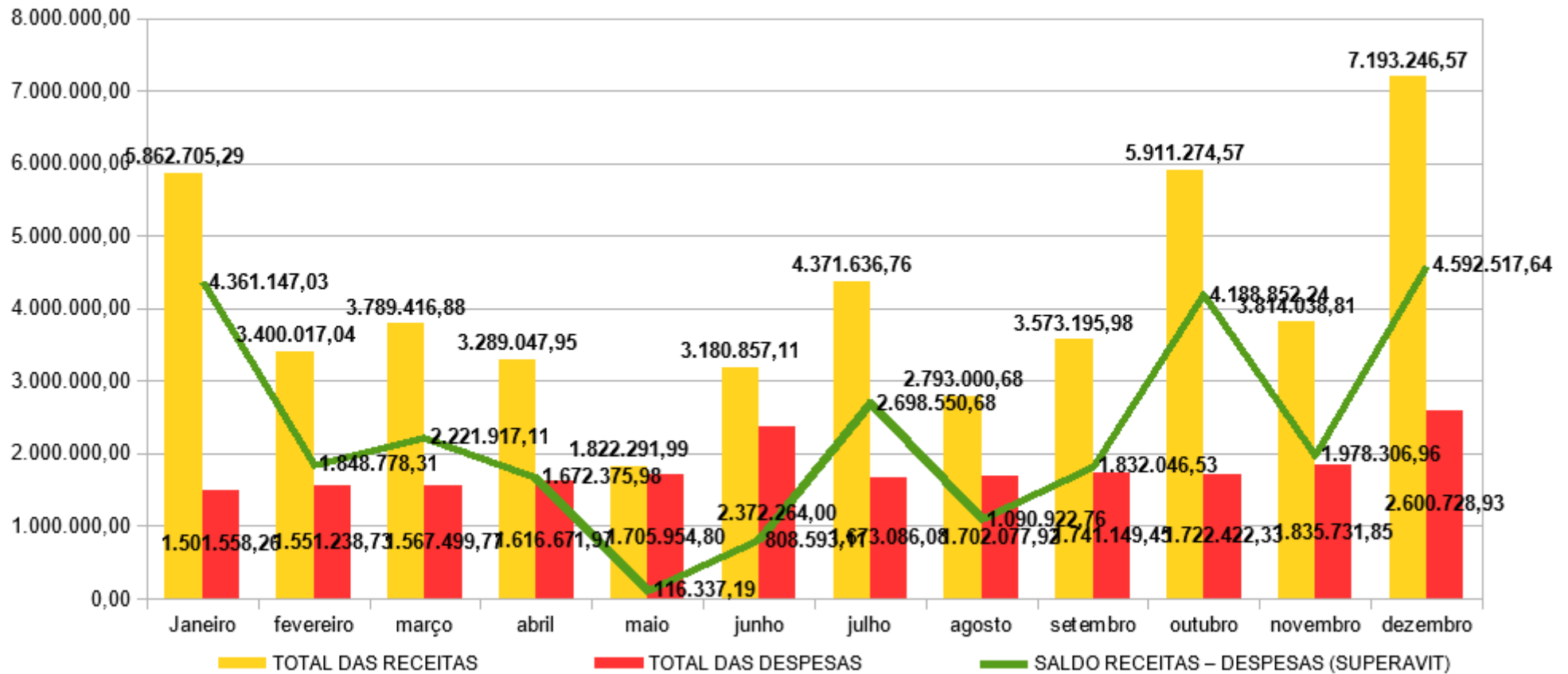

Fonte: TC-08 Comparativo da Despesa Autorizada com a Realizada.

Superavit acumulado na ordem de R\$ 27.410.345,54

Indicador – Relação Receitas x Despesas

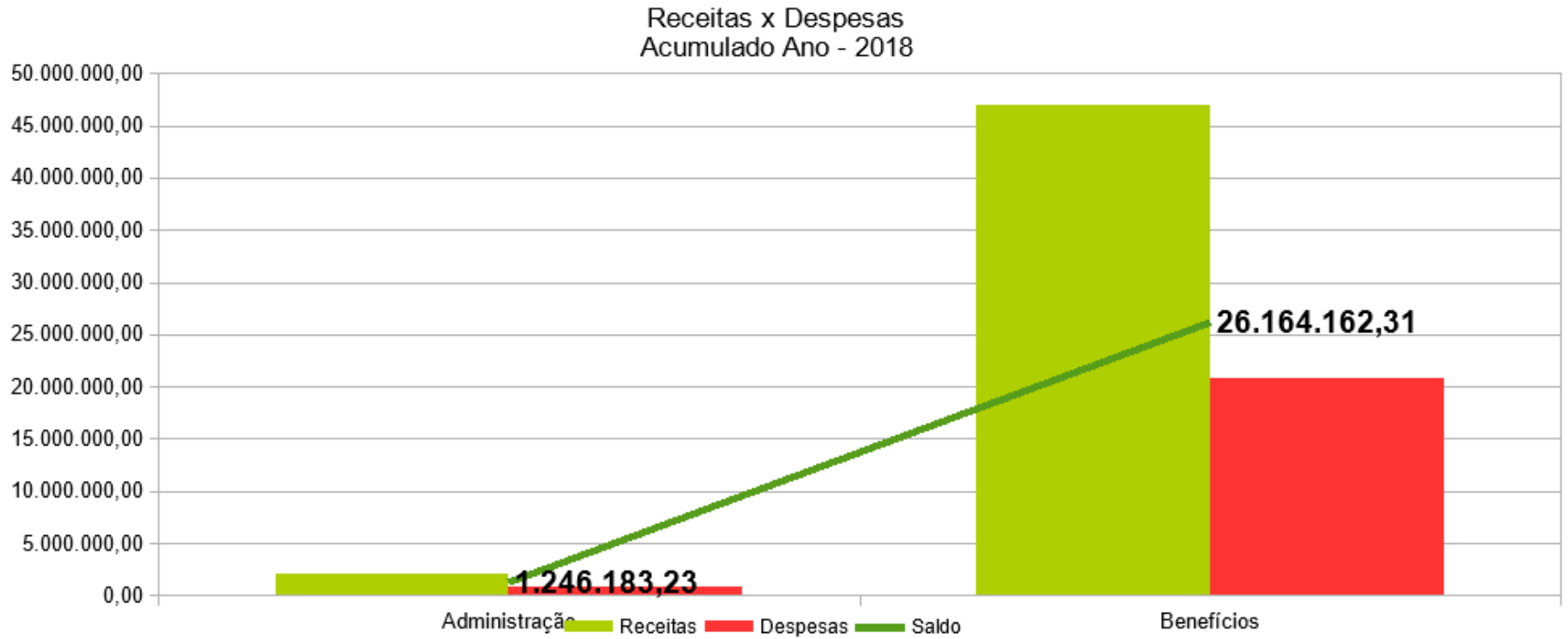

Fonte: TC-08 Comparativo da Despesa Autorizada com a Realizada.