



PREFEITURA DE
BRUSQUE



IBPREV
Instituto Brusquense de Previdência

O IBPREV é de Brusque, é dos Servidores, é Seu.

**Prestação de Contas
Outubro - 2018**

Indicador - Receitas



Conta	Mês - OUTUBRO		Acumulado 2018	
	R\$	%	R\$	%
Receitas de Contribuições	2.310.913,59	39,09%	23.902.658,07	62,91%
Receita de Contribuições (Servidores)	763.514,20	12,92%	8.588.134,59	22,60%
Receita de Contribuições (Patronal)	1.547.399,39	26,18%	15.314.523,48	40,31%
Outras Receitas	2.904.520,23	49,14%	6.638.546,20	17,47%
Receita Patrimonial (Investimentos)	2.968.987,79	50,23%	8.914.425,58	23,46%
Outras Receitas Correntes	1.990,88	0,03%	126.199,70	0,33%
(-) Deduções da Receita	-66.458,44	-1,12%	-2.402.079,08	-6,32%
<i>Transferências Financeiras Recebidas (Plano Financeiro)</i>	<i>695.840,75</i>	<i>11,77%</i>	<i>7.452.239,98</i>	<i>19,61%</i>
Total Receitas	5.911.274,57		37.993.444,25	

Fonte: TC-06 Demonstrativo dos Recursos Recebidos a Qualquer Título



Evolução da Receita
2018

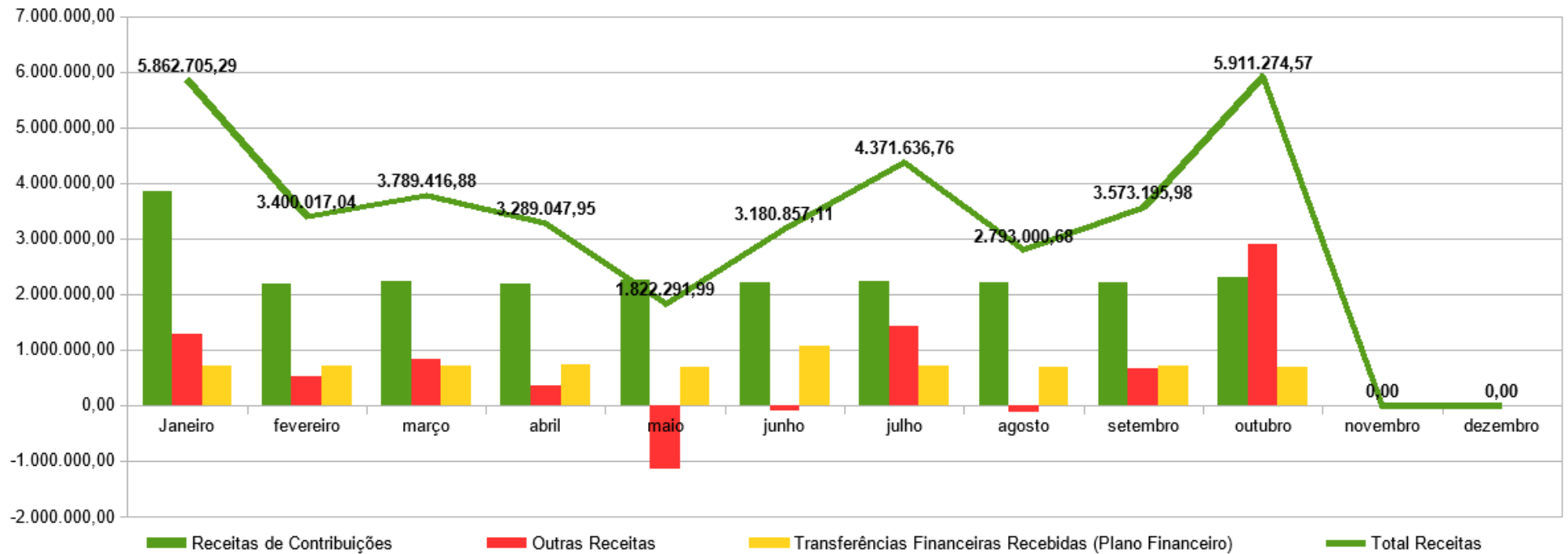

Fonte: TC-08 Comparativo da Despesa Autorizada com a Realizada.

Indicador - Receitas



Comparativo da Receita - Outubro 2017 x 2018

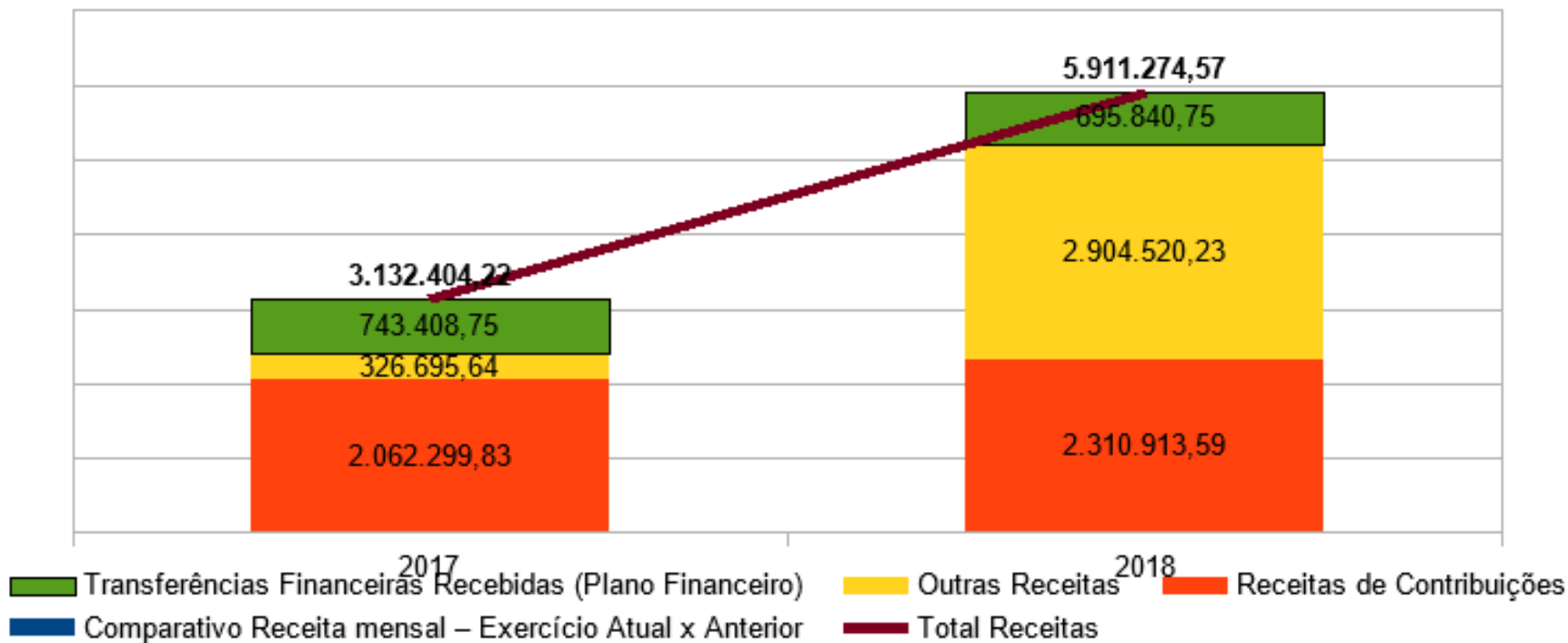

Indicador - Receitas



Comparativo Receita - Março Exercício 2016 x 2017 x 2018

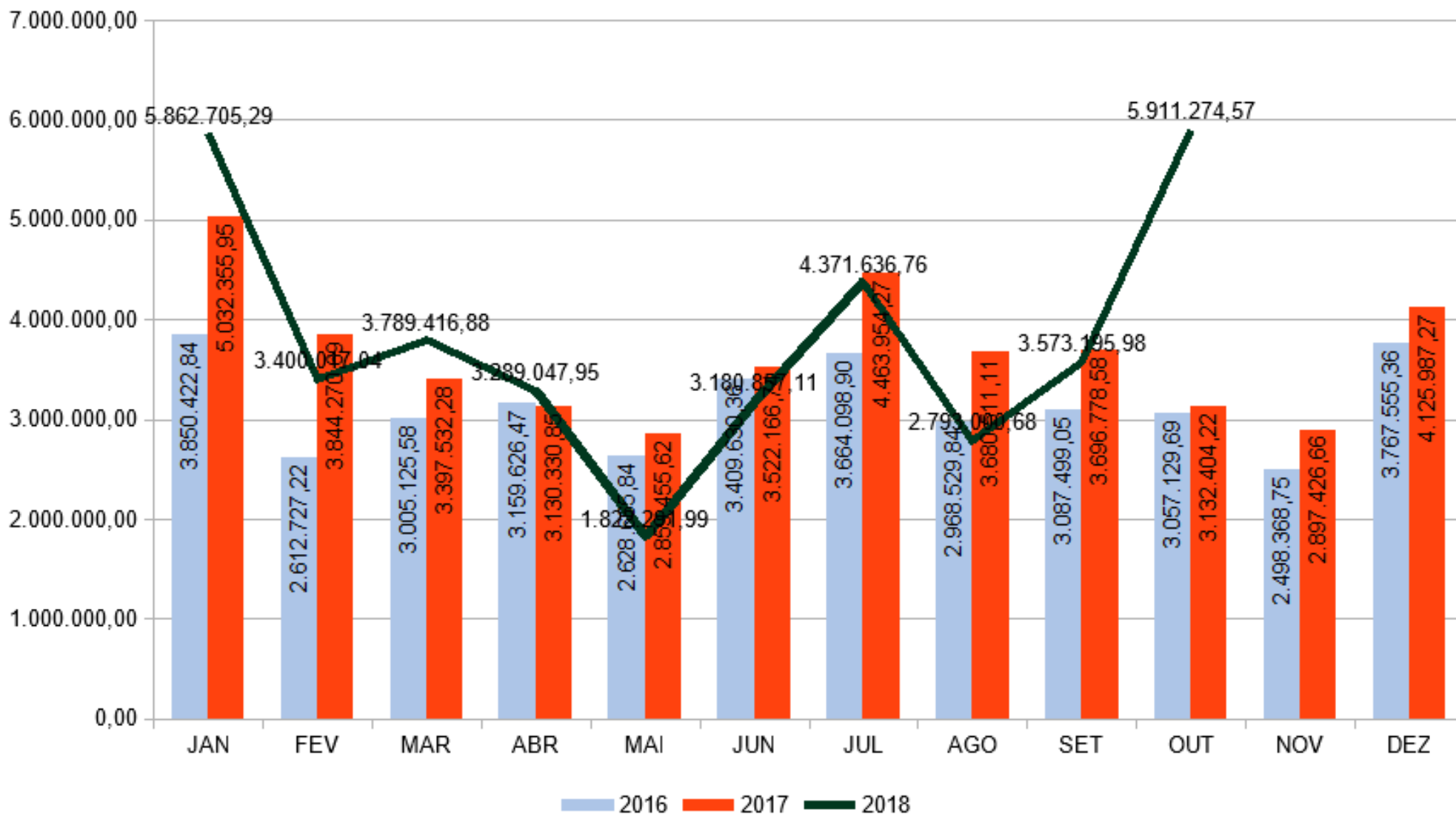

2016 2017 2018

O IBPREV é de Brusque, é dos Servidores, é Seu.



Receitas de Contribuições por Entidade Outubro - 2018



ÓRGÃO	PATRONAL			SERVIDOR	TOTAL
	T (20,15)	N (11,32)	APORTE	11,00%	31,15%
Prefeitura	896.720,34	459.366,99	437.353,35	431.493,52	1.328.213,86
Saúde	460.475,10	235.976,07	224.499,03	221.077,37	681.552,47
Samae	83.989,44	43.025,65	40.963,79	40.840,93	124.830,37
Assistência Social	33.424,23	17.122,38	16.301,85	16.638,42	50.062,65
Câmara	25.642,79	13.136,15	12.506,64	12.764,73	38.407,52
Ibplan	16.502,01	8.453,56	8.048,45	8.214,61	24.716,62
Fundação Cultural	8.798,93	4.507,47	4.291,46	4.380,05	13.178,98
Zoobotânico	8.415,82	4.311,21	4.104,61	3.967,30	12.383,12
Ibprev	5.467,07	2.726,97	2.740,10	0,00	5.467,07
Fundema	4.150,16	2.126,02	2.024,14	1.595,07	5.745,23
Fundação de Esportes	3.334,83	1.708,35	1.626,48	1.367,29	4.702,12
Cedido ou Licenciado	478,67	478,67		465,14	943,81
Total Ativos	1.547.399,39	792.939,49	754.459,90	742.804,43	2.290.203,82
Aposentados	0,00			19.388,26	19.388,26
Pensionistas	0,00			1.321,51	1.321,51
Total Inativos	0,00			20.709,77	20.709,77
Auxilio Doença				0,00	0,00
Facultativos 1(PRECATÓRIO)	0,00			0,00	0,00
Total Outros	0,00	0,00	0,00	0,00	0,00
TOTAL GERAL	1.547.399,39	792.939,49	754.459,90	763.514,20	2.310.913,59

Indicador – Investimentos



	OUTUBRO		2018	saldo investimentos		
	\$	%	acumulado	\$	%	Participação
Rendimentos Aplicações Financeiras:	2.902.902,81	3,11%	6.521.575,83	105.588.532,90	8,44%	100,00%
Fundos de Investimentos – Renda Fixa	1.970.170,35	2,17%	5.855.335,65	96.154.459,21	6,89%	91,07%
Remuneração Investimentos RPPS	1.970.170,35		6.817.993,42			
(-) Deduções Investimentos RPPS	-		(962.657,77)			
Aplicação / Resgate	231.372,65		10.094.729,25			
Fundos de Investimentos – Renda Variável	914.434,79	12,88%	643.312,96	9.205.693,65	24,63%	8,72%
Remuneração Investimentos RPPS	980.519,77		2.046.075,10			
(-) Deduções Investimentos RPPS	(66.084,98)		(1.402.762,14)			
Aplicação / Resgate	1.000.000,00		4.450.000,00			
Fundos de Investimentos – Imobiliários	18.297,67	8,64%	22.927,22	228.380,04	10,41%	0,22%
Remuneração Investimentos RPPS	18.297,67		50.357,06			
(-) Deduções Investimentos RPPS	-		(27.429,84)			
Aplicação / Resgate	-		-			
Disponibilidade Financeira				126.793,33		
Saldo Financeiro				105.715.326,23		

2018	INVESTIMENTOS	BENEFICIOS PF + PP + AD*	AUTO- SUFICIÊNCIA	Aposentados + Pensionistas* Plano Previdenciário	AUTO- SUFICIÊNCIA
OUTUBRO					
INVESTIMENTOS X PAGAMENTO BENEFICIOS	105.715.326,23	1.758.225,01	60	805.812,40	131

* conta = pagamento ref ao mês corrente + 1/12 referente ao 13º

Indicador – Investimentos



Evolução dos Investimentos X Meta Atuarial
sub-title

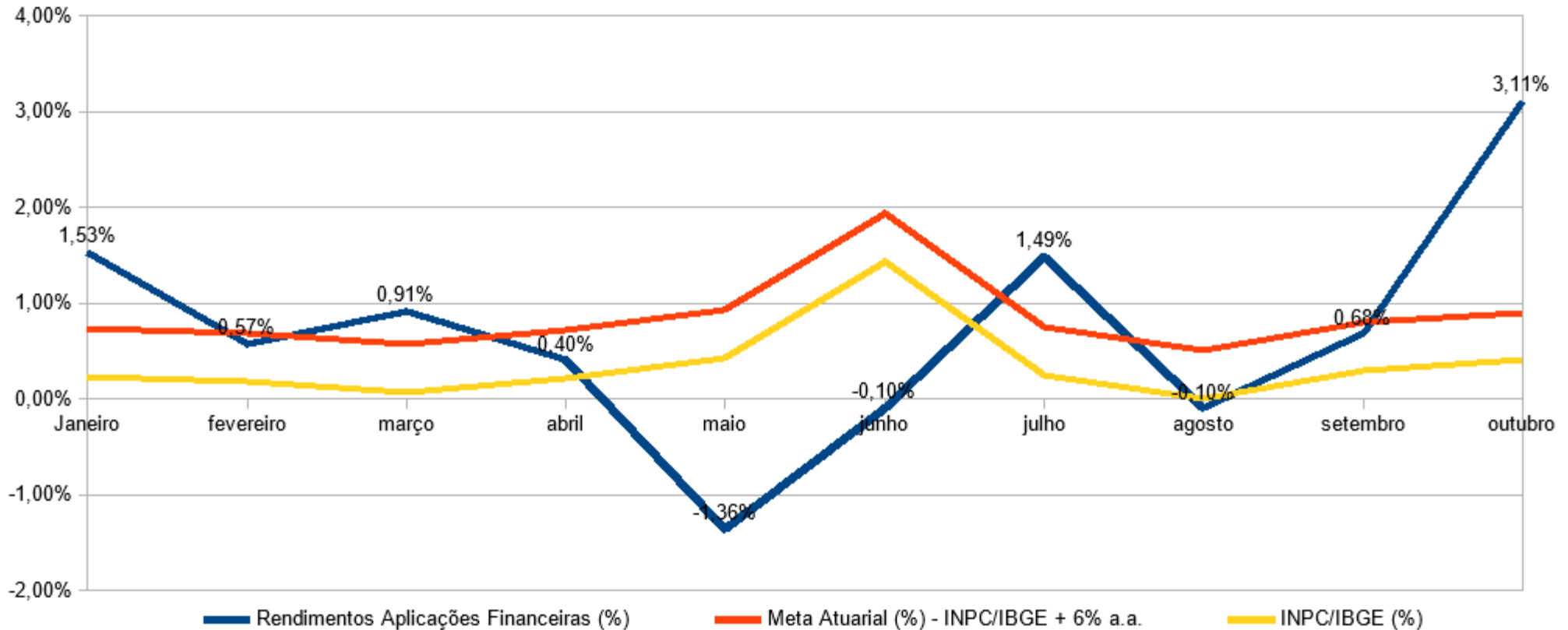

O IBPREV é de Brusque, é dos Servidores, é Seu.

2018

Evolução da Meta Atuarial	MÊS OUTUBRO					ACUMULADO ANO – 2018				
	INPC	TAXA	META	REAL	VARIAÇÃO	INPC	TAXA	META	REAL	VARIAÇÃO
Rendimentos Aplicações Financeiras (%) - RENDA FIXA	0,40%	0,50%	0,90%	2,17%	1,27%	3,55%	5,00%	8,55%	6,89%	-1,66%
Rendimentos Aplicações Financeiras (%) - RENDA VARIÁVEL	0,40%	0,50%	0,90%	12,88%	11,98%	3,55%	5,00%	8,55%	24,63%	16,08%
Rendimentos Aplicações Financeiras (%) TOTAL	0,40%	0,50%	0,90%	3,11%	2,21%	3,55%	5,00%	8,55%	8,44%	-0,11%

Indicador – Investimentos



Evolução dos Investimentos X Meta Atuarial
ACUMULADO - ANO

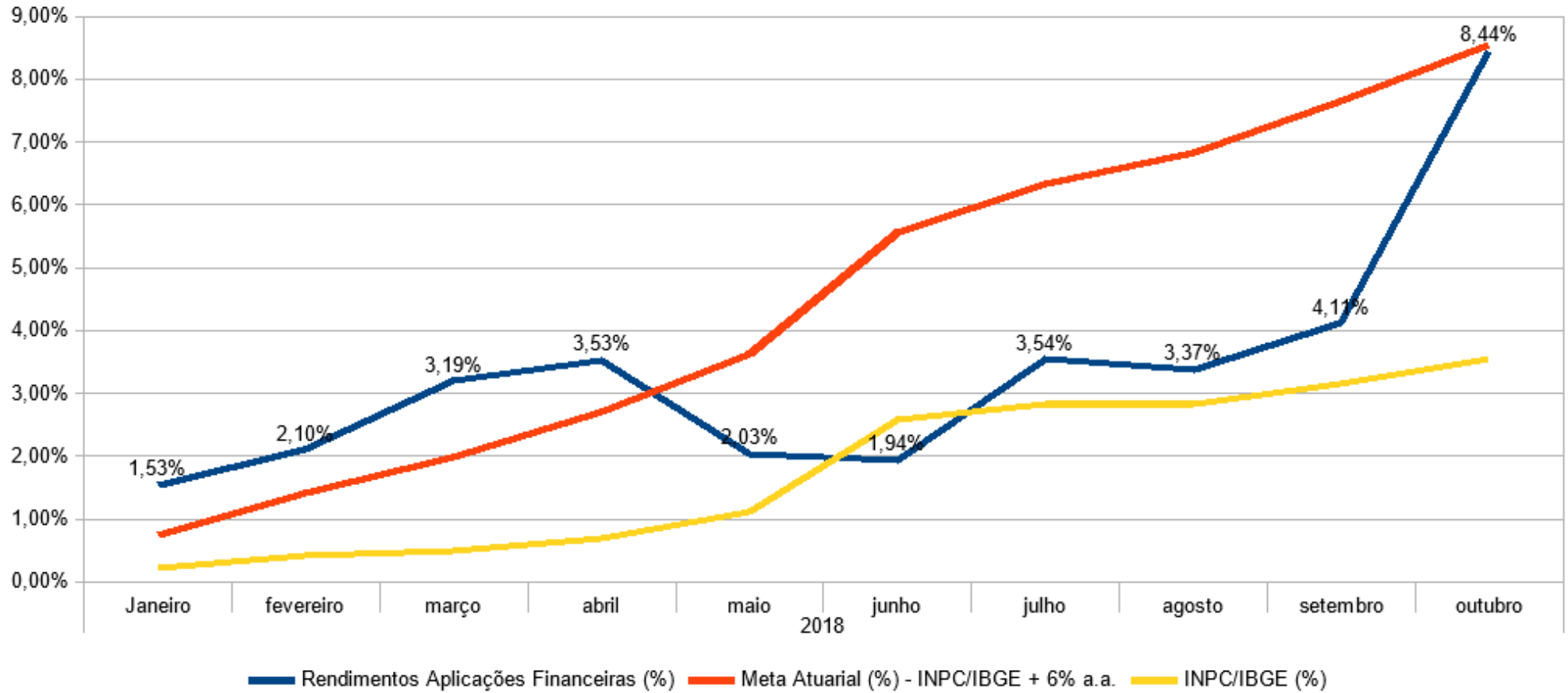

Indicador – Investimentos



Evolução dos Investimentos X Meta Atuarial
ACUMULADO - 12 MESES

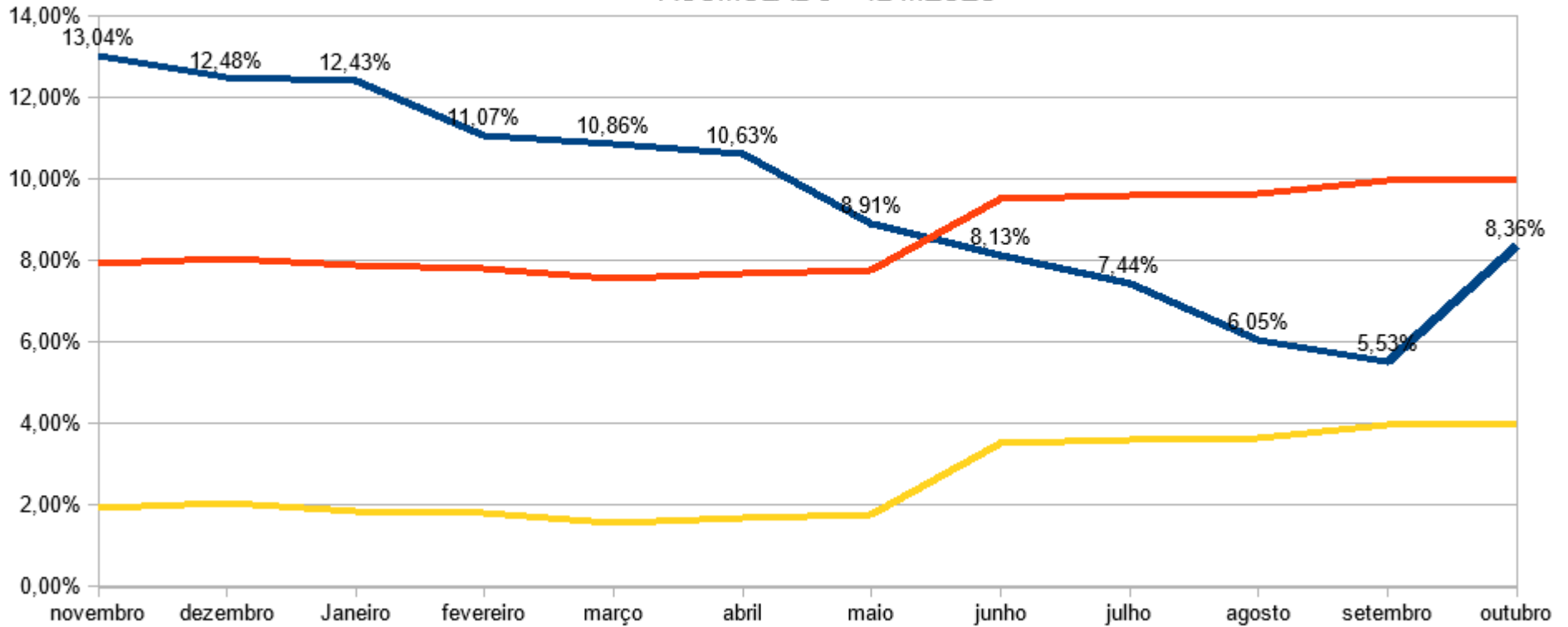



Resumo Financeiro de Despesas com Benefícios

OUTUBRO / 2018						
DESCRIÇÃO	QTD.	VALOR	%	MÉDIA	AUX. MED. AUX. ALIM.	TOTAL
Plano Financeiro	195	670.143,53	41%	3.436,63	6.625,48	676.769,01
Aposentadorias	134	506.224,85	31%	3.777,80	6.204,10	512.428,95
Da Câmara	3	41.361,97	3%	13.787,32	0,00	41.361,97
Da Prefeitura	131	464.862,88	29%	3.548,57	6.204,10	471.066,98
Pensões	61	163.918,68	10%	15.045,17	421,38	164.340,06
Da Câmara	1	12.521,89	1%	12.521,89	0,00	12.521,89
Da Prefeitura	60	151.396,79	9%	2.523,28	421,38	151.818,17
Plano Previdenciário	227	952.833,90	59%	4.197,51	19.462,58	972.296,48
Aposentadorias	150	713.947,03	44%	4.759,65	3.370,34	717.317,37
Pensionistas	18	29.880,03	2%	1.660,00	0,00	29.880,03
Auxílio Doença	59	209.006,84	13%	3.542,49	16.092,24	225.099,08
Diretoria Executiva	6				2.052,74	2.052,74
TOTAL – Benefícios	422	1.622.977,43	100%	3.845,92	28.140,80	1.651.118,23
Pasep						7.988,21
TOTAL GERAL						1.659.106,44

DESCRIÇÃO	QTD.	%	VALOR	%
Aposentadorias	284	67,30%	1.220.171,88	75,18%
Pensões	79	18,72%	193.798,71	11,94%
Auxílio Doença	59	13,98%	209.006,84	12,88%
TOTAL GERAL	422	100,00%	1.622.977,43	100,00%



Servidores X Benefícios Concedidos

Por Setor

OUTUBRO / 2018

Setor	Auxílio Doença	%	Licença Maternidade	%	nº Servidores
EDUCAÇÃO	17	38,64%	9	60,00%	921
F. M. SAÚDE	12	27,27%	5	33,33%	508
OBRAS	6	13,64%	1	6,67%	140
PREFEITURA* – ADMINISTRAÇÃO	4	9,09%	0	0,00%	223
SAMAE	3	6,82%	0	0,00%	109
ZOOBOTÂNICO	1	2,27%	0	0,00%	14
FUNDEMA	1	2,27%	0	0,00%	4
ASSISTENCIA SOCIAL	0	0,00%	0	0,00%	41
F. CULTURAL	0	0,00%	0	0,00%	12
IBPLAM	0	0,00%	0	0,00%	12
F. M. ESPORTE	0	0,00%	0	0,00%	4
CÂMARA	0	0,00%	0	0,00%	17
IBPREV	0	0,00%	0	0,00%	5
TOTAL GERAL	44	2,19%	15	0,75%	2010
	59			2,94%	



Afastamento X Retorno

TURNOVER EM OUTUBRO / 2018			
Movimento	Auxilio Doença	Licença Maternidade	TOTAL
Afastamento	5	5	10
Retorno	32	9	41
SALDO	-27	-4	-31

Relação financeira Benefícios / Folha Pagamento Outubro/2018

Auxilio Doença+Licença Maternidade: R\$ 209.006,84 / BC Folha: R\$ 6.748.539,00 = 3,10%



Evolução dos Benefícios Temporários Número

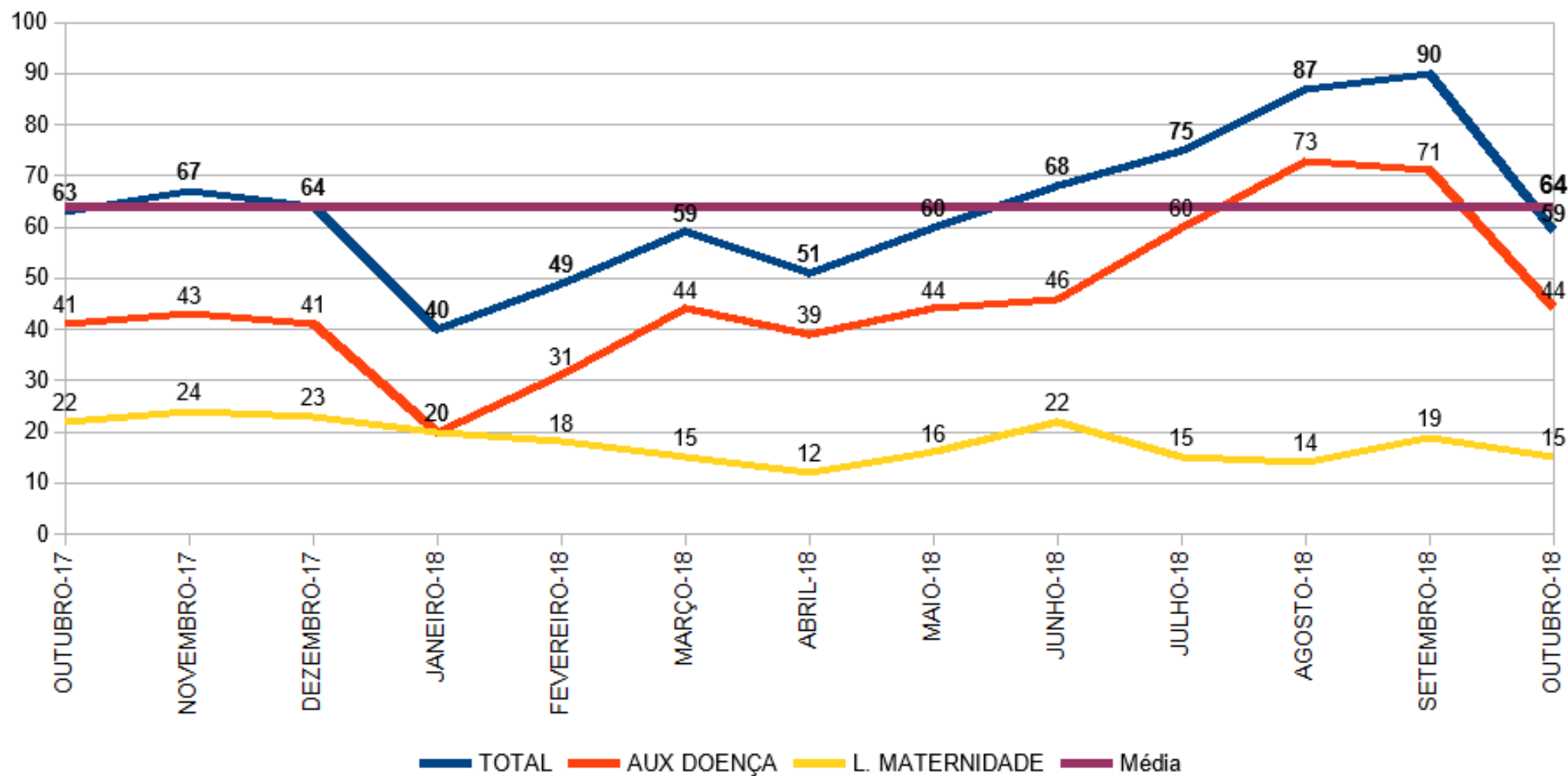



Evolução dos Benefícios Temporários Valor

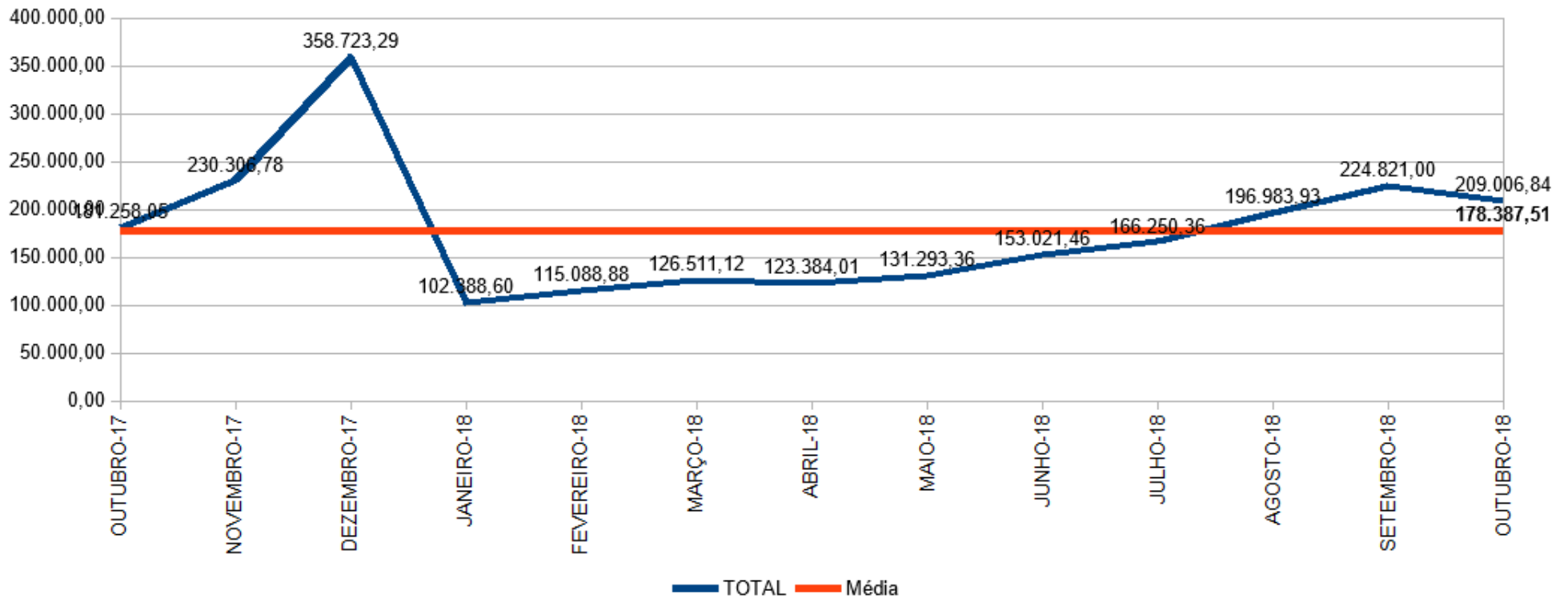

Indicador - Despesas



Conta	R\$	OUTUBRO	Acumulado 2018	
		%	R\$	%
Despesas Correntes (Administração)	63.315,89	3,68%	584.472,00	3,41%
<i>Folha Pagamento</i>	52.110,57	3,03%	507.970,13	2,96%
<i>Despesas Administrativas</i>	11.205,32	0,65%	76.501,87	0,45%
Despesas Correntes (Benefícios)	1.659.106,44	96,32%	16.569.904,50	96,59%
TOTAL DAS DESPESAS	1.722.422,33		17.154.376,50	

Fonte: TC-08 Comparativo da Despesa Autorizada com a Realizada.

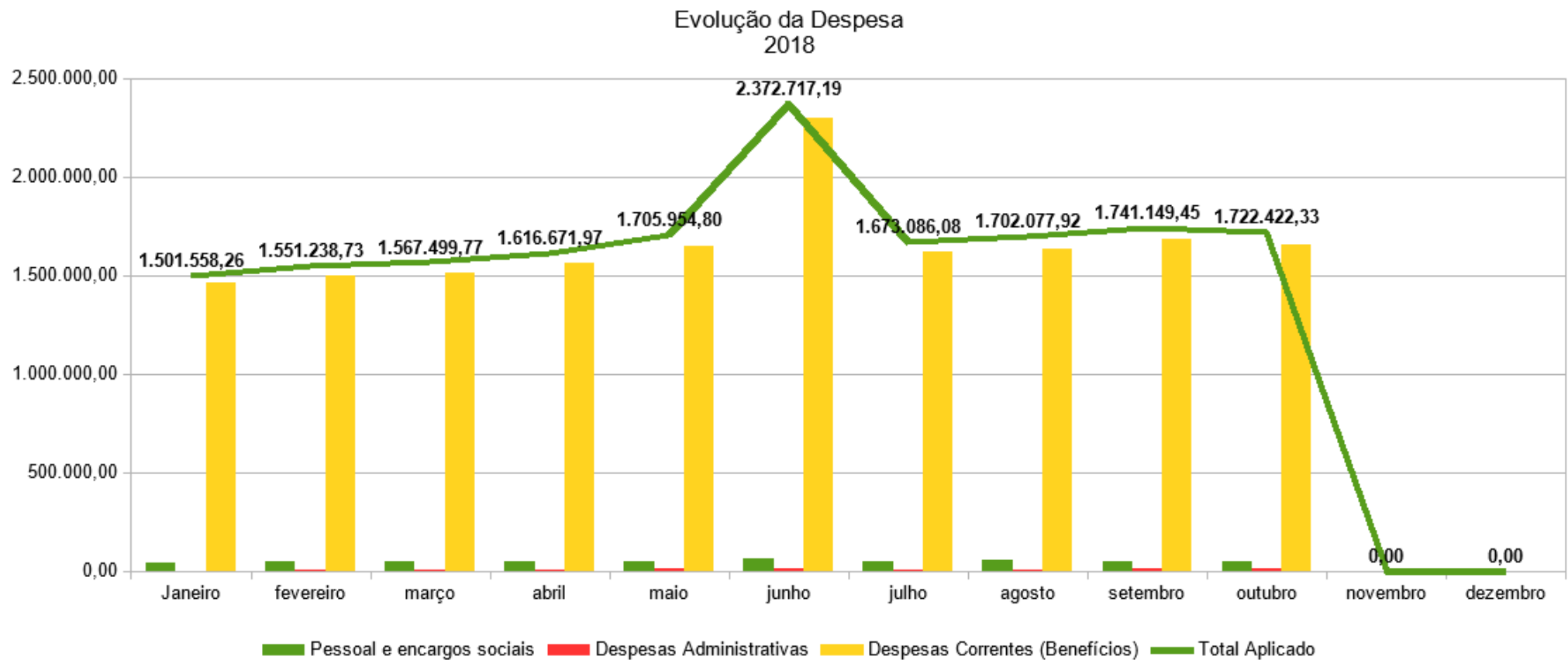

Fonte: TC-08 Comparativo da Despesa Autorizada com a Realizada.



Despesas Correntes Administrativas Outubro - 2018

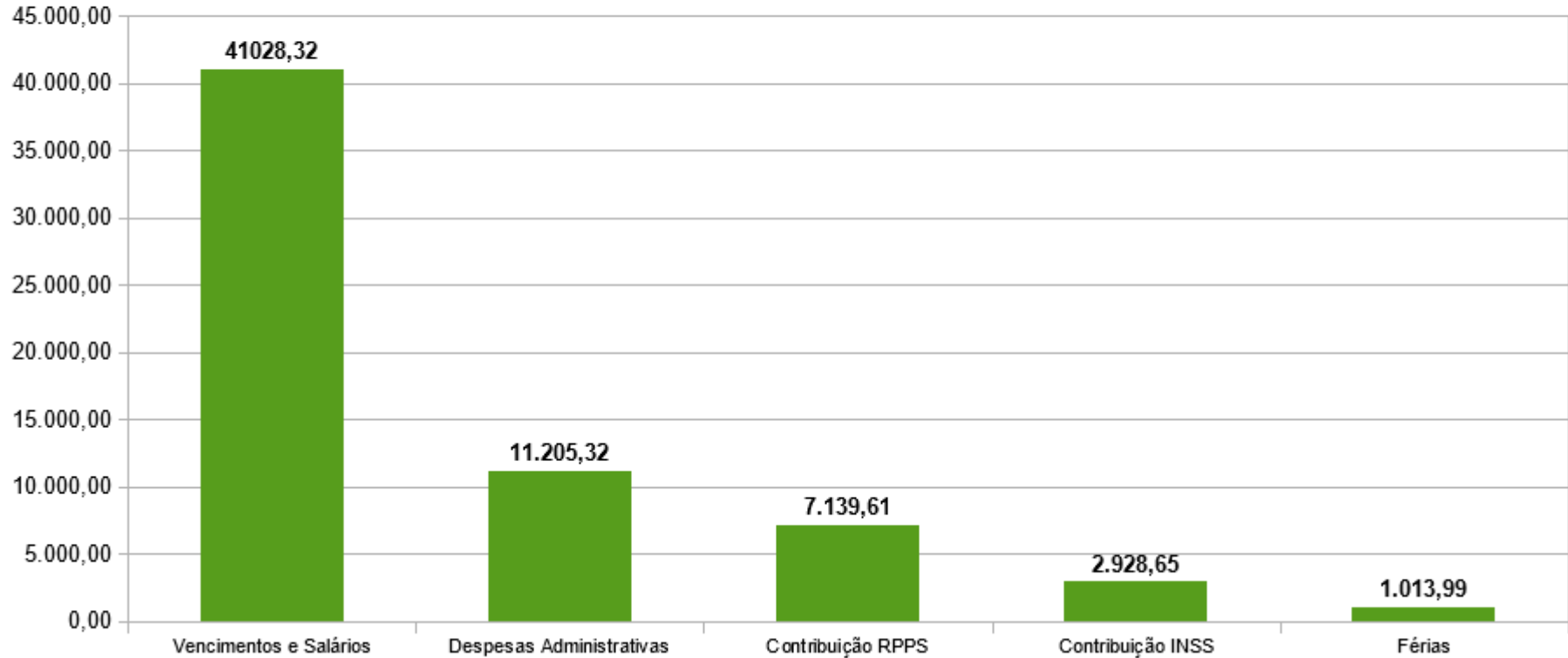

Fonte: TC-08 Comparativo da Despesa Autorizada com a Realizada.

Estrutura Servidores IBPREV:

Diretor Presidente, Diretor Administrativo, Advogado e 3 Agentes Administrativos.

Indicador - Despesas

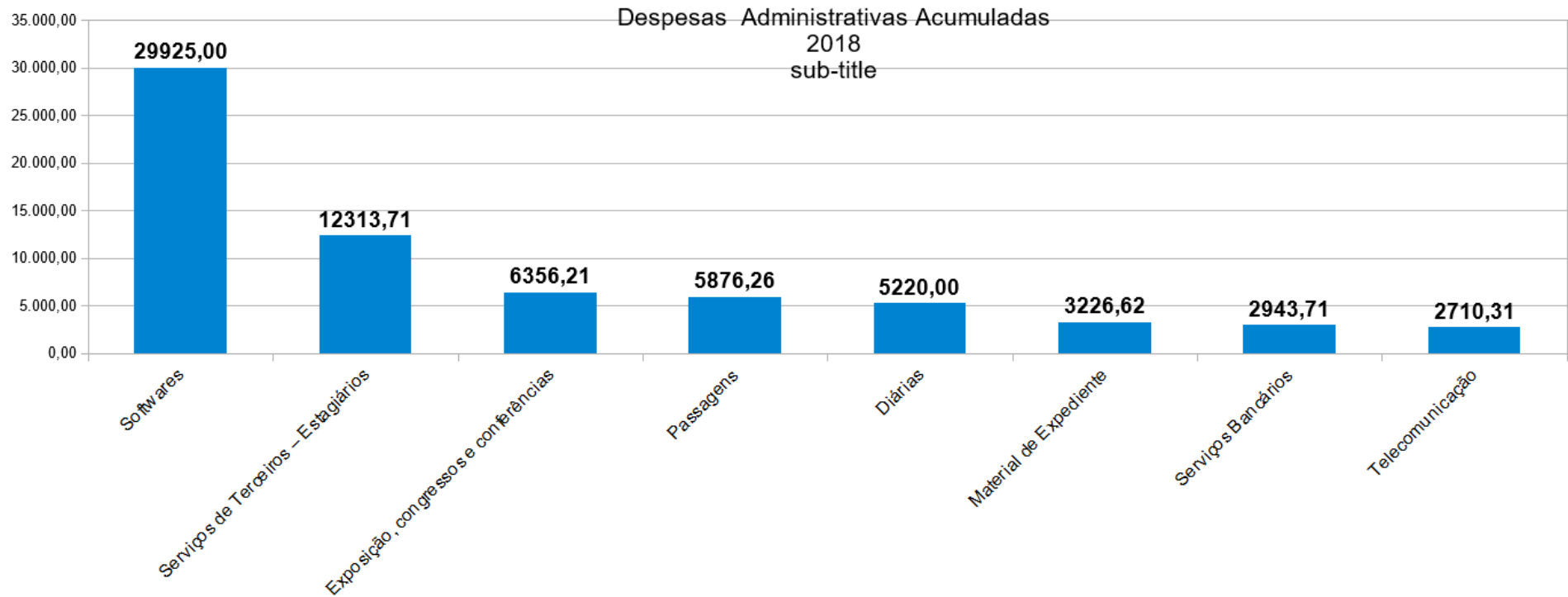

Fonte: TC-08 Comparativo da Despesa Autorizada com a Realizada.

Indicador - Despesas



Receitas x Despesas
2018

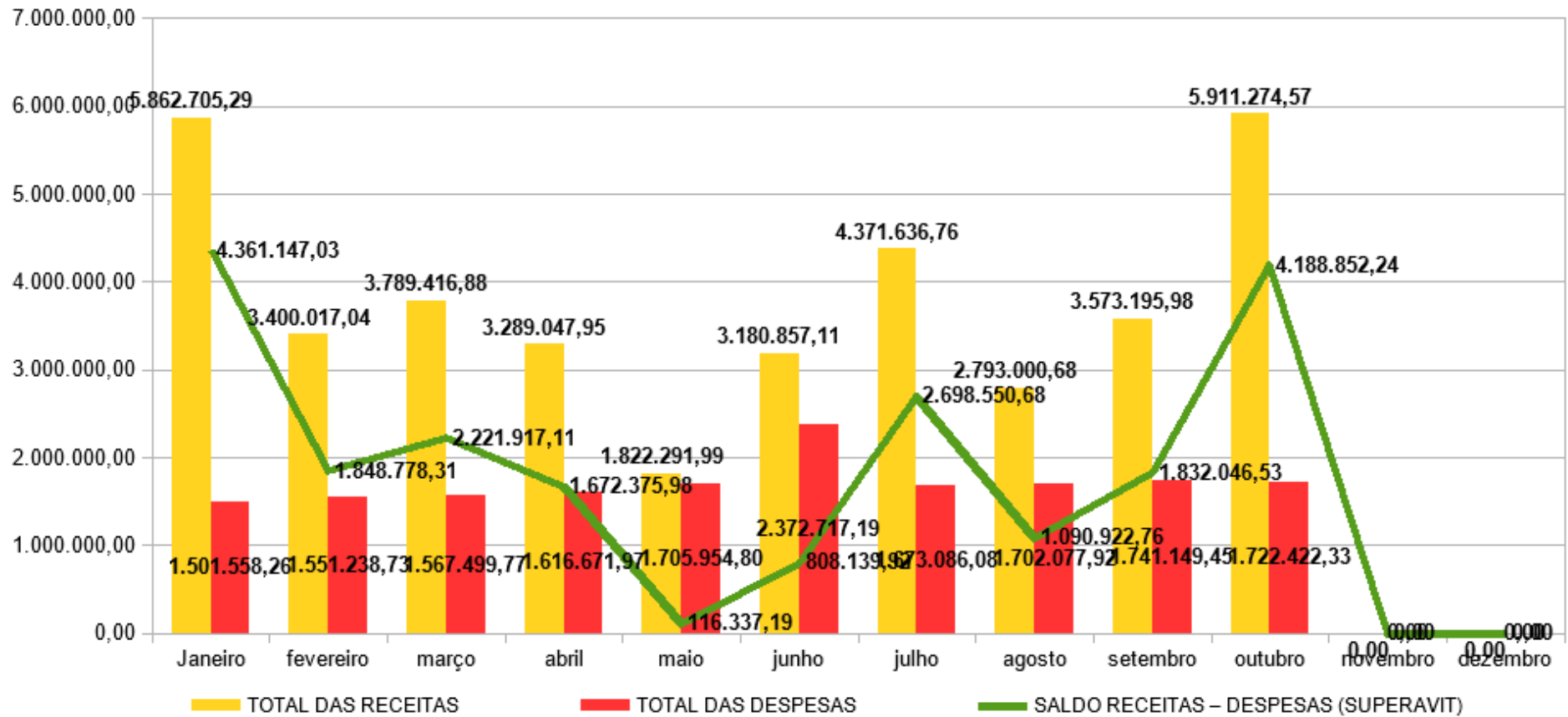

Fonte: TC-08 Comparativo da Despesa Autorizada com a Realizada.

Superavit acumulado na ordem de R\$ 20.839.067,75

Indicador – Relação Receitas x Despesas

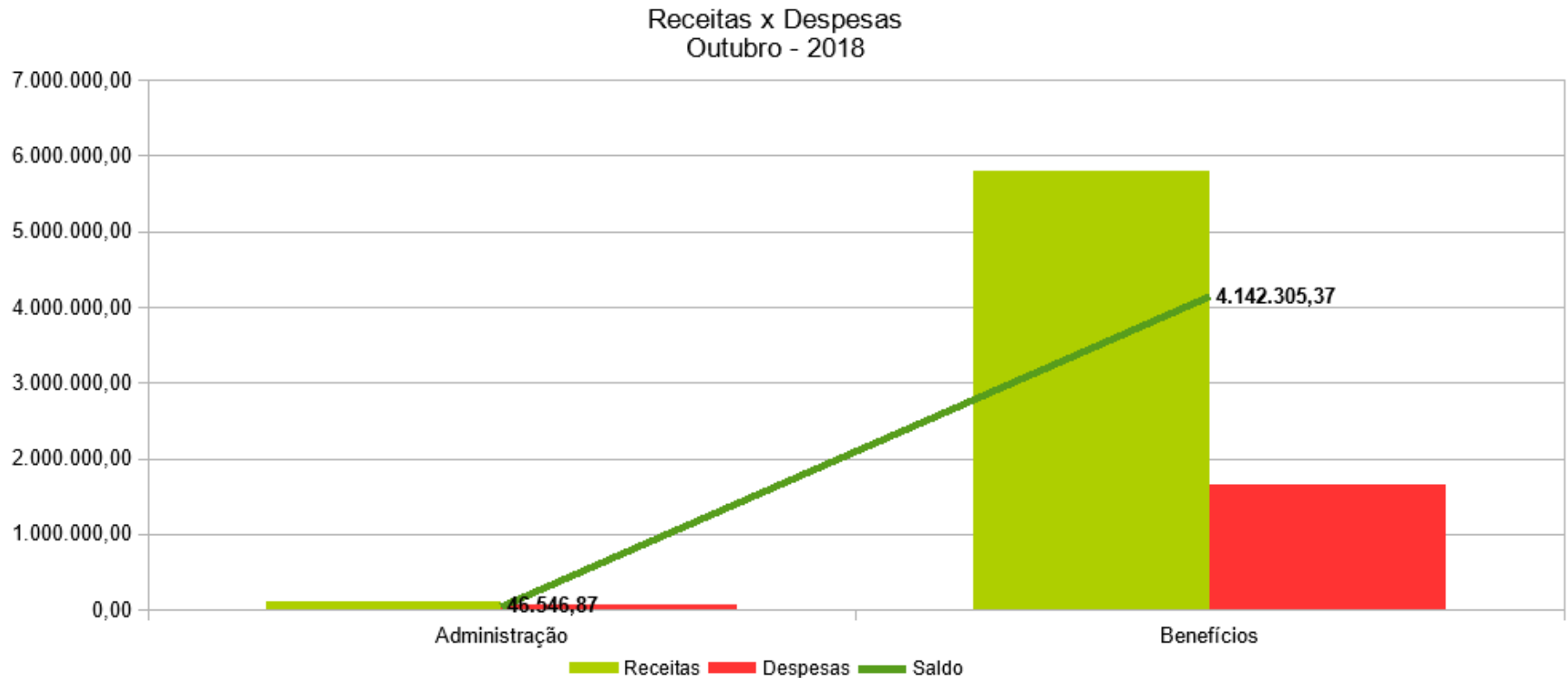

Fonte: TC-08 Comparativo da Despesa Autorizada com a Realizada.