



PREFEITURA DE
BRUSQUE



IBPREV
Instituto Brusquense de Previdência

O IBPREV é de Brusque, é dos Servidores, é Seu.

**Prestação de Contas
Junho - 2018**

Indicador - Despesas

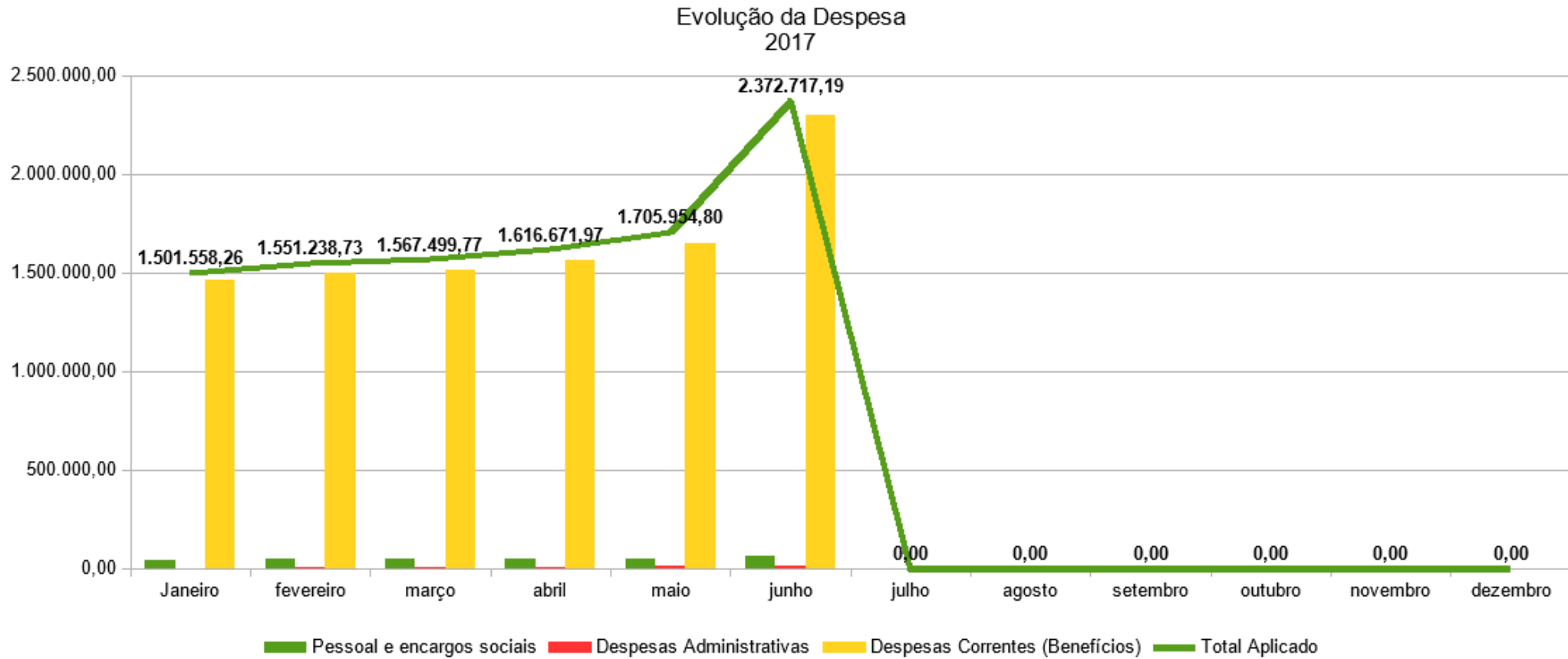

Fonte: TC-08 Comparativo da Despesa Autorizada com a Realizada.

Indicador - Receitas



Conta	Mês - JUNHO		Acumulado 2018	
	R\$	%	R\$	%
Receitas de Contribuições	2.213.713,42	69,59%	14.946.691,38	70,03%
Receita de Contribuições (Servidores)	796.769,15	25,05%	5.430.714,34	25,44%
Receita de Contribuições (Patronal)	1.416.944,27	44,55%	9.515.977,04	44,58%
Outras Receitas	-89.608,47	-2,82%	1.760.970,03	8,25%
Receita Patrimonial (Investimentos)	302.950,03	9,52%	3.566.074,18	16,71%
Outras Receitas Correntes	1.812,55	0,06%	110.606,28	0,52%
(-) Deduções da Receita	-394.371,05	-12,40%	-1.915.710,43	-8,98%
<i>Transferências Financeiras Recebidas (Plano Financeiro)</i>	<i>1.056.752,16</i>	<i>33,22%</i>	<i>4.636.674,85</i>	<i>21,72%</i>
Total Receitas	3.180.857,11		21.344.336,26	

Fonte: TC-06 Demonstrativo dos Recursos Recebidos a Qualquer Título

Indicador - Receitas



Evolução da Receita
2018

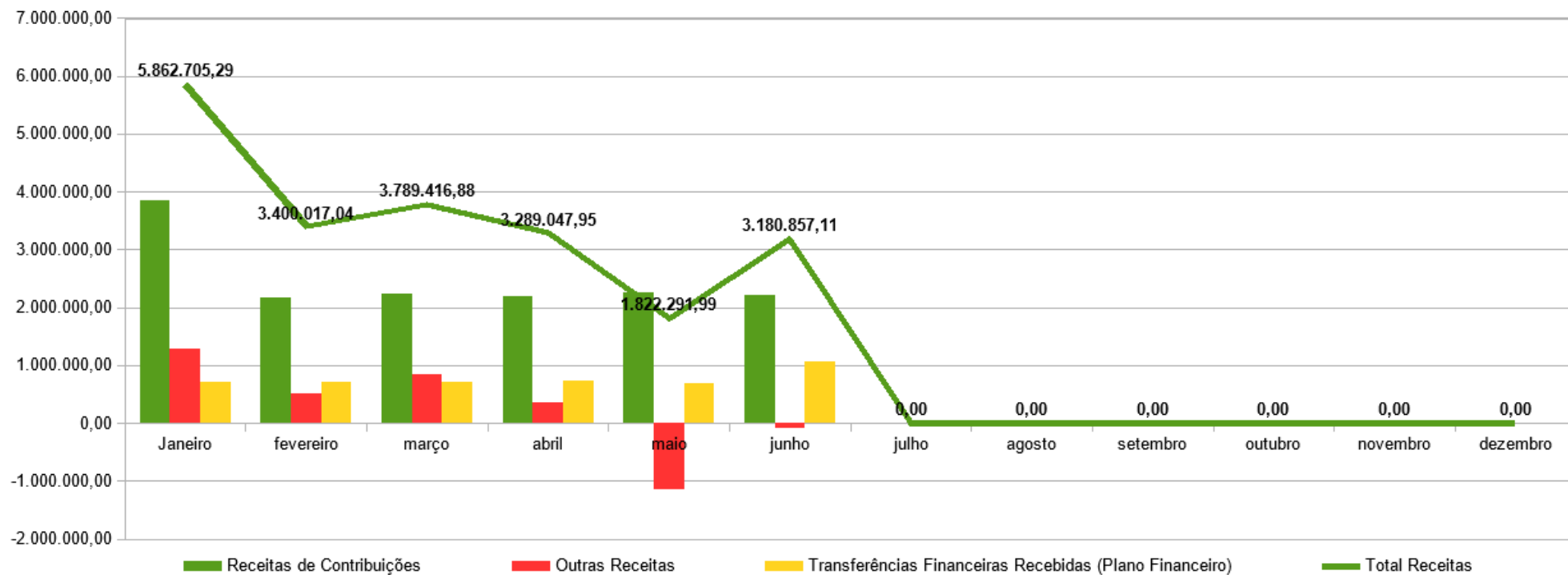

Indicador - Receitas



Comparativo da Receita - Junho 2017 x 2018

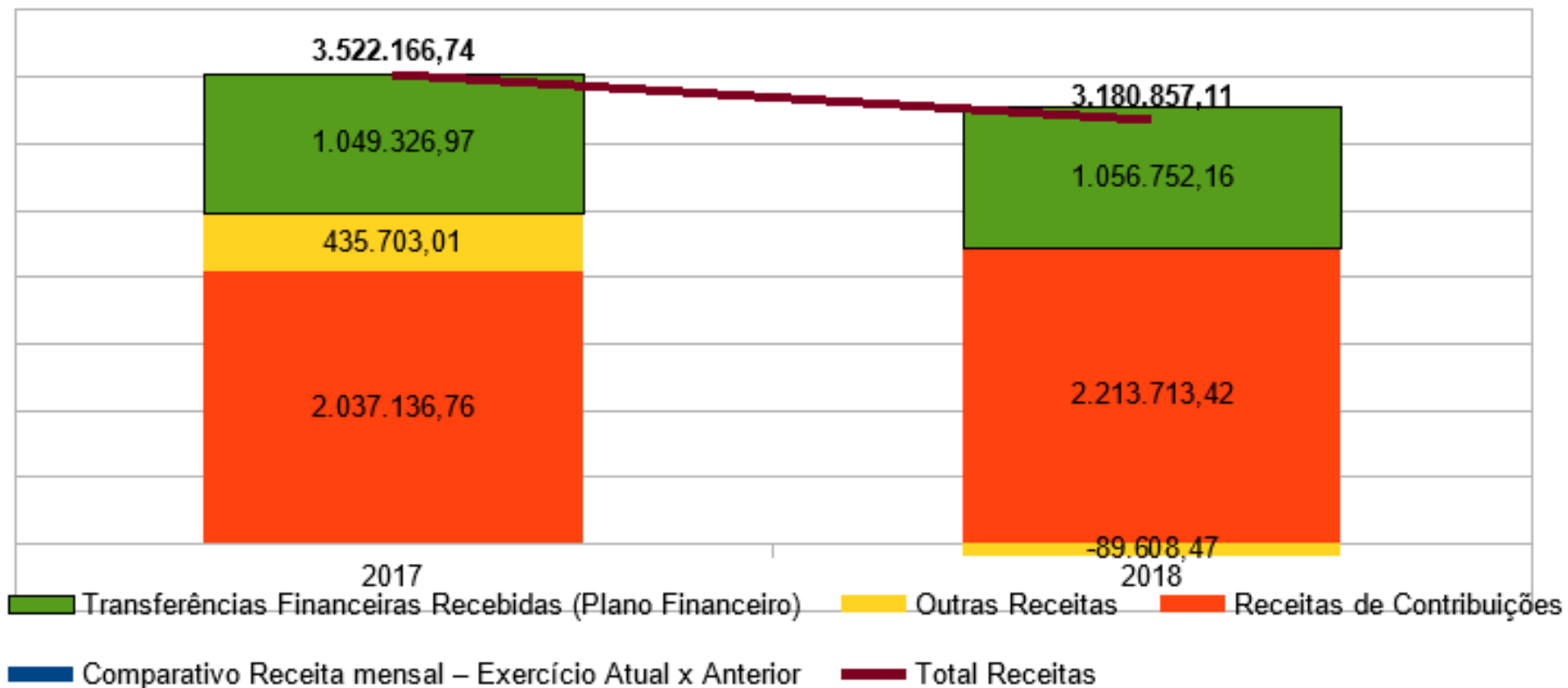

Indicador - Receitas



Comparativo Receita - Março Exercício 2016 x 2017 x 2018

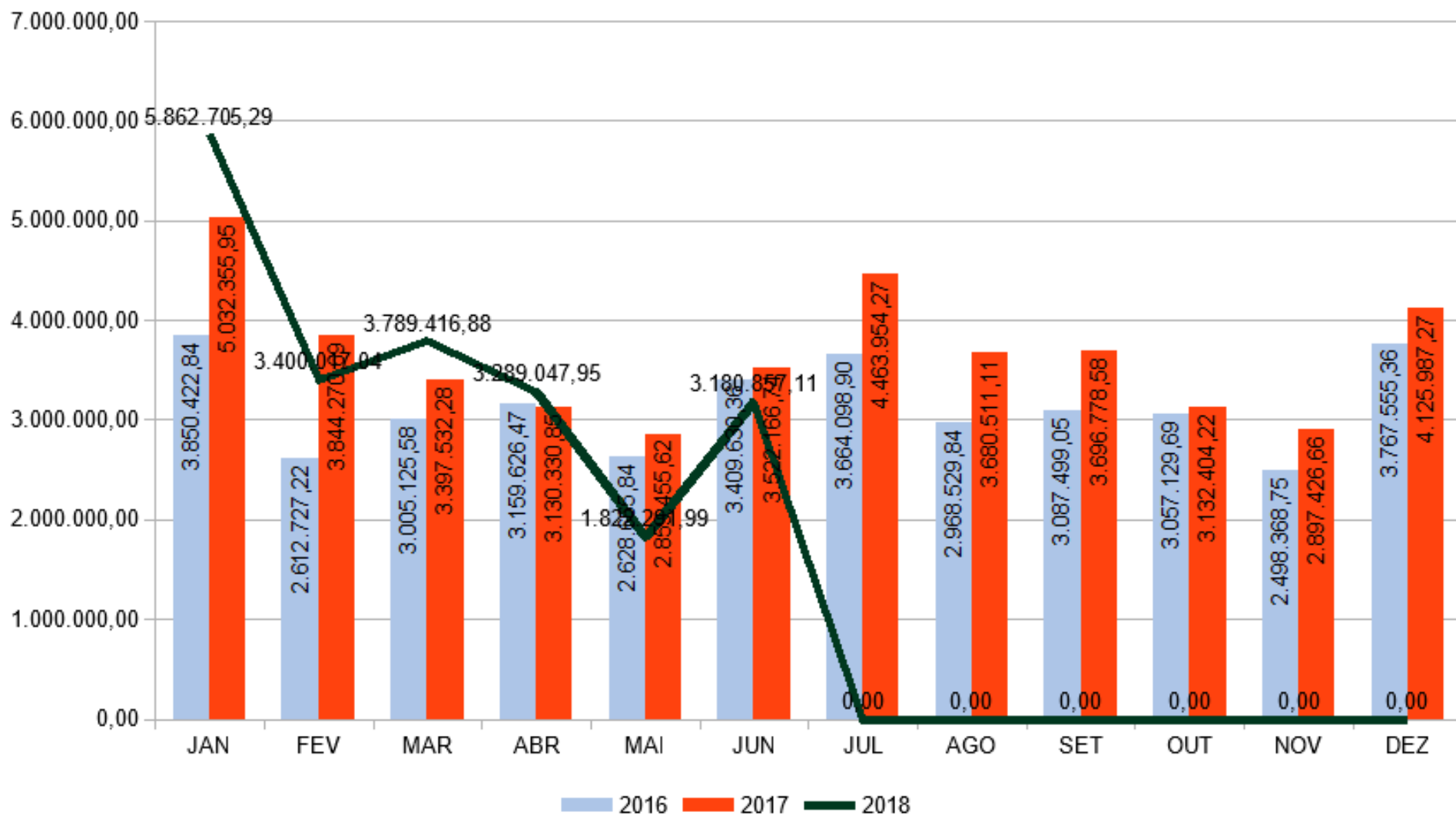

Receitas de Contribuições por Entidade Junho - 2018



ÓRGÃO	PATRONAL			SERVIDOR	TOTAL
	T (20,15)	N (11,32)	S (8,83)	11,00%	31,15%
Prefeitura	829.606,43	466.061,77	363.544,66	443.415,10	1.273.021,53
Câmara	22.119,51	12.426,44	9.693,07	12.075,11	34.194,62
Fundação Cultural	7.272,06	4.085,35	3.186,71	3.969,84	11.241,90
Zoobotânico	6.998,99	3.931,94	3.067,05	3.820,78	10.819,77
Fundação de Esportes	3.258,60	1.830,64	1.427,96	1.632,51	4.891,11
Fundema	3.735,26	2.098,41	1.636,85	1.568,23	5.303,49
Ibplan	14.152,98	7.950,95	6.202,03	7.726,20	21.879,18
Assistência Social	29.379,28	16.504,88	12.874,40	15.665,47	45.044,75
Saúde	418.523,63	235.120,97	183.402,66	224.884,25	643.407,88
Samae	75.818,31	42.593,71	33.224,60	41.027,00	116.845,31
Ibprev	5.227,16	2.936,55	2.290,61	2.782,41	8.009,57
Cedido ou Licenciado	852,06	478,68	373,38	465,14	1.317,20
Total Ativos	1.416.944,27	796.020,29	620.923,98	759.032,04	2.175.976,31
Aposentados	0,00			19.353,22	19.353,22
Pensionistas	0,00			1.601,40	1.601,40
Total Inativos	0,00			20.954,62	20.954,62
Auxílio Doença				16.782,49	16.782,49
Facultativos ¹ (PRECATÓRIO)	0,00				0,00
Total Outros	0,00	0,00	0,00	16.782,49	16.782,49
TOTAL GERAL	1.416.944,27	796.020,29	620.923,98	796.769,15	2.213.713,42

Indicador – Investimentos



	JUNHO		2018	saldo investimentos		
	\$	%	acumulado	\$	%	Participação
Rendimentos Aplicações Financeiras:	(90.949,38)	-0,10%	1.658.321,29	95.604.682,30	1,94%	100,00%
Fundos de Investimentos – Renda Fixa	246.669,74	0,33%	2.245.294,52	88.417.645,43	2,72%	92,48%
Remuneração Investimentos RPPS	294.460,78		3.050.205,44			
(-) Deduções Investimentos RPPS	(47.791,04)		(804.910,92)			
Aplicação / Resgate	1.434.000,00		5.967.956,60			
Fundos de Investimentos – Renda Variável	(330.379,15)	-3,68%	(581.085,96)	6.981.294,71	-5,81%	7,30%
Remuneração Investimentos RPPS	7.026,58		499.834,17			
(-) Deduções Investimentos RPPS	(337.405,73)		(1.080.920,13)			
Aplicação / Resgate	-		3.450.000,00			
Fundos de Investimentos – Imobiliários	(7.239,97)	-3,38%	(5.887,27)	205.742,16	-2,67%	0,22%
Remuneração Investimentos RPPS	1.462,67		16.034,57			
(-) Deduções Investimentos RPPS	(8.702,64)		(21.921,84)			
Aplicação / Resgate	-		-			
Disponibilidade Financeira				278.810,67		
Saldo Financeiro				95.883.492,97		

2018	INVESTIMENTOS	BENEFICIOS PF + PP + AD*	AUTO- SUFICIÊNCIA	Aposentados + Pensionistas* Plano Previdenciário	AUTO- SUFICIÊNCIA
JUNHO					
INVESTIMENTOS X PAGAMENTO BENEFICIOS	95.883.492,97	1.761.746,90	54	815.317,93	118

* conta = pagamento ref ao mês corrente + 1/12 referente ao 13º

Indicador – Investimentos

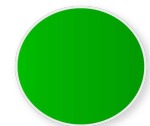

Evolução dos Investimentos X Meta Atuarial
sub-title

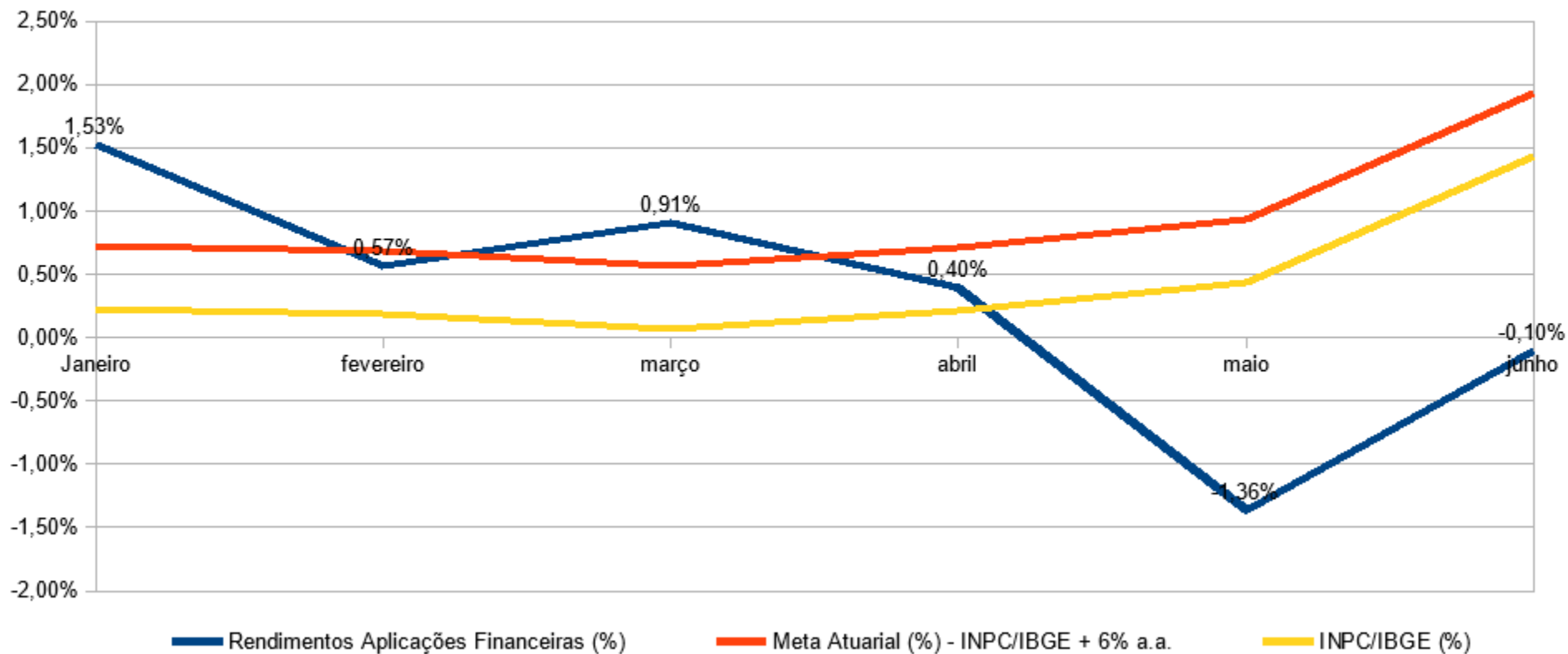

2018

Evolução da Meta Atuarial	MÊS JUNHO					ACUMULADO ANO – 2018				
	INPC	TAXA	META	REAL	VARIAÇÃO	INPC	TAXA	META	REAL	VARIAÇÃO
Rendimentos Aplicações Financeiras (%) - RENDA FIXA	1,43%	0,50%	1,93%	0,33%	-1,60%	2,57%	3,00%	5,57%	2,72%	-2,85%
Rendimentos Aplicações Financeiras (%) - RENDA VARIÁVEL	1,43%	0,50%	1,93%	-3,68%	-5,61%	2,57%	3,00%	5,57%	-5,81%	-11,38%
Rendimentos Aplicações Financeiras (%) TOTAL	1,43%	0,50%	1,93%	-0,10%	-2,03%	2,57%	3,00%	5,57%	1,94%	-3,63%

Indicador – Investimentos



Evolução dos Investimentos X Meta Atuarial
ACUMULADO - ANO

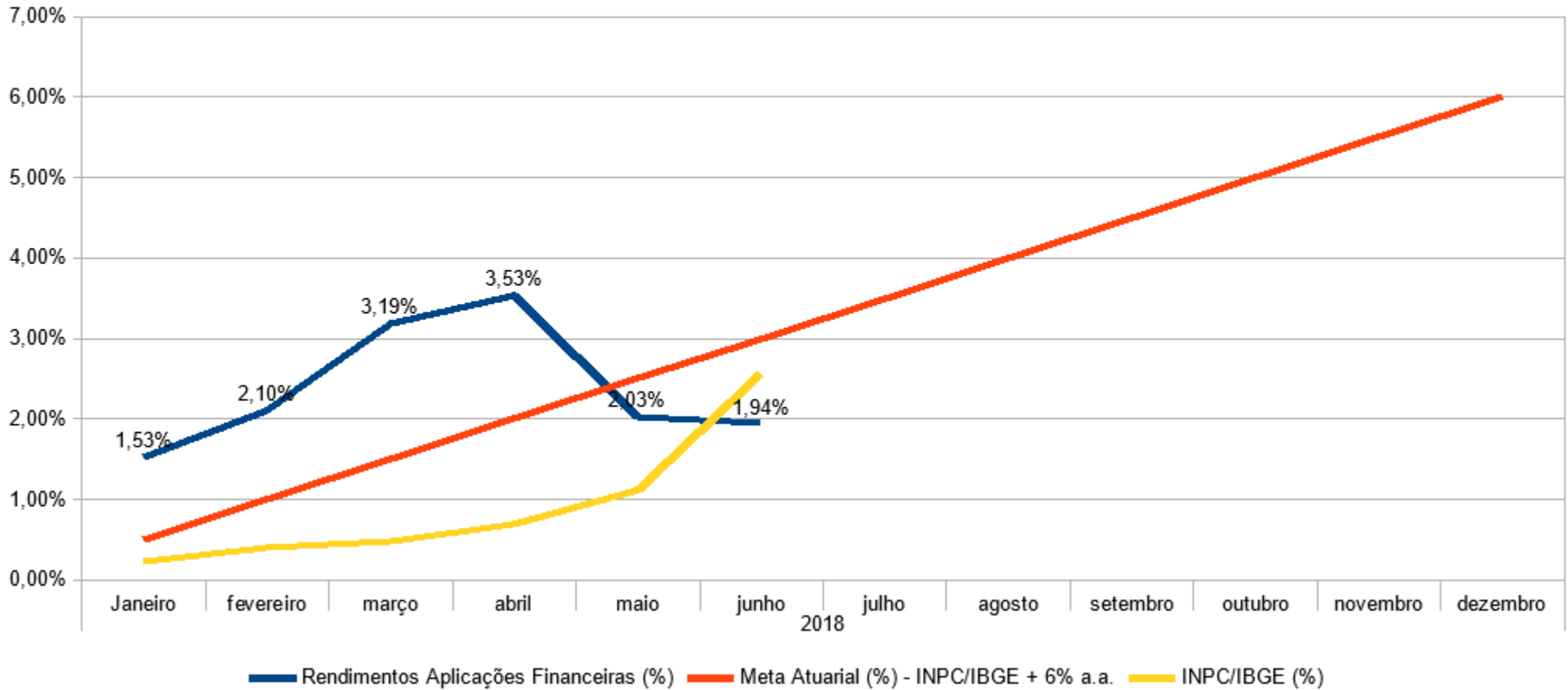

O IBPREV é de Brusque, é dos Servidores, é Seu.

Indicador – Investimentos



Evolução dos Investimentos X Meta Atuarial
ACUMULADO - 12 MESES

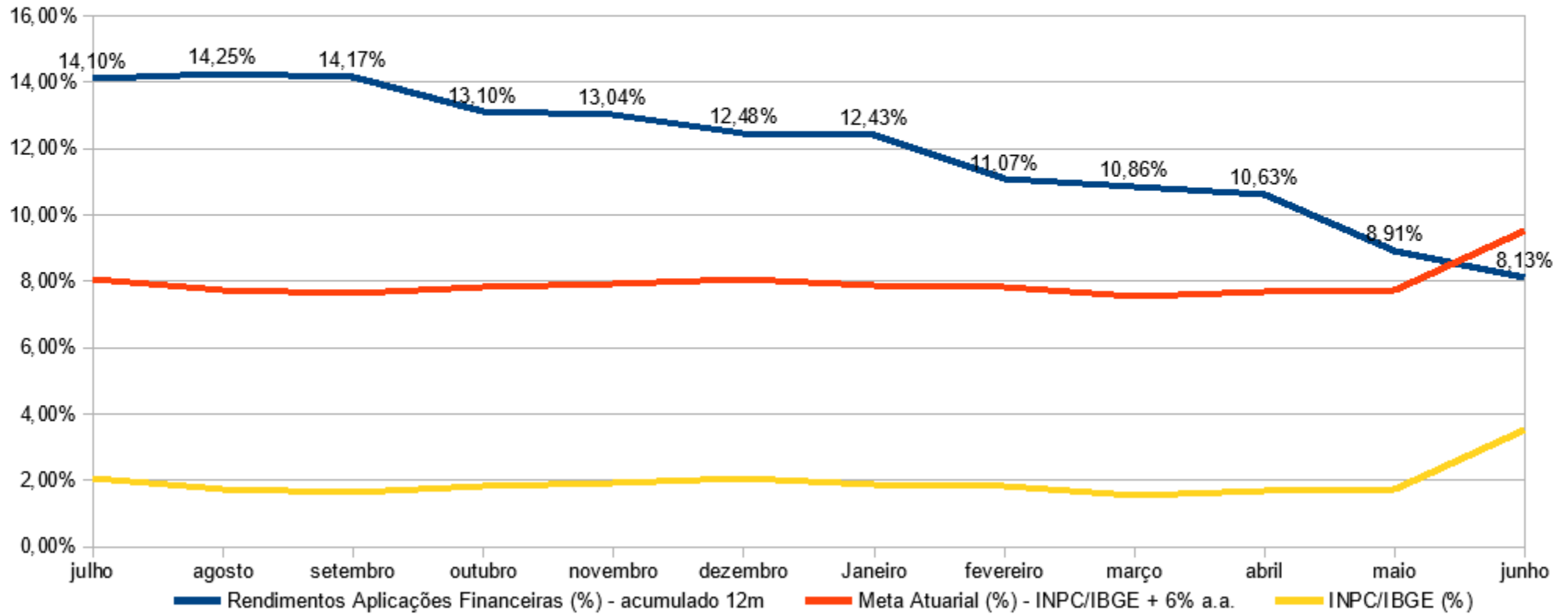



Resumo Financeiro de Despesas com Benefícios

JUNHO / 2018

DESCRIÇÃO	QTD.	VALOR	%	MÉDIA	AUX. MED. AUX. ALIM.	TOTAL
Plano Financeiro	201	1.038.325,88	46%	5.165,80	7.043,37	1.045.369,25
Aposentadorias	136	773.451,93	34%	5.687,15	6.937,27	780.389,20
Da Câmara	3	62.042,96	3%	20.680,99	319,46	62.362,42
Da Prefeitura	133	711.408,97	31%	5.348,94	6.617,81	718.026,78
Pensões	65	264.873,95	12%	22.627,42	106,10	264.980,05
Da Câmara	1	18.782,24	1%	18.782,24	0,00	18.782,24
Da Prefeitura	64	246.091,71	11%	3.845,18	106,10	246.197,81
Plano Previdenciário	232	1.224.198,16	54%	5.276,72	16.976,14	1.241.174,30
Aposentadorias	146	1.026.738,73	45%	7.032,46	2.719,47	1.029.458,20
Pensionistas	18	44.437,97	2%	2.468,78	0,00	44.437,97
Auxílio Doença	68	153.021,46	7%	2.250,32	14.256,67	167.278,13
Diretoria Executiva	6				2.034,69	2.034,69
TOTAL – Benefícios	433	2.262.524,04	100%	5.225,23	26.054,20	2.288.578,24
Pasep						8.194,21
TOTAL GERAL						2.296.772,45

DESCRIÇÃO	QTD.	%	VALOR	%
Aposentadorias	282	65,13%	1.800.190,66	79,57%
Pensões	83	19,17%	309.311,92	13,67%
Auxílio Doença	68	15,70%	153.021,46	6,76%
TOTAL GERAL	433	100,00%	2.262.524,04	100,00%

O IBPREV é de Brusque, é dos Servidores, é Seu.



Servidores X Benefícios Concedidos Por Setor

JUNHO / 2018					
Setor	Auxílio Doença	%	Licença Maternidade	%	nº Servidores
ZOOBOTÂNICO	1	6,67%	0	0,00%	15
EDUCAÇÃO	25	2,64%	16	1,69%	947
OBRAS	5	3,42%	0	0,00%	146
F. M. SAÚDE	11	2,11%	4	0,77%	521
SAMAE	3	2,70%	0	0,00%	111
PREFEITURA* – ADMINISTRAÇÃO	1	0,43%	2	0,86%	233
ASSISTENCIA SOCIAL	0	0,00%	0	0,00%	38
F. CULTURAL	0	0,00%	0	0,00%	11
IBPLAM	0	0,00%	0	0,00%	13
F. M. ESPORTE	0	0,00%	0	0,00%	5
CÂMARA	0	0,00%	0	0,00%	16
IBPREV	0	0,00%	0	0,00%	5
FUNDEMA	0	0,00%	0	0,00%	4
TOTAL GERAL	46	2,23%	22	1,07%	2065
	68			3,29%	

* Orçamento e Gestão, DGI



Afastamento X Retorno

TURNOVER EM JUNHO / 2018			
Movimento	Auxilio Doença	Licença Maternidade	TOTAL
Afastamento	15	9	24
Retorno	11	5	16
SALDO	4	4	8

Relação financeira Benefícios / Folha Pagamento Junho/2018

Auxilio Doença+Licença Maternidade: R\$ 153.021,46 / BC Folha: R\$ 7.048.630,82 = 2,71 %



Evolução dos Benefícios Temporários Número

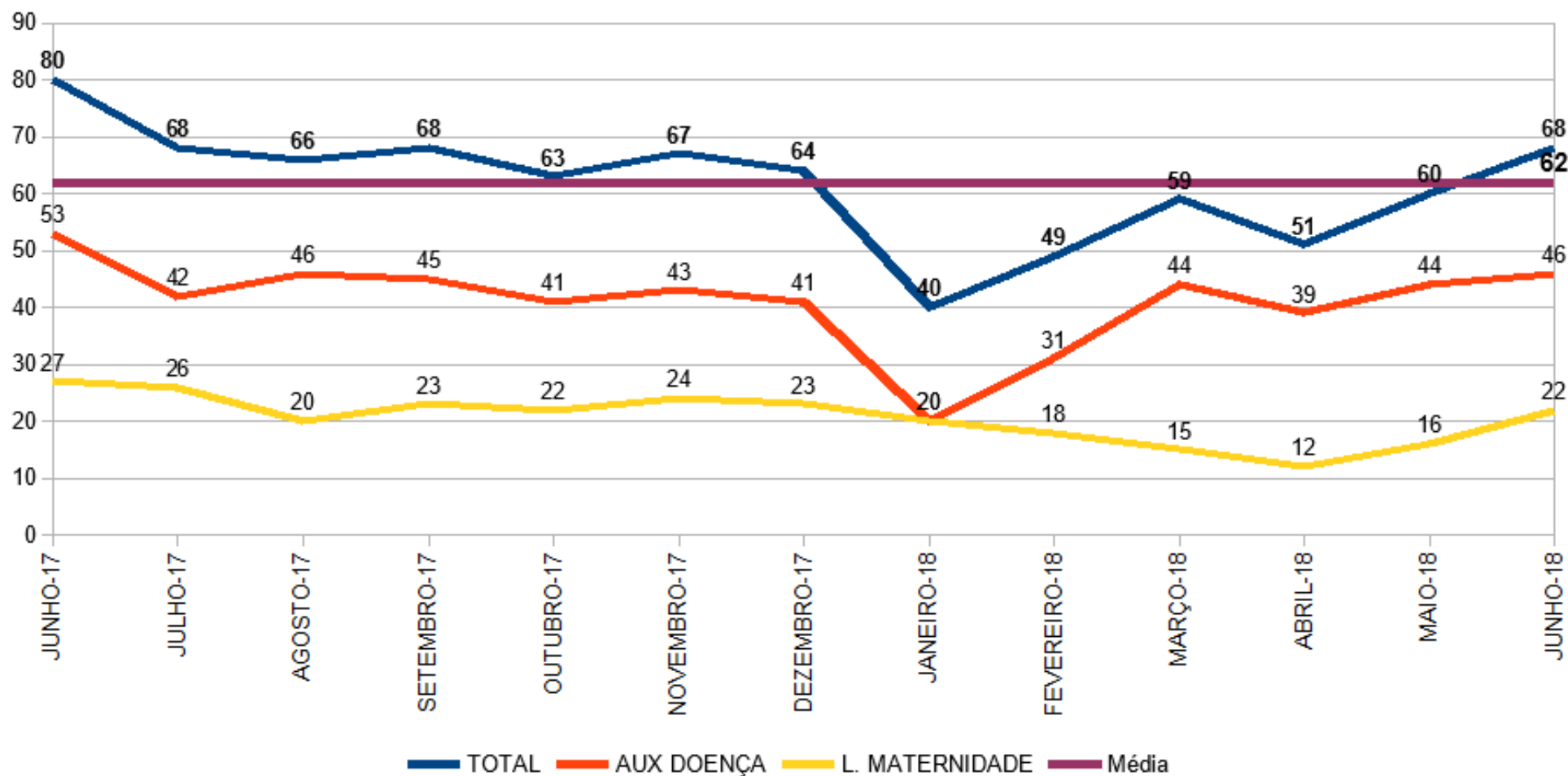

Indicador - Benefícios



Evolução dos Benefícios Temporários
Valor

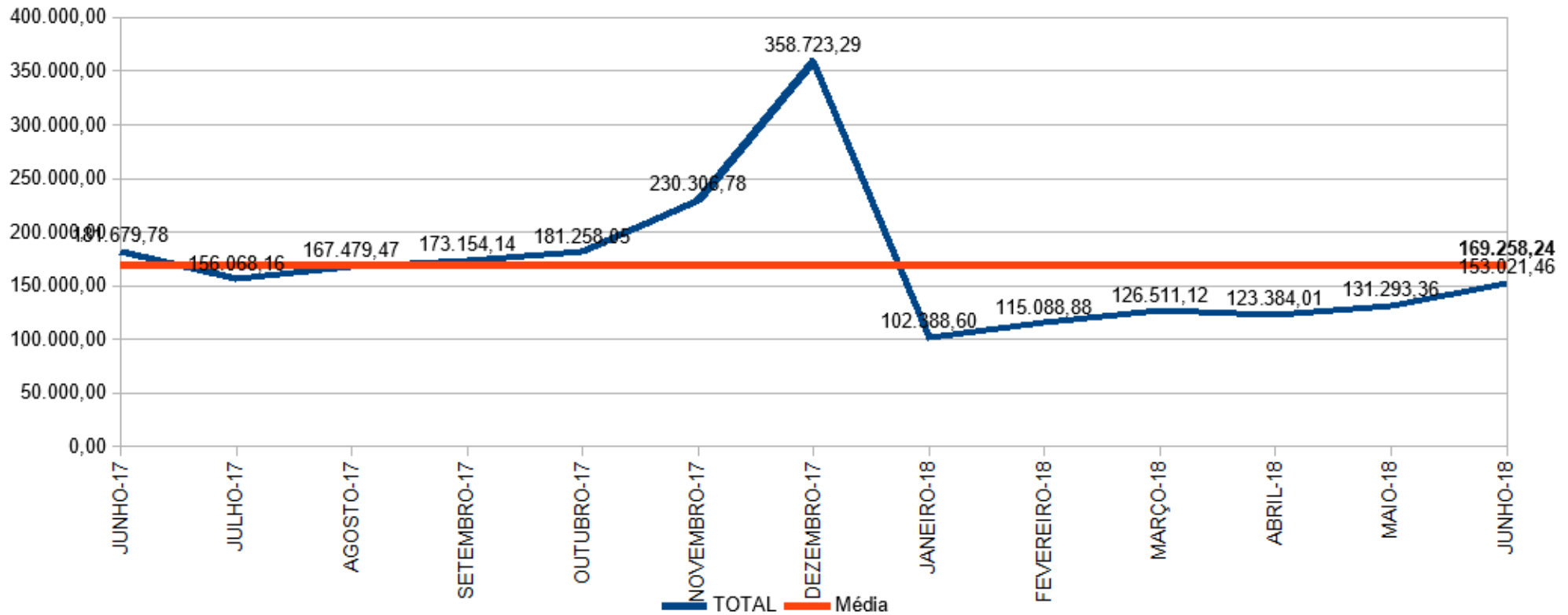

Indicador - Despesas



Conta	R\$	JUNHO	Acumulado 2018	
		%	R\$	%
Despesas Correntes (Administração)	75.944,74	3,20%	339.029,94	3,29%
<i>Folha Pagamento</i>	64.776,75	2,73%	300.944,02	2,92%
<i>Despesas Administrativas</i>	11.167,99	0,47%	38.085,92	0,37%
Despesas Correntes (Benefícios)	2.296.772,45	96,80%	9.976.610,78	96,71%
TOTAL DAS DESPESAS	2.372.717,19		10.315.640,72	

Fonte: TC-08 Comparativo da Despesa Autorizada com a Realizada.

Indicador - Despesas

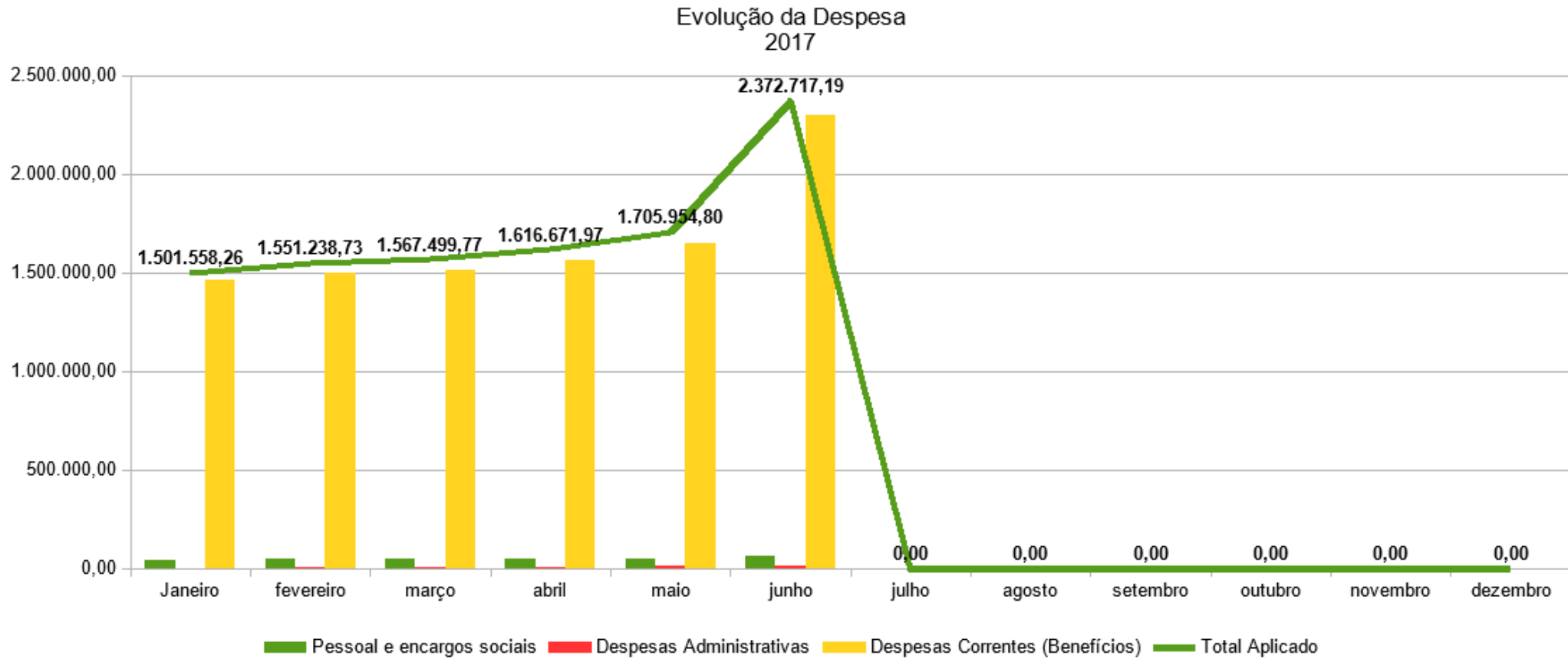

Fonte: TC-08 Comparativo da Despesa Autorizada com a Realizada.



Despesas Correntes Administrativas
Junho - 2018

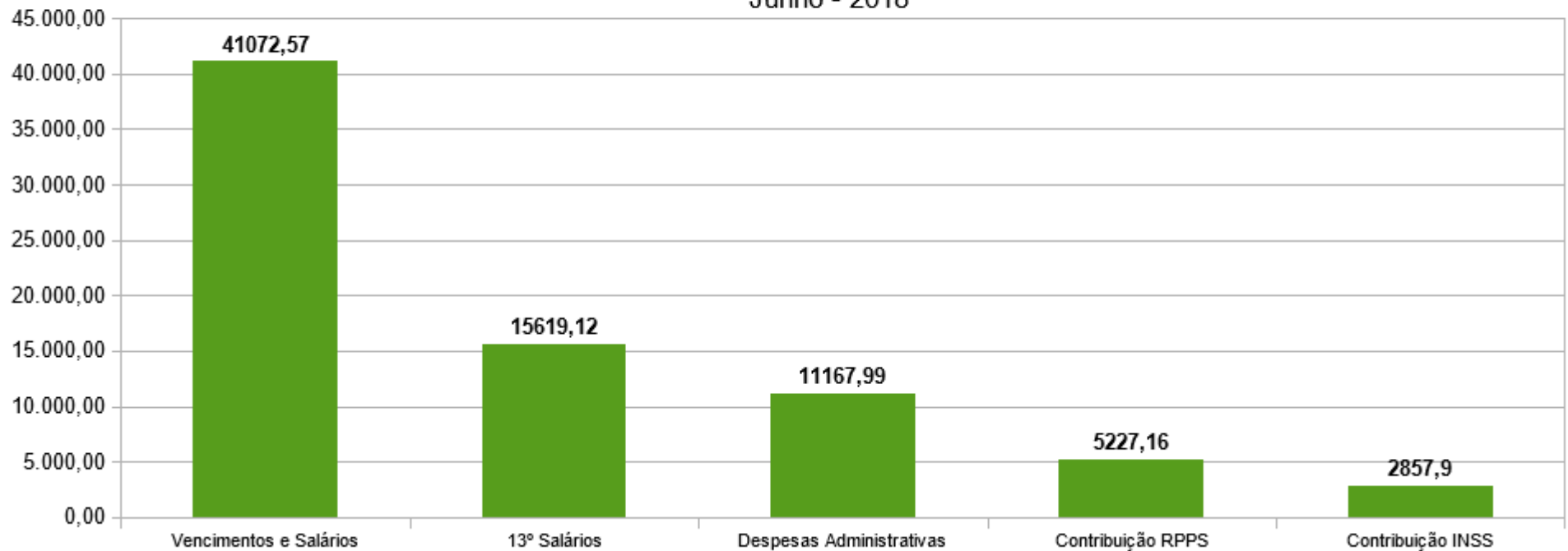

Fonte: TC-08 Comparativo da Despesa Autorizada com a Realizada.

Estrutura Servidores IBPREV:

Diretor Presidente, Diretor Administrativo, Advogado e 3 Agentes Administrativos.

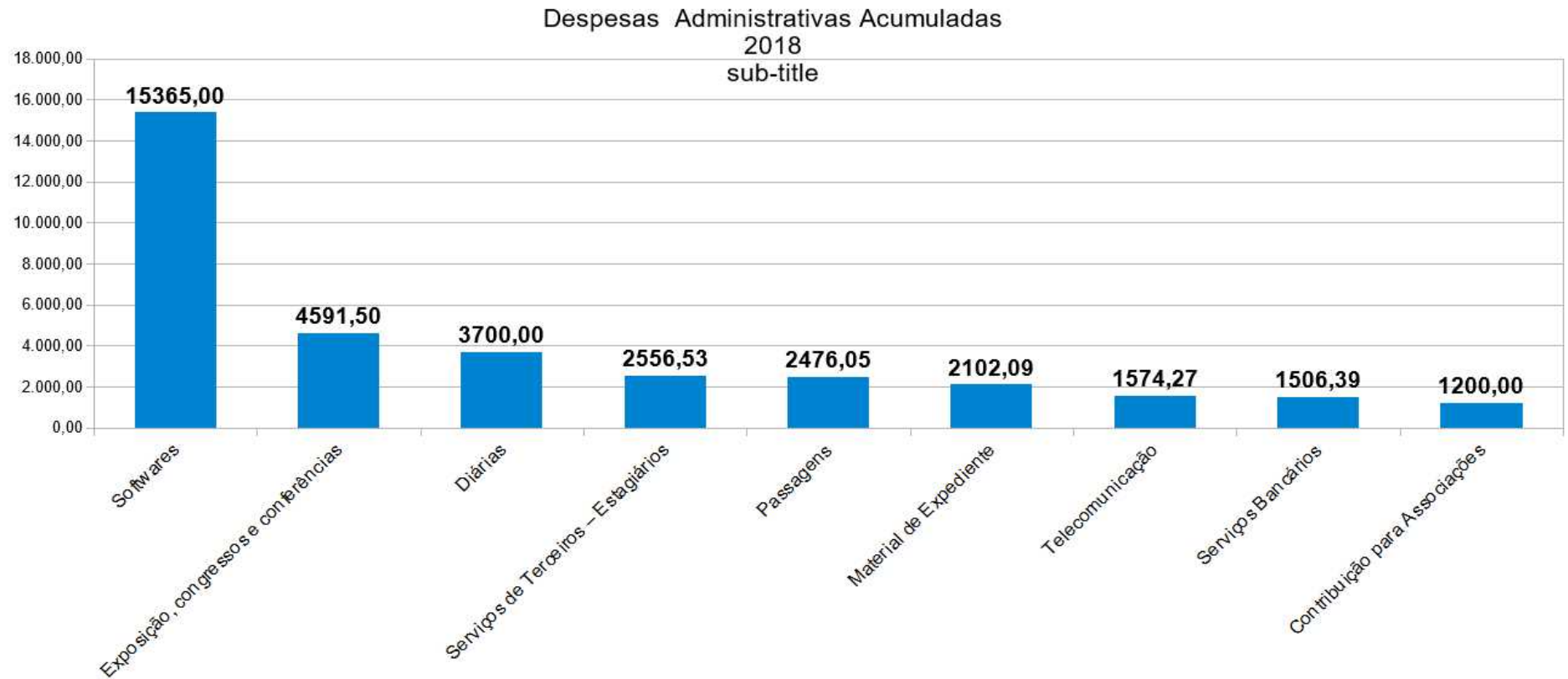

Fonte: TC-08 Comparativo da Despesa Autorizada com a Realizada.

Indicador - Despesas



Receitas x Despesas
2018

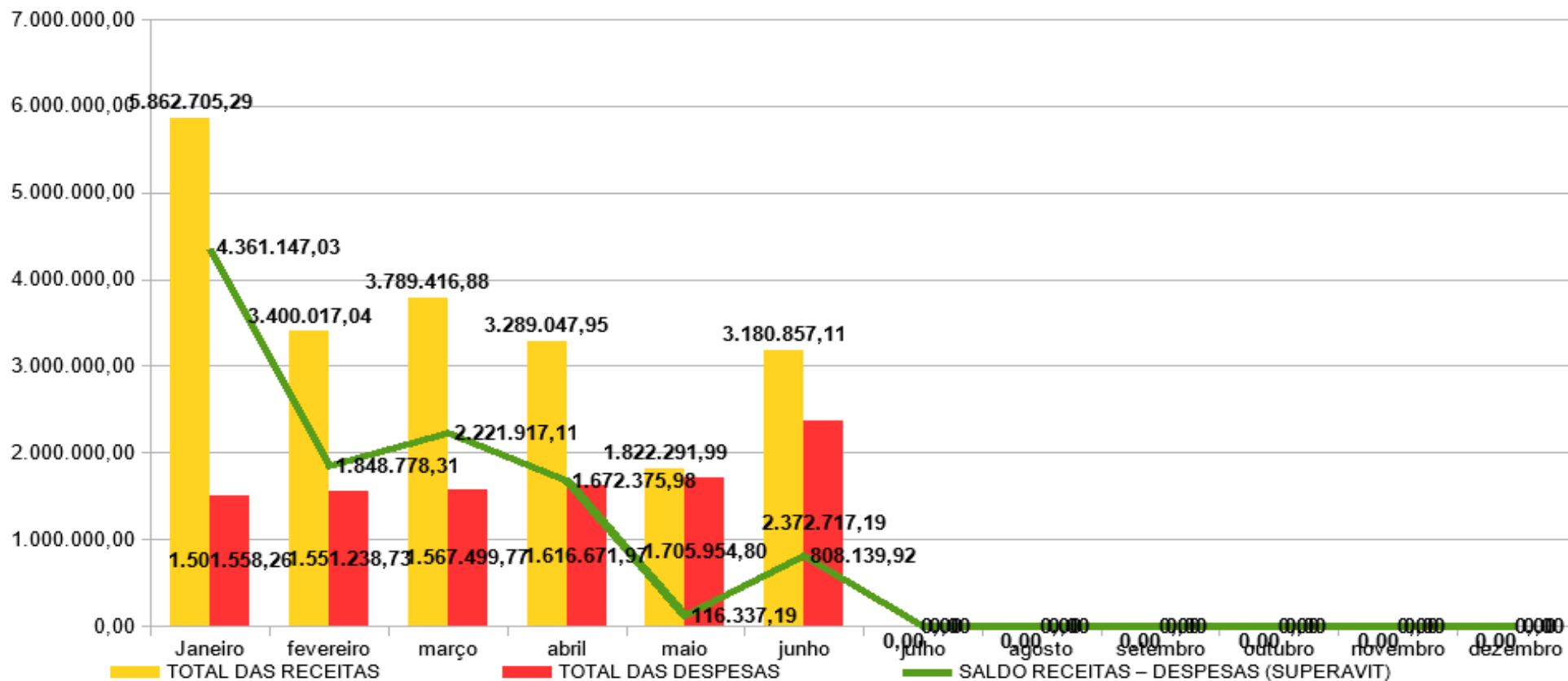

Fonte: TC-08 Comparativo da Despesa Autorizada com a Realizada.

Superavit acumulado na ordem de R\$ 11.028.695,54

Indicador – Relação Receitas x Despesas



Receitas x Despesas
JUNHO - 2018

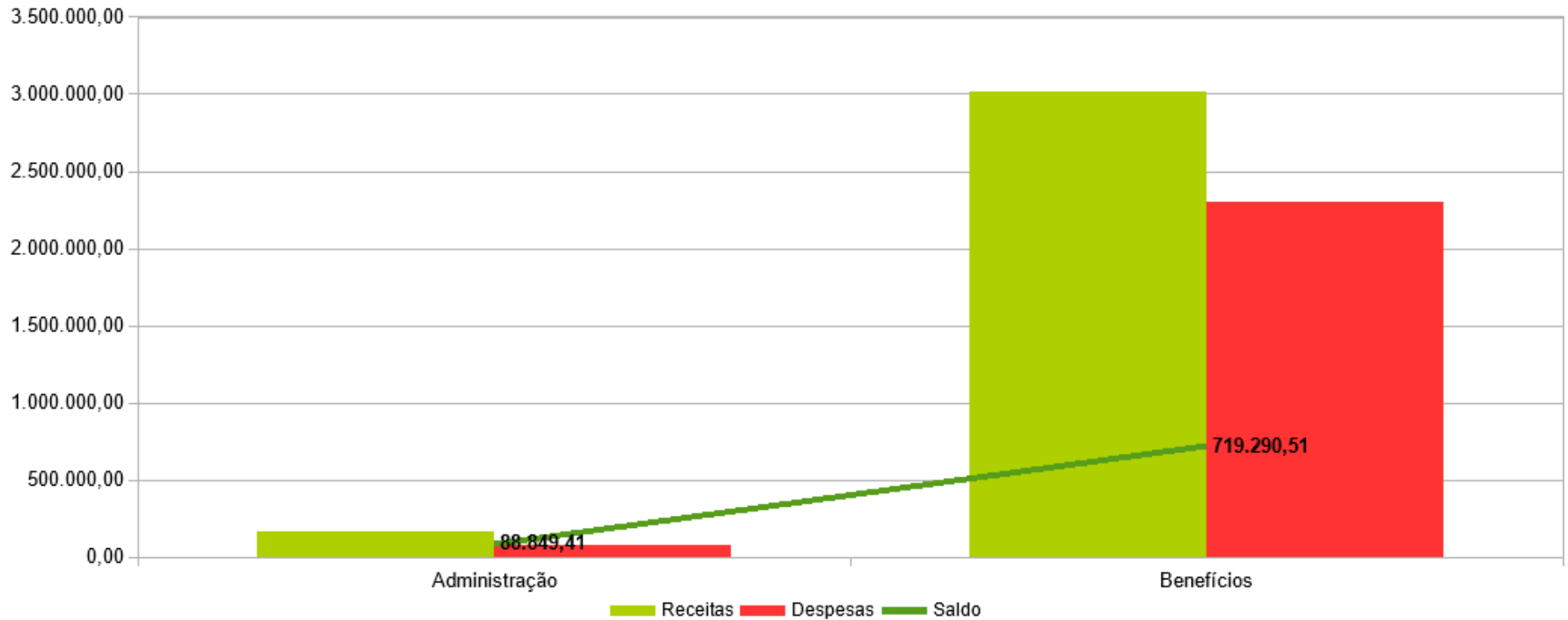

Fonte: TC-08 Comparativo da Despesa Autorizada com a Realizada.