



PREFEITURA DE
BRUSQUE



IBPREV
Instituto Brusquense de Previdência

O IBPREV é de Brusque, é dos Servidores, é Seu.

Prestação de Contas
Março - 2018

Indicador - Receitas



Conta	Mês - MARÇO		Acumulado 2018	
	R\$	%	R\$	%
Receitas de Contribuições	2.239.202,35	59,09%	8.272.174,16	63,38%
Receita de Contribuições (Servidores)	813.681,76	21,47%	3.025.589,44	23,18%
Receita de Contribuições (Patronal)	1.425.520,59	37,62%	5.246.584,72	40,20%
Outras Receitas	833.876,17	22,01%	2.634.713,53	20,19%
Receita Patrimonial (Investimentos)	854.291,33	22,54%	2.661.302,52	20,39%
Outras Receitas Correntes	1.893,05	0,05%	5.607,81	0,04%
(-) Deduções da Receita	-22.308,21	-0,59%	-32.196,80	-0,25%
<i>Transferências Financeiras Recebidas (Plano Financeiro)</i>	<i>716.338,36</i>	<i>18,90%</i>	<i>2.145.251,52</i>	<i>16,44%</i>
Total Receitas	3.789.416,88		13.052.139,21	

Fonte: TC-06 Demonstrativo dos Recursos Recebidos a Qualquer Título

Indicador - Receitas



Evolução da Receita
2018

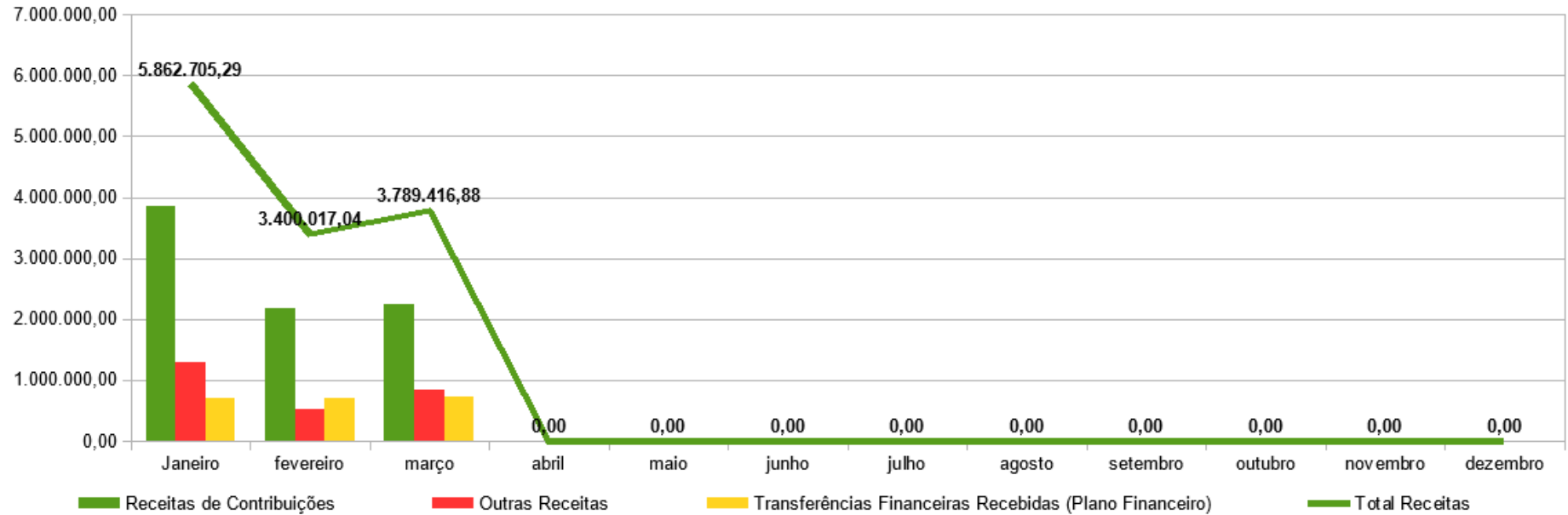



Comparativo da Receita - Março 2017 x 2018

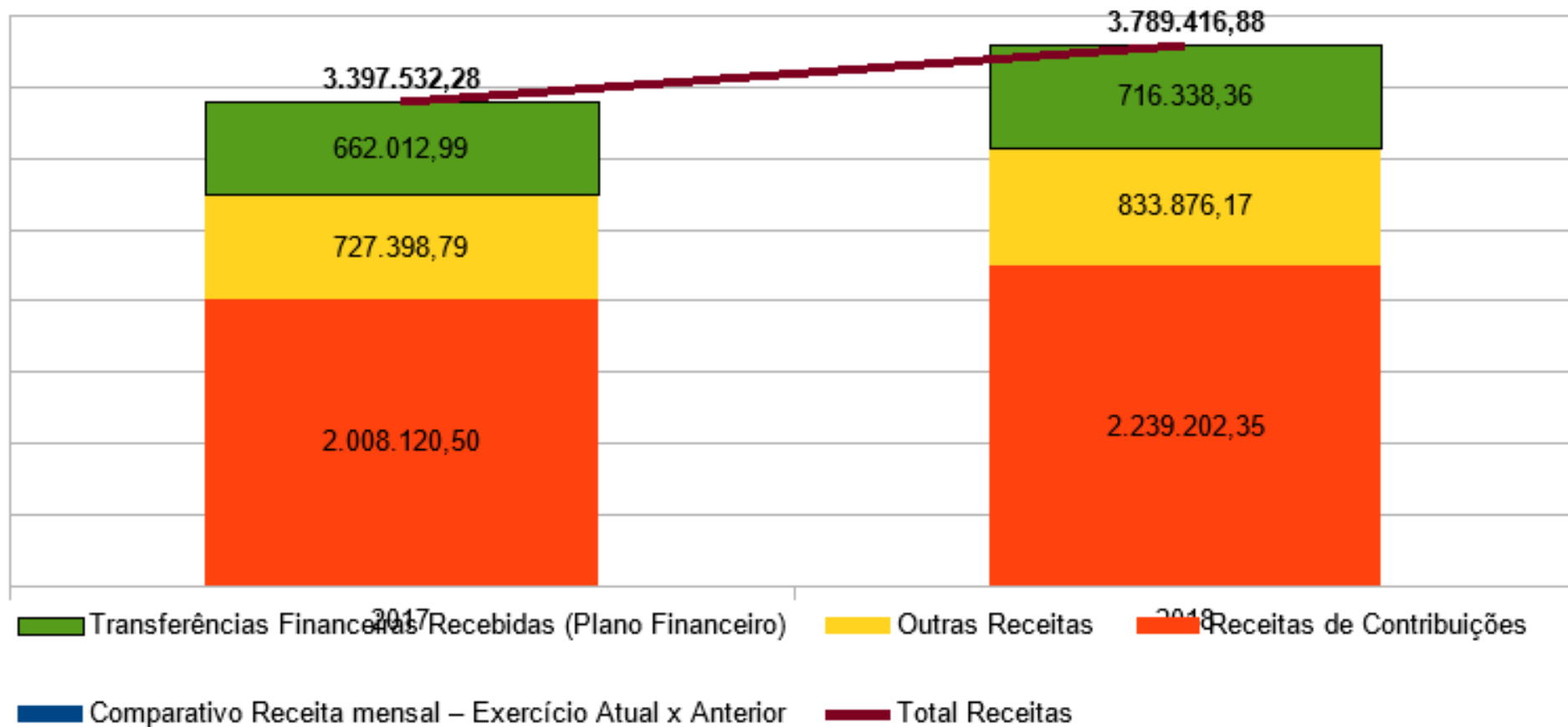

Indicador - Receitas



Comparativo Receita - Março Exercício 2016 x 2017 x 2018

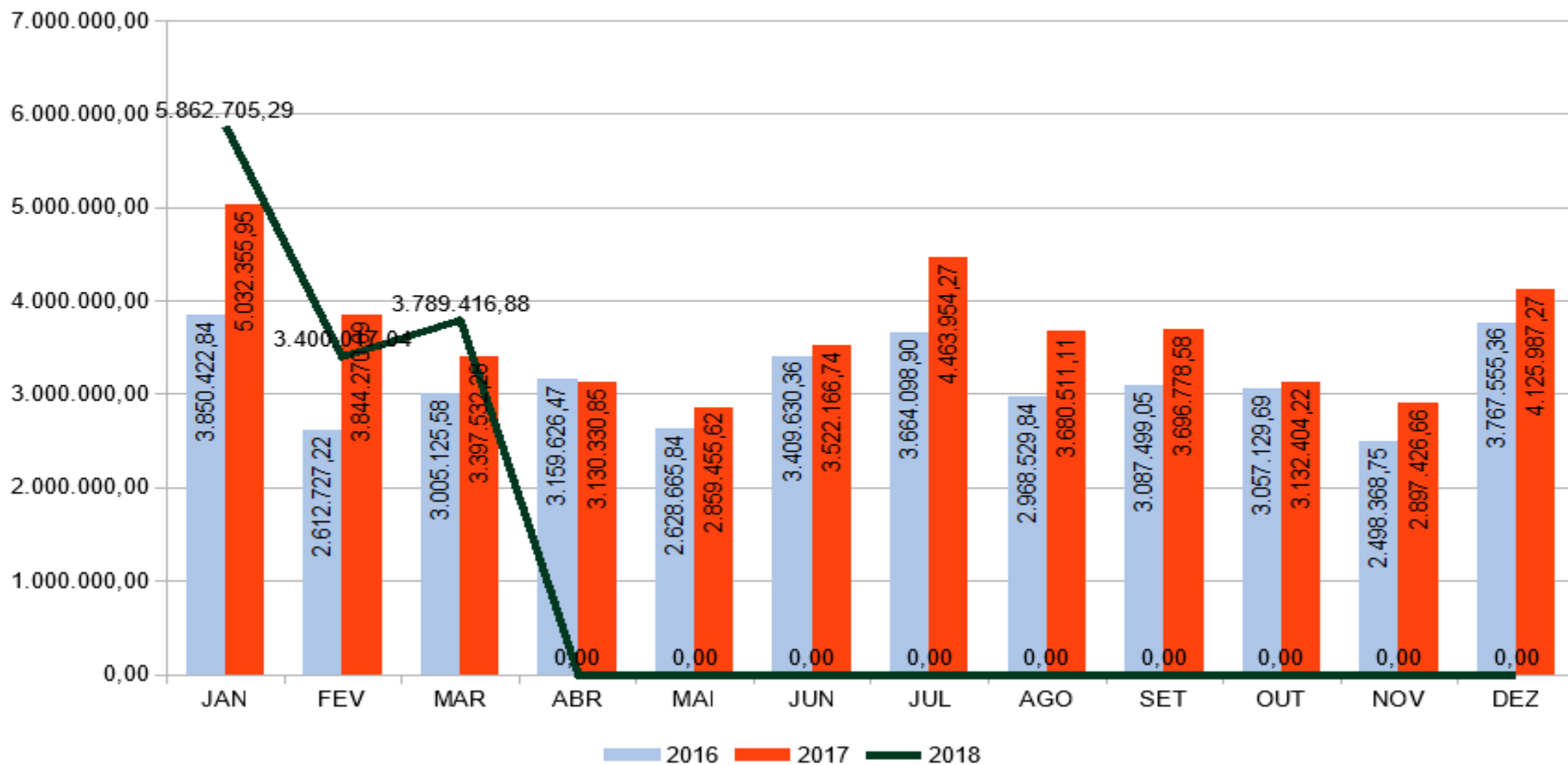

Receitas de Contribuições por Entidade Março - 2018



ÓRGÃO	PATRONAL			SERVIDOR	TOTAL
	T (20,15)	N (11,32)	S (8,83)	11,00%	31,15%
Prefeitura	836.094,18	469.706,51	366.387,67	449.234,11	1.285.328,29
Fundo Municipal de Saúde	414.491,43	232.855,73	181.635,70	221.727,56	636.218,99
SAMAE	77.589,65	43.588,83	34.000,82	42.356,07	119.945,72
Assistência Social	28.395,92	15.952,44	12.443,48	14.750,29	43.146,21
Câmara de Vereadores	21.414,08	12.030,14	9.383,94	11.689,99	33.104,07
IBPLAM	14.824,59	8.328,26	6.496,33	8.092,86	22.917,45
Zoobotânico	7.906,77	4.441,92	3.464,85	4.316,36	12.223,13
Fundação Cultural	7.121,35	4.000,68	3.120,67	3.887,58	11.008,93
Fundação Esporte	3.746,36	2.104,65	1.641,71	2.045,16	5.791,52
FUNDEMA	4.578,93	2.572,37	2.006,56	1.557,92	6.136,85
IBPREV	5.078,36	2.852,95	2.225,41	2.697,72	7.776,08
Outras receitas (Cedidos/Licenci	4.278,97	2.379,51	1.899,46	2.312,22	6.591,19
Total Ativos	1.425.520,59	800.813,99	624.706,60	764.667,84	2.190.188,43
Aposentados	0,00			18.384,68	18.384,68
Pensionistas	0,00			1.517,72	1.517,72
Total Inativos	0,00			19.902,40	19.902,40
Auxilio Doença				14.212,46	14.212,46
Facultativos 1(PRECATÓRIO)	0,00			14.899,06	14.899,06
Total Outros	0,00	0,00	0,00	29.111,52	29.111,52
TOTAL GERAL	1.425.520,59	800.813,99	624.706,60	813.681,76	2.239.202,35

Indicador – Investimentos

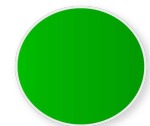

	MARÇO		2018	saldo investimentos		
	\$	%	acumulado	\$	%	Participação
Rendimentos Aplicações Financeiras:	834.367,64	0,91%	854.291,33	93.094.206,17	3,19%	100,00%
Fundos de Investimentos – Renda Fixa	818.096,40	0,96%	818.096,40	86.696.148,77	2,68%	93,13%
Remuneração Investimentos RPPS	818.096,40		818.096,40			
(-) Deduções Investimentos RPPS	-		-			
Aplicação / Resgate	-		4.276.338,20			
Fundos de Investimentos – Renda Variável	7.496,17	0,06%	27.419,86	6.172.229,40	10,28%	6,63%
Remuneração Investimentos RPPS	27.419,86		27.419,86			
(-) Deduções Investimentos RPPS	(19.923,69)		-			
Aplicação / Resgate	-		-			
Fundos de Investimentos – Imobiliários	8.775,07	4,02%	8.775,07	225.828,00	4,46%	0,24%
Remuneração Investimentos RPPS	8.775,07		8.775,07			
(-) Deduções Investimentos RPPS	-		-			
Aplicação / Resgate	-		-			
Disponibilidade Financeira				67.347,30		
Saldo Financeiro				93.161.553,47		

2018	INVESTIMENTOS	BENEFÍCIOS PF + PP + AD*	AUTO- SUFICIÊNCIA	Aposentados + Pensionistas* Plano Previdenciário	AUTO- SUFICIÊNCIA
MARÇO					
INVESTIMENTOS X PAGAMENTO BENEFÍCIOS	93.161.553,47	1.596.110,83	58	725.859,80	128

* conta = pagamento ref ao mês corrente + 1/12 referente ao 13º

Indicador – Investimentos

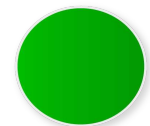

Evolução dos Investimentos X Meta Atuarial
sub-title

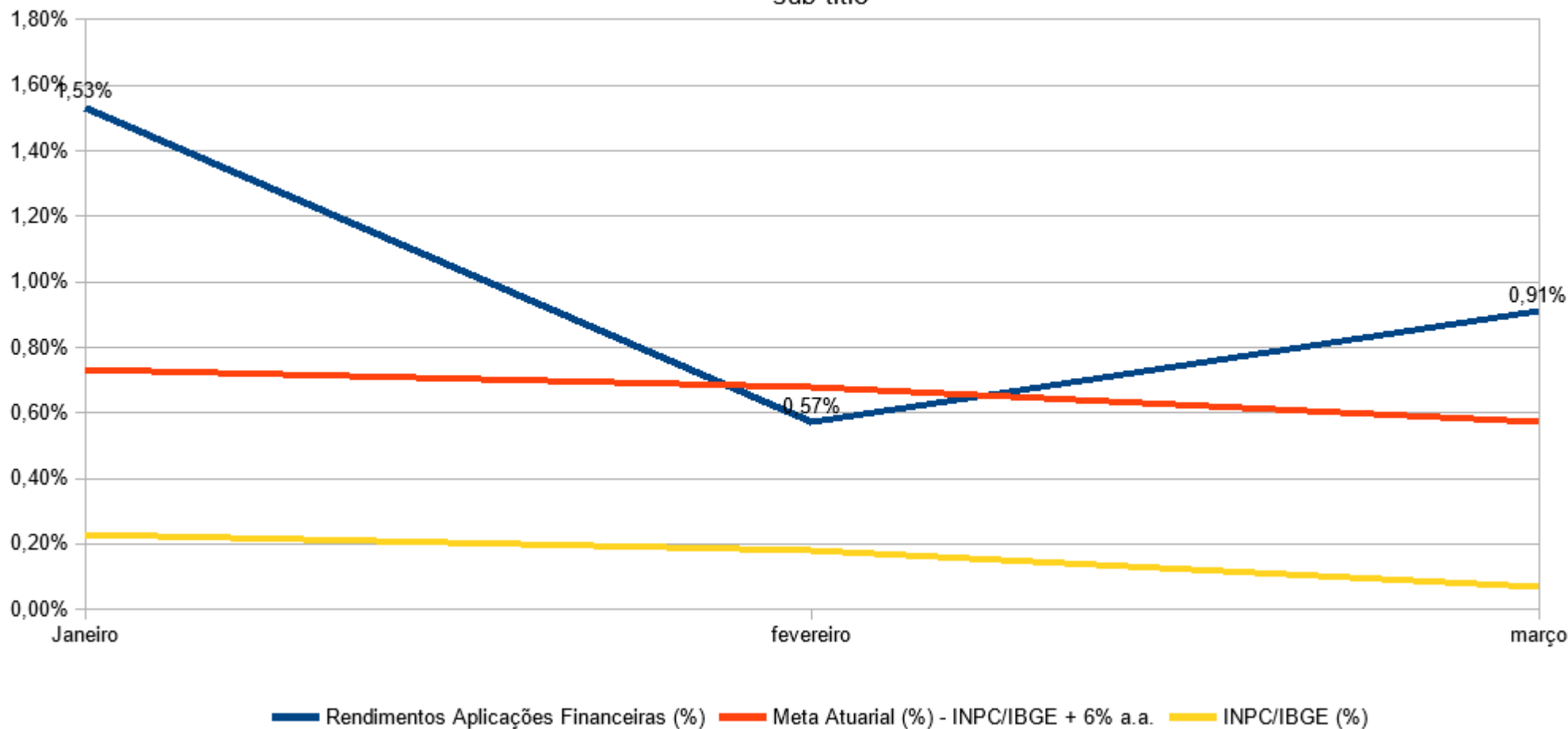

2018

Evolução da Meta Atuarial	MÊS MARÇO					ACUMULADO ANO – 2018				
	INPC	TAXA	META	REAL	VARIAÇÃO	INPC	TAXA	META	REAL	VARIAÇÃO
Rendimentos Aplicações Financeiras (%) - RENDA FIXA	0,07%	0,50%	0,57%	0,96%	0,39%	0,48%	1,50%	1,98%	2,68%	0,70%
Rendimentos Aplicações Financeiras (%) - RENDA VARIÁVEL	0,07%	0,50%	0,57%	0,06%	-0,51%	0,48%	1,50%	1,98%	10,28%	8,30%
Rendimentos Aplicações Financeiras (%) TOTAL	0,07%	0,50%	0,57%	0,91%	0,34%	0,48%	1,50%	1,98%	3,19%	1,21%

Indicador – Investimentos



Evolução dos Investimentos X Meta Atuarial
ACUMULADO - ANO

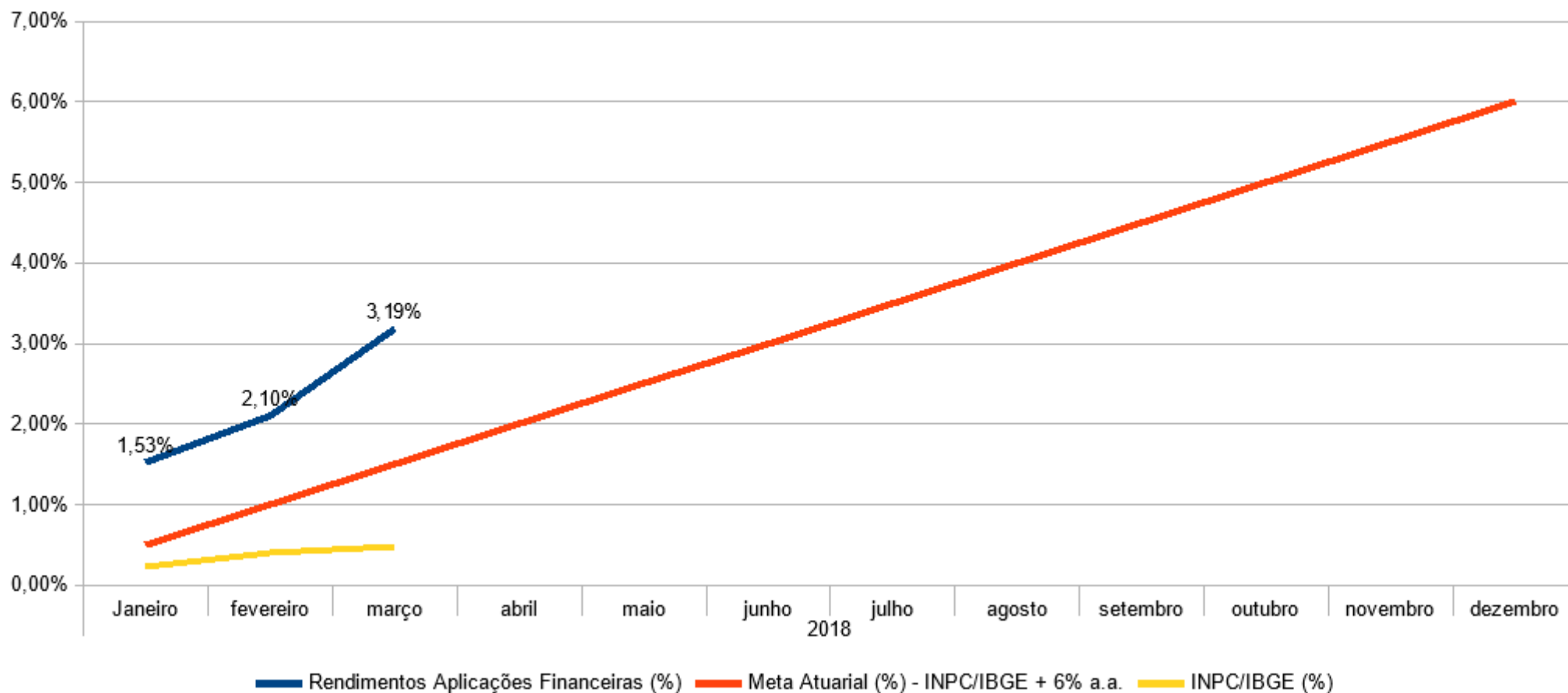

Indicador – Investimentos



Evolução dos Investimentos X Meta Atuarial
ACUMULADO - 12 MESES

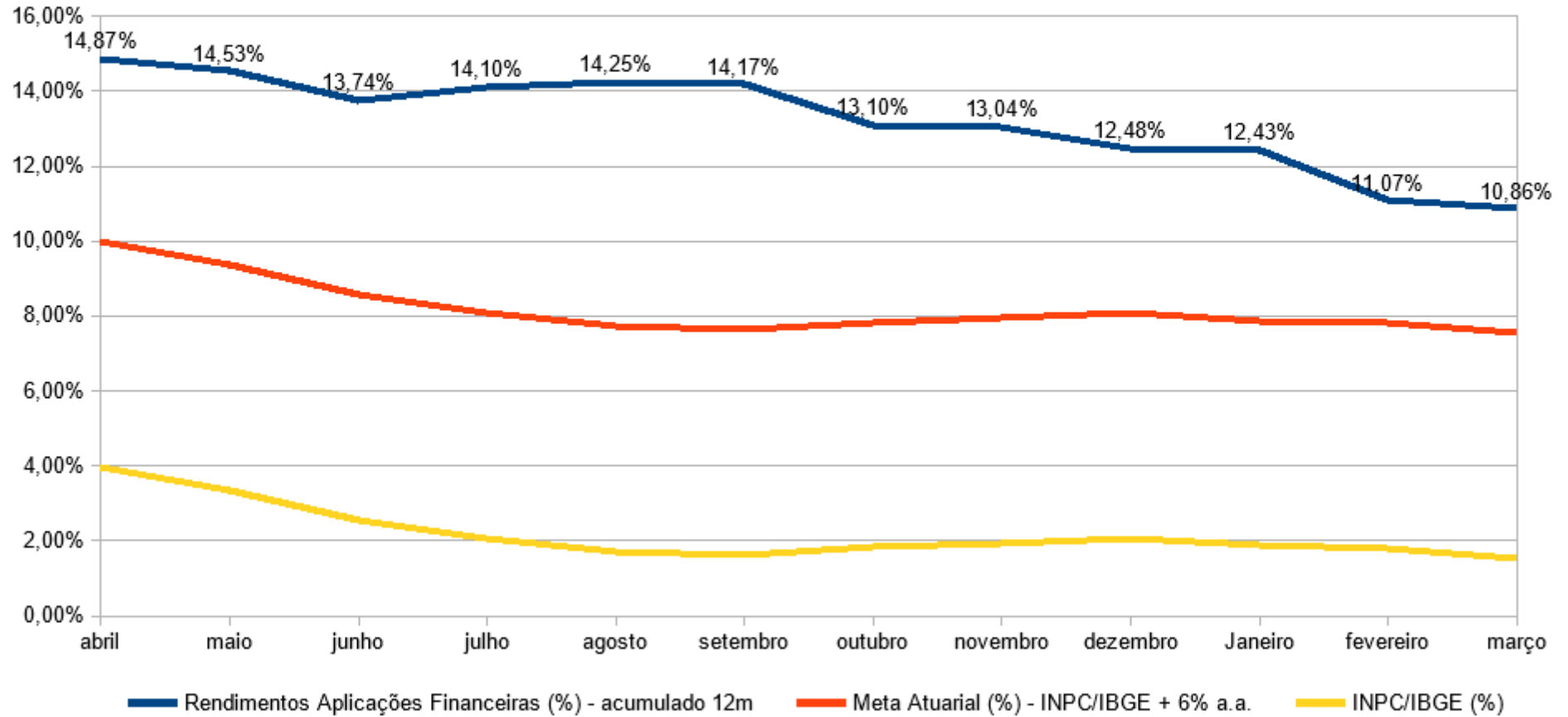

■ Rendimentos Aplicações Financeiras (%) - acumulado 12m ■ Meta Atuarial (%) - INPC/IBGE + 6% a.a. ■ INPC/IBGE (%)



Resumo Financeiro de Despesas com Benefícios

MARÇO / 2018						
DESCRIÇÃO	QTD.	VALOR	%	MÉDIA	AUX. MED. AUX. ALIM.	TOTAL
Plano Financeiro	200	676.797,77	46%	3.383,99	14.721,18	691.518,95
Aposentadorias	138	509.643,96	35%	3.693,07	13.864,94	523.508,90
Da Câmara	3	40.157,26	3%	13.385,75	0,00	40.157,26
Da Prefeitura	135	469.486,70	32%	3.477,68	13.864,94	483.351,64
Pensões	62	167.153,81	11%	14.837,87	856,24	168.010,05
Da Câmara	1	12.299,27	1%	12.299,27	0,00	12.299,27
Da Prefeitura	61	154.854,54	11%	2.538,60	856,24	155.710,78
Plano Previdenciário	215	796.535,76	54%	3.704,82	17.222,13	813.757,89
Aposentadorias	138	642.441,53	44%	4.655,37	4.929,07	647.370,60
Pensionistas	18	27.583,11	2%	1.532,40	84,02	27.667,13
Auxílio Doença	59	126.511,12	9%	2.144,26	12.209,04	138.720,16
Diretoria Executiva	6				2.457,89	2.457,89
TOTAL – Benefícios	415	1.473.333,53	100%	3.550,20	34.401,20	1.507.734,73
Pasep						7.802,38
TOTAL GERAL						1.515.537,11

DESCRIÇÃO	QTD.	%	VALOR	%
Aposentadorias	276	66,51%	1.152.085,49	78,20%
Pensões	80	19,28%	194.736,92	13,22%
Auxílio Doença	59	14,22%	126.511,12	8,59%
TOTAL GERAL	415	100,00%	1.473.333,53	100,00%

O IBPREV é de Brusque, é dos Servidores, é Seu.



Servidores X Benefícios Concedidos Por Setor

MARÇO / 2018					
Setor	Auxílio Doença	%	Licença Maternidade	%	nº Servidores
EDUCAÇÃO	24	2,51%	11	1,15%	957
OBRAS	2	1,36%	0	0,00%	147
PREFEITURA* – ADMINISTRAÇÃO	1	0,43%	1	0,43%	235
F. M. SAÚDE	13	2,44%	2	0,38%	533
SAMAE	1	0,88%	0	0,00%	113
IBPLAM	0	0,00%	0	0,00%	13
ASSISTENCIA SOCIAL	2	5,26%	1	2,63%	38
F. M. ESPORTE	0	0,00%	0	0,00%	5
ZOOBOTÂNICO	0	0,00%	0	0,00%	16
CÂMARA	0	0,00%	0	0,00%	16
F. CULTURAL	1	9,09%	0	0,00%	11
IBPREV	0	0,00%	0	0,00%	5
FUNDEMA	0	0,00%	0	0,00%	4
TOTAL GERAL	44	2,10%	15	0,72%	2093
				59	2,82%

* Orçamento e Gestão



Afastamento X Retorno

TURNOVER EM MARÇO / 2018			
Movimento	Auxilio Doença	Licença Maternidade	TOTAL
Afastamento	21	3	24
Retorno	8	6	14
SALDO	13	-3	10

Relação financeira Benefícios / Folha Pagamento Março/2018

Auxilio Doença+Licença Maternidade: R\$ 126.511,12 / BC Folha: R\$ 7.195.155,82 = 1,76 %



Evolução dos Benefícios Temporários Número

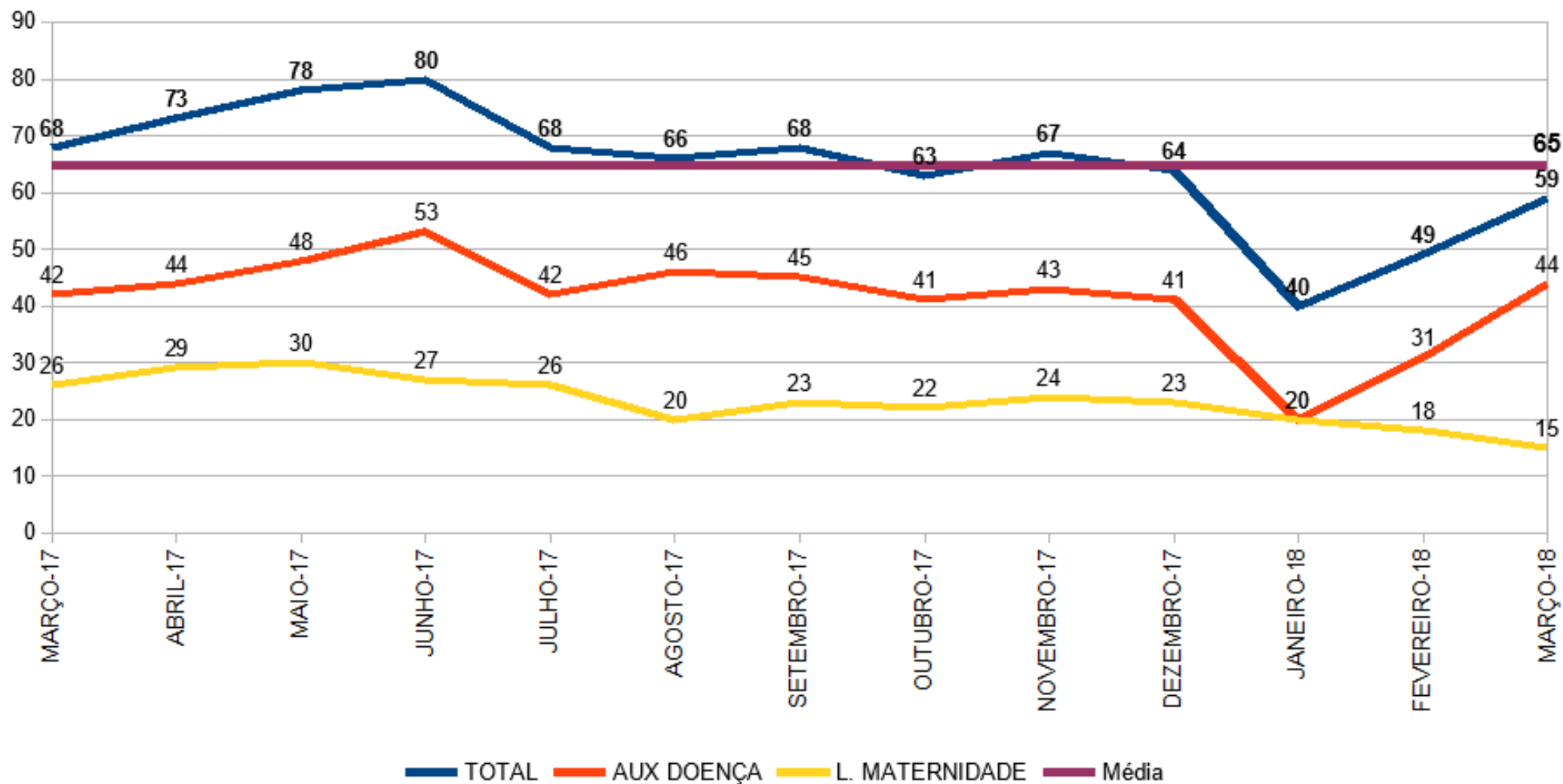



Evolução dos Benefícios Temporários Valor

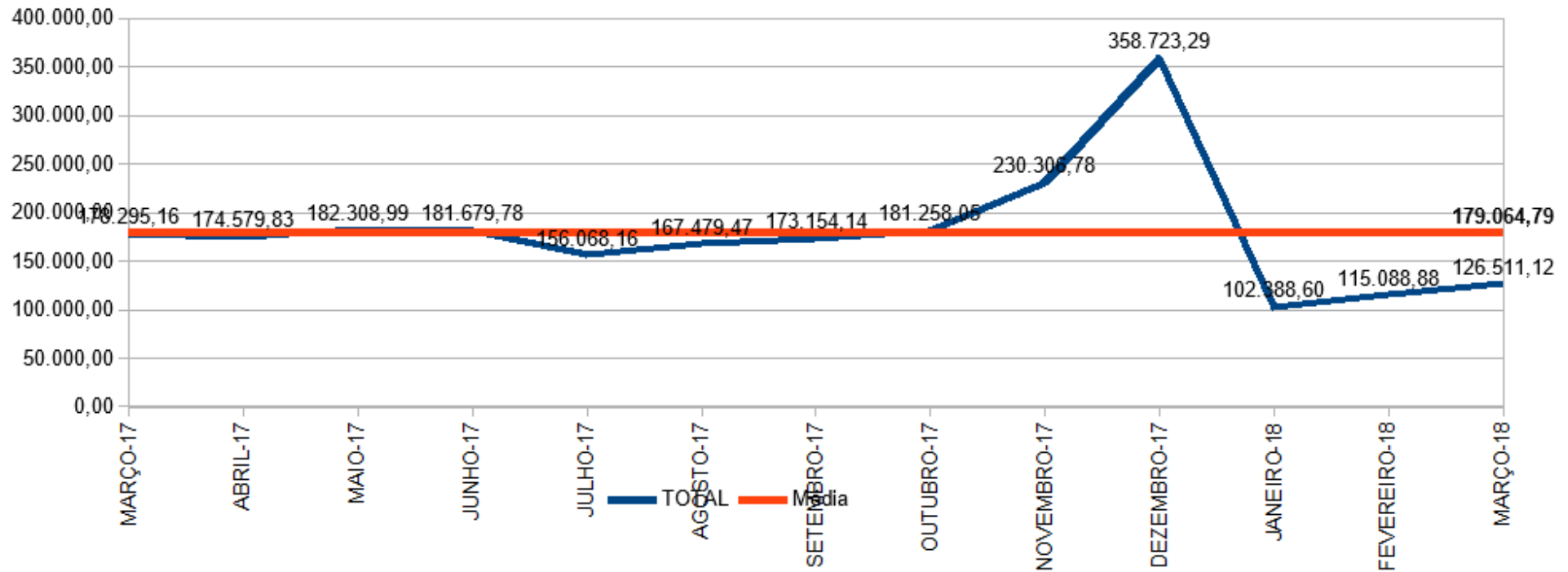



Conta	R\$	MARÇO		Acumulado 2017	
		%		R\$	%
Despesas Correntes (Administração)	51.962,66	3,32%		148.564,74	3,22%
<i>Folha Pagamento</i>	48.189,15	3,07%		136.391,49	2,95%
<i>Despesas Administrativas</i>	3.773,51	0,24%		12.173,25	0,26%
Despesas Correntes (Benefícios)	1.515.537,11	96,68%		4.471.732,02	96,78%
TOTAL DAS DESPESAS	1.567.499,77			4.620.296,76	

Fonte: TC-08 Comparativo da Despesa Autorizada com a Realizada.

Indicador - Despesas



Evolução da Despesa
2017

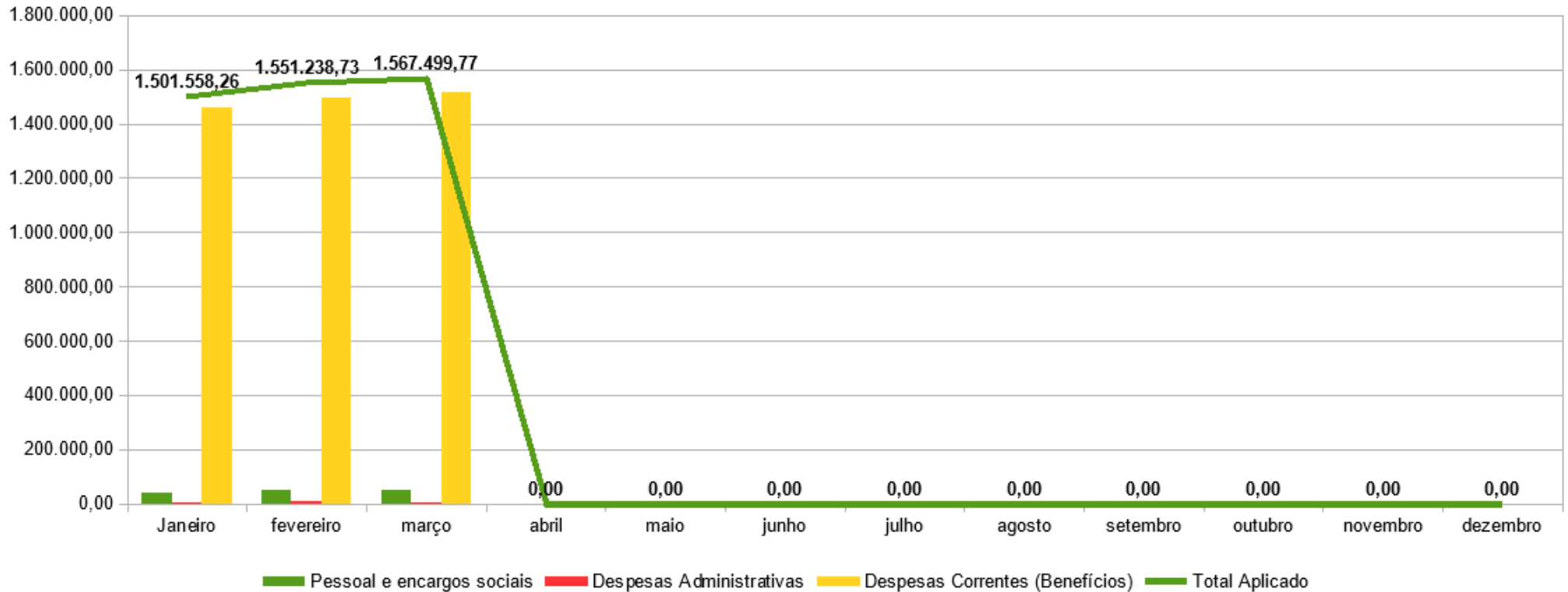

Fonte: TC-08 Comparativo da Despesa Autorizada com a Realizada.



Despesas Correntes Administrativas Março - 2018

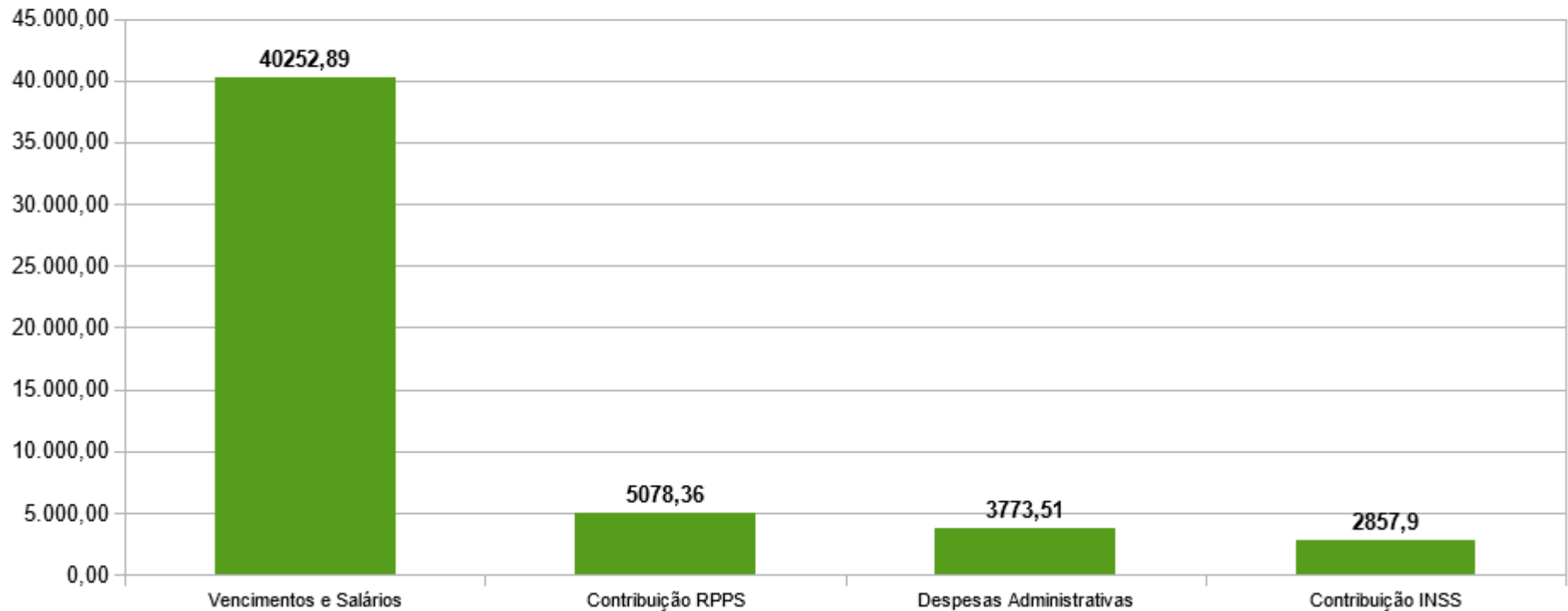

Fonte: TC-08 Comparativo da Despesa Autorizada com a Realizada.

Estrutura Servidores IBPREV:

Diretor Presidente, Diretor Administrativo, Advogado e 3 Agentes Administrativos.



Despesas Administrativas Acumuladas
2018
sub-title

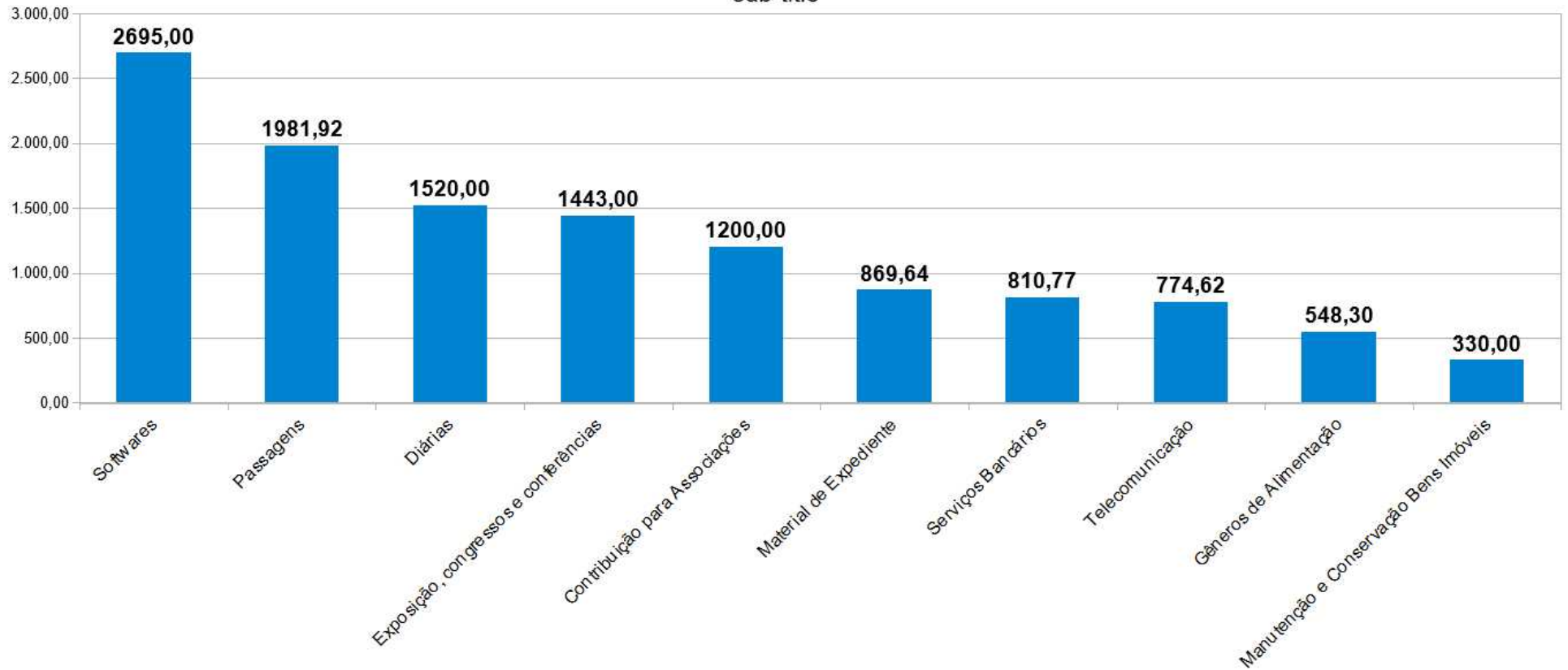

Fonte: TC-08 Comparativo da Despesa Autorizada com a Realizada.

Indicador - Despesas

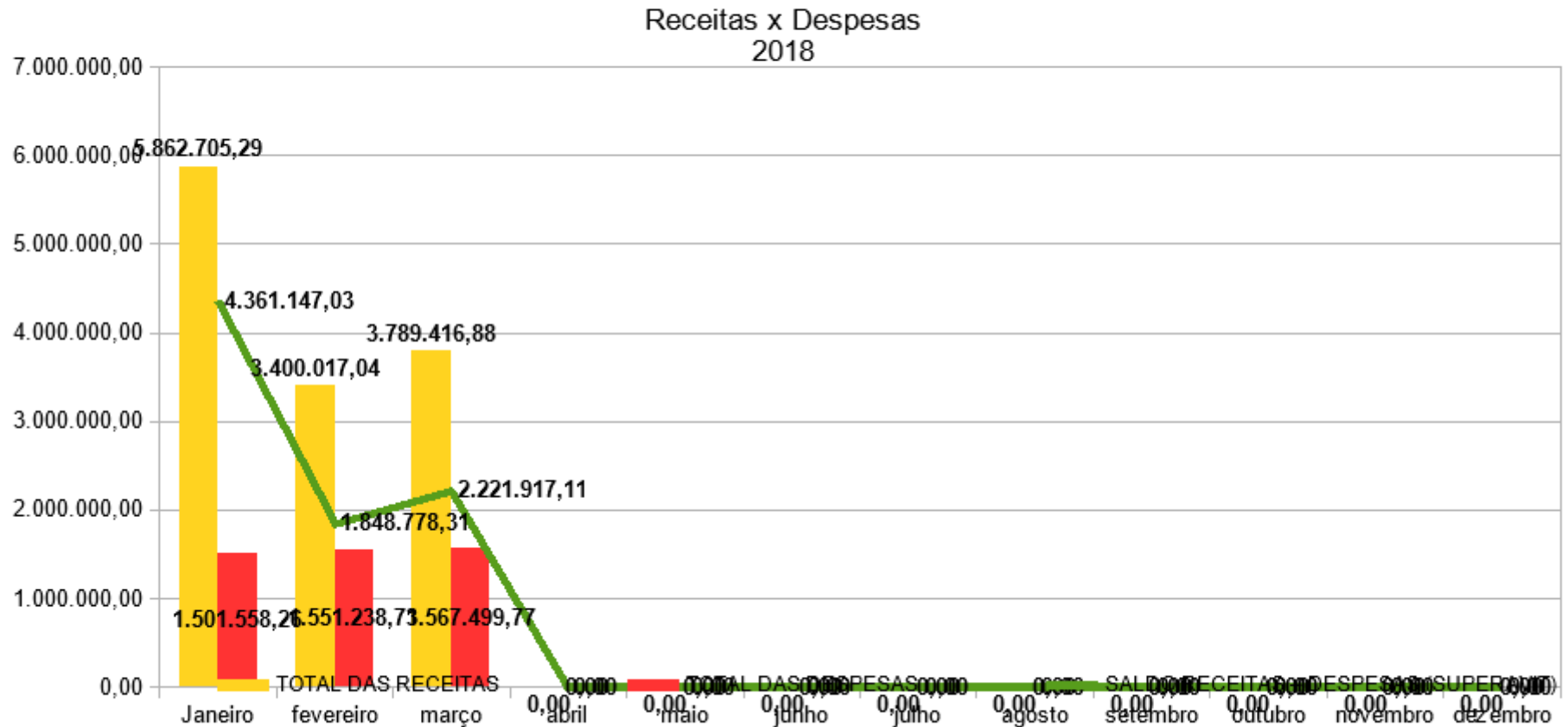

Fonte: TC-08 Comparativo da Despesa Autorizada com a Realizada.

Superavit acumulado na ordem de R\$ 8.431.842,45

Indicador – Relação Receitas x Despesas

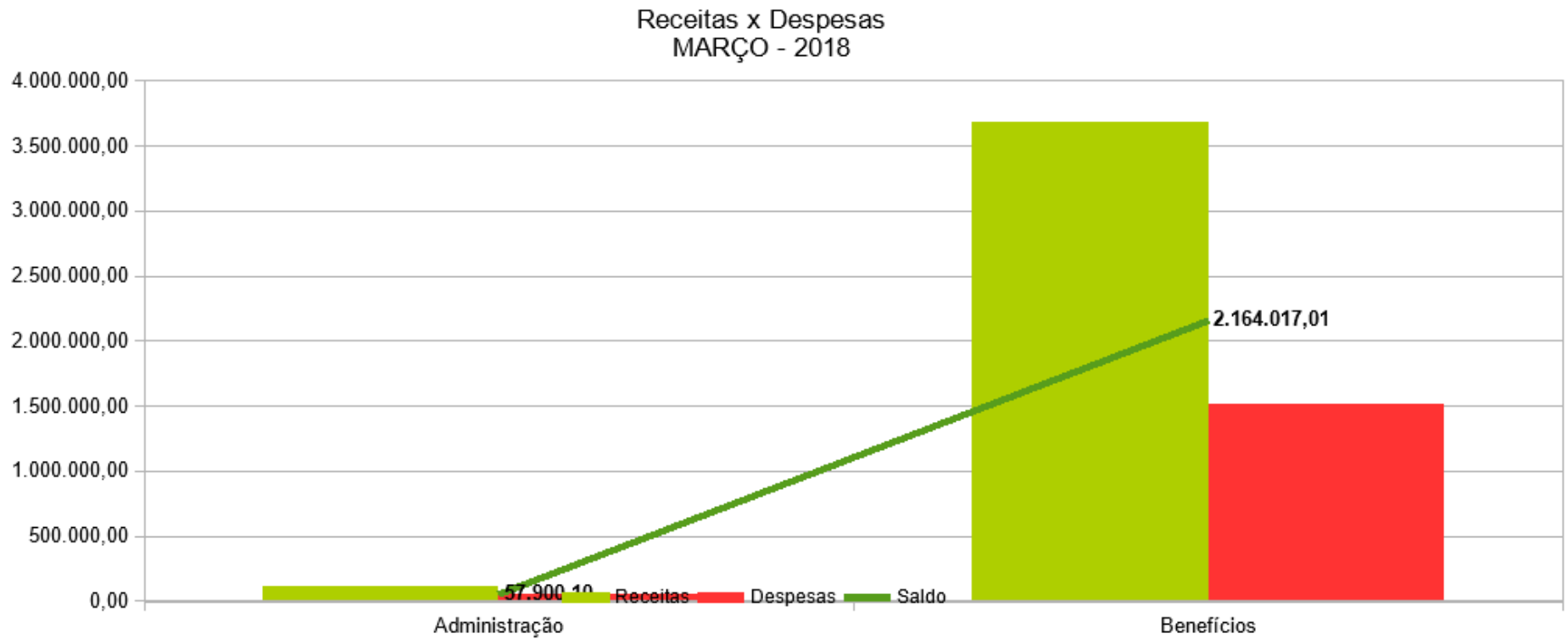

Fonte: TC-08 Comparativo da Despesa Autorizada com a Realizada.